

ВСЕРОССИЙСКИЙ ИНСТИТУТ АГРАРНЫХ ПРОБЛЕМ  
И ИНФОРМАТИКИ им. А.А.Никонова  
(ВИАПИ им. А.А.Никонова)  
РОССИЙСКОЙ АКАДЕМИИ СЕЛЬСКОХОЗЯЙСТВЕННЫХ НАУК

**Рейтинги**  
крупнейших производителей  
сельскохозяйственной  
продукции в России  
(2006 - 2008 гг.)

*(Издание двенадцатое)*

Москва - 2009

УДК 631.115 (035)(470)  
ББК 65.321 я 2 (2Рос)

**Авторы:**

д-р экон. наук, проф., заслуженный деятель науки РФ **В.Я.Узун**,  
кан. экон. наук **В. А. Сарайкин**,  
научный сотрудник **Е.А.Шишкина**

**Рейтинги крупнейших производителей сельскохозяйственной продукции России (2006-2008 гг.)** - М.: ВИАПИ им. А.А. Никонова, Энциклопедия российских деревень. 2009. - С. 152

**ISBN**

Данная брошюра - это двенадцатое издание рейтингов крупнейших производителей сельскохозяйственной продукции России. В ней приведены общеэкономический рейтинг и отраслевые рейтинги СХО, определенные по данным за 2006-2008гг., а также рейтинг крупнейших крестьянских (фермерских) хозяйств за 2006-2007 гг. В брошюре представлены цели и задачи составления рейтингов, методика их расчета, приведен анализ показателей хозяйств клуба «Агро-300», хозяйств отраслевых клубов в сравнении с остальными сельскохозяйственными организациями. Даны основные показатели лидеров по каждой отрасли. Впервые приведен состав клуба «Фермер-300» и дана краткая характеристика хозяйств клуба.

Для работников министерств и ведомств, занимающихся разработкой аграрной политики, региональных органов управления АПК, руководителей и специалистов сельскохозяйственных организаций, предприятий и фирм по переработке, снабжению, производству ресурсов для сельского хозяйства, а также торговых, кредитных и инвестиционных компаний

**ISBN**

©Авторы, 2009

©Всероссийский институт аграрных проблем и информатики им. А.А.Никонова, 2009

# СОДЕРЖАНИЕ

<b>РАЗДЕЛ I. ПОЯСНИТЕЛЬНАЯ ЗАПИСКА.....</b>	<b>4</b>
1. Цели составления рейтингов.....	4
2. Методика составления рейтингов.....	5
3. Клуб «АГРО - 300».....	8
4. ОТРАСЛЕВЫЕ КЛУБЫ КРУПНЕЙШИХ ПРОИЗВОДИТЕЛЕЙ СЕЛЬСКОХОЗЯЙСТВЕННОЙ ПРОДУКЦИИ РОССИИ.....	15
5. Рейтинг крупнейших фермерских хозяйств России (Клуб «ФЕРМЕР-300»).....	31
<b>РАЗДЕЛ II. РЕЙТИНГ НАИБОЛЕЕ КРУПНЫХ И ЭФФЕКТИВНЫХ СЕЛЬСКОХОЗЯЙСТВЕННЫХ ОРГАНИЗАЦИЙ ЗА 2006 - 2008 ГГ. (КЛУБ «АГРО - 300»).....</b>	<b>33</b>
<b>РАЗДЕЛ III. ОТРАСЛЕВЫЕ РЕЙТИНГИ.....</b>	<b>55</b>
Рейтинг наиболее крупных и эффективных предприятий по производству зерна в России за 2006-2008 гг. (Клуб «Зерно-100»).....	55
Рейтинг наиболее крупных и эффективных предприятий по производству подсолнечника в России за 2006 - 2008 гг. (Клуб «Подсолнечник - 100»).....	63
Рейтинг наиболее крупных и эффективных предприятий по производству сахарной свеклы в России за 2006 - 2008 гг. (Клуб «Сахарная свекла - 100»).....	71
Рейтинг наиболее крупных и эффективных предприятий по производству картофеля в России за 2006 - 2008 гг. (Клуб «Картофель - 100»).....	79
Рейтинг наиболее крупных и эффективных предприятий по производству овощей открытого грунта в России за 2006 - 2008 гг. (Клуб «Овощи - 100»).....	87
Рейтинг наиболее крупных и эффективных предприятий по производству молока в России за 2006-2008 гг. (Клуб «Молоко-100»).....	94
Рейтинг наиболее крупных и эффективных предприятий по производству говядины в России за 2006 - 2008 гг. (Клуб «Говядина - 100»).....	102
Рейтинг наиболее крупных и эффективных предприятий по производству свинины в России за 2006 - 2008 гг. (Клуб «Свинина - 100»).....	110
Рейтинг наиболее крупных и эффективных предприятий по производству яиц в России за 2006 - 2008 гг. (Клуб «Яйцо птицы - 100»).....	118
Рейтинг наиболее крупных и эффективных предприятий по производству мяса птицы в России за 2006-2008 гг. (Клуб «Мясо птицы-100»).....	126
<b>РАЗДЕЛ III. РЕЙТИНГ КРУПНЕЙШИХ ФЕРМЕРСКИХ ХОЗЯЙСТВ В РОССИИ ЗА 2006 - 2007 ГГ. (КЛУБ «ФЕРМЕР - 300»).....</b>	<b>134</b>

# Раздел I. Пояснительная записка

## 1. Цели составления рейтингов

Рейтинги крупных и средних сельскохозяйственных организаций России составляются ВИАПИ им. А.А.Никонова с 1998 г. В настоящем издании представлены результаты двенадцатого рейтинга.

Основными целями разработки рейтингов являются:

*1. Предоставление широким кругам общественности, лицам, принимающим политические решения, инвесторам доказательств того, что сельское хозяйство России, несмотря на трудности развития и неравные с другими отраслями экономики условия получения рыночных доходов, является эффективной, выгодной сферой приложения капитала и при разумном квалифицированном подходе к организации бизнеса может приносить немалую прибыль.* Всего в общеэкономическом и 10-ти отраслевых клубах (без повторного счёта, по данным за 2006 - 2008 гг.) - 850 сельскохозяйственных организаций России. Они находятся в 64 субъектах РФ. Наибольшее количество хозяйств в рейтингах из Краснодарского (91) и Ставропольского краев (49), Московской и Белгородской (46), Ростовской (46) и Ленинградской (35) областей, Республики Татарстан (32). Более 20 хозяйств в рейтинги включено из Волгоградской, Курской и Воронежской областей, Красноярского края.

В данном издании впервые представлен рейтинг крупнейших фермерских хозяйств России. В него вошли 300 хозяйств (Клуб «Фермер-300»). Наибольшее число фермерских хозяйств в клубе из Волгоградской (68) и Саратовской (41) областей, Алтайского и Ставропольского (32) краев.

*2. Повышение инвестиционной привлекательности отрасли и тем самым содействие притоку в нее капитала.* Коммерческие банки, поставщики ресурсов, покупатели сельскохозяйственной продукции обращаются в хозяйства, включенные в рейтинги, для дальнейшей работы с ними по вопросам поставки ресурсов, внедрения современных технологий, приобретения продукции. Часть инвесторов приобретает контрольные пакеты уставных капиталов сельскохозяйственных, перерабатывающих и обслуживающих организаций и формирует агрохолдинги.

*3. Содействие обмену передовым управленческим и технологическим опытом, предоставление предприятиям возможности сравнить ре-*

зультаты собственной хозяйственной деятельности с достижениями лучших хозяйств. Знакомство с опытом передовиков усиливает тягу рядовых хозяйств к инновациям, стимулирует внутриотраслевую конкуренцию.

4. *Формирование в отрасли благоприятного социально-психологического климата, активизация моральных стимулов достижения высоких производственных показателей.* Списки лучших хозяйств печатаются в центральных и региональных газетах и журналах, распространяются через электронные средства массовой информации, доводятся до сведения федеральных и региональных органов управления АПК, участников различного рода конференций и научных симпозиумов. Опыт отдельных хозяйств, вошедших в рейтинги, становится предметом для глубокого анализа органами управления АПК, научными организациями, аналитическими центрами. Все это способствует общественному признанию сельскохозяйственных организаций, повышению их социального статуса, включает моральные механизмы роста экономической эффективности.

5. *Становление в стране эффективного аграрного лобби с целью защиты интересов сельскохозяйственных производителей,* что является одним из основных условий эффективности агропродовольственной и сельской политики. Руководители и специалисты сельскохозяйственных организаций, занимающих верхние строчки в общероссийских рейтингах, знающие как добиться успеха, получившие общественное признание, могли бы составить костяк этого лобби.

## **2.Методика составления рейтингов**

Информационной основой для расчета рейтингов является база данных Главного межрегионального центра обработки и распространения статистической информации Федеральной службы государственной статистики, составленная по бухгалтерской отчетности 8,5 тыс. крупных и средних сельскохозяйственных организаций России.

*Общеэкономический рейтинг* (Клуб «АГРО-300») определяется на основе двух показателей:

- выручка от реализации сельскохозяйственной продукции;
- прибыль от реализации сельскохозяйственной продукции.

Для того чтобы нивелировать влияние погодных условий на результаты хозяйствования, рейтинг рассчитывался на основе среднегодовых данных за три года.

Сначала определялось место, которое занимает каждое сельхозпредприятие по каждому из приведенных показателей в отдельности. Для этого

все крупные и средние сельхозпредприятия России ранжировались по каждому показателю. Затем места, занимаемые данным предприятием по каждому показателю, складывались, и проводилась ранжировка всех сельхозпредприятий по сумме занимаемых мест.

После того, как рейтинг был рассчитан, для определения 300 наиболее крупных и эффективных сельхозпредприятий из списка были исключены хозяйства, которые в 2007 или 2008 гг. были убыточными.

Для определения *отраслевых рейтингов* использовались три показателя:

- объем валовой продукции отрасли;
- стоимость товарной продукции<sup>1</sup>;
- прибыль от реализации.

Учитывались средние за 2006 - 2008 гг. данные каждого из 8,5 тыс. крупных и средних сельскохозяйственных предприятий России

Ранжировка указанных показателей и расчет соответствующего отраслевого рейтинга производился по той же схеме, что и общеэкономического. Из рейтинга исключены хозяйства, которые от реализации продукции данной отрасли получили в среднем за 3 года или в 2008 г. убытки и валовое производство которых было равно нулю в 2008 г., а также хозяйства с урожайностью картофеля и овощей менее 100 ц/га, удоями менее 3000 кг.

В соответствии с Федеральным законом № 282 от 29 ноября 2007 г. первичные данные, содержащиеся в формах федерального статистического наблюдения, являются информацией ограниченного доступа. Это ограничение не относится к показателям бухгалтерской отчетности (выручка и прибыль по хозяйству). В связи с этим в каждое рейтинговое хозяйство были направлены письма с просьбой дать согласие на публикацию рейтинговых показателей. Часть сельскохозяйственных организаций прислала разрешение на публикацию рейтинговых показателей. Названия этих хозяйств публикуются в отраслевых рейтингах. Названия тех сельскохозяйственных организаций, которые не прислали разрешение на публикацию рейтинговых показателей, при публикации отраслевых рейтингов не указаны.

При составлении рейтинга крупнейших фермерских хозяйств России (Клуб «Фермер-300») использованы данные Интерфакса. Рейтинг составлен по средним данным за 2006-2007 гг. (на момент составления рей-

---

<sup>1</sup> По молоку, говядине, свинине и мясу птицы учтена выручка и прибыль от реализации как сельскохозяйственной, так и переработанной продукции; по зерну, подсолнечнику, сахарной свекле, картофелю, овощам и яйцу учтена только выручка и прибыль от реализации сельскохозяйственной продукции, так как в базе данных Росстата отсутствуют показатели по реализации переработанной продукции.

тинга ВИАПИ им. А.А.Никонова не имел доступа к данным за 2008 год). Рейтинг составлен по данным тех хозяйств, которые представили в налоговые инспекции и Росстат за 2006 и 2007 годы отчетность по балансам (Форма № 1) и приложение к балансу (Форма № 2). Таких фермерских хозяйств было только 2,4 тыс.

По всем фермерским хозяйствам была вычислена средняя за два указанных года выручка от реализации продукции, работ и услуг и прибыль до налогообложения. По этим показателям определены ранги (место) каждого хозяйства. Место в рейтинге определено по сумме рангов по указанным двум показателям.

Как и по сельхозорганизациям, из рейтинга были исключены хозяйства, у которых за 2007 г. или в среднем за два года были убытки.

### 3. Клуб «АГРО - 300»

*Роль Клуба.* В России в 2008 г. было 8,5 тыс. крупных и средних сельскохозяйственных предприятий, которые представлены в базе данных Росстата РФ. Включенные в Клуб «Агро - 300» наиболее крупные и эффективные хозяйства составляют 2 % от общей численности крупных и средних сельхозорганизаций. Имея лишь 5,3 % сельхозугодий, в 2006 - 2008 гг. они дали 31,6 % товарной продукции сельскохозяйственных организаций России, 50% прибыли. Особенно велика доля хозяйств клуба в реализации продукции животноводства - 39,1 % (табл. 1).

Доля товарной продукции, производимой членами Клуба «Агро - 300», из года в год возрастает (табл. 2). В 2008 г. члены Клуба продали товарной продукции на сумму 237 млрд. руб. Столько же товарной продукции реализовали 7,1 тыс. хозяйств, находящихся в конце рейтинга (83,6% всех СХО).

Десять крупнейших производителей в 2008 г. имели выручку от реализации продукции 47,5 млрд. руб. Столько же было в 4 тыс. сельхозпредприятиях (46,7 %) с наименьшими объемами товарной продукции. Дифференциация успешных и неблагополучных хозяйств из года в год возрастает.

Стоимость товарной продукции в расчете на среднегодового работника в хозяйствах Клуба в 2,9 раза выше, чем в остальных сельхозпредприятиях.

За 2006 - 2008 гг. сельскохозяйственные предприятия страны сократили численность занятых на 31,5 %, а у членов Клуба сокращения почти не было. За те же годы члены Клуба «Агро - 300» увеличили площадь сельхозугодий на 13,3 %, посевов на 11,4 %, а остальные хозяйства сократили площадь сельхозугодий на 33,1%, а посевную площадь на 26,9%.

Главный фактор успеха членов Клуба - это высокая предпринимательская активность руководителя и специалистов, соблюдение трудовой и технологической дисциплины, интеграция производства, переработки и реализации продукции, что позволило приспособиться к рынку, сохранить трудовые коллективы. Средняя численность работников в одном крупном хозяйстве в 2008 г. была в 8 раз больше, чем в остальных СХО России.



**Таблица 1. Сравнительная характеристика показателей хозяйств Клуба «АГРО-300»  
и остальных сельхозпредприятий России (2006 - 2008гг.)**

	В среднем за 2006 - 2008 гг.							Клуб «АГРО-300»		
	Клуб «АГРО-300»				Остальные сельхозпредприятия РФ					
	Всего	В % к РФ	На 1 хозяйство	На 100 работников	Всего	На 1 хозяйство	На 100 работников	2006 г.	2008 г.	2008 г. в % к 2006 г.
Количество хозяйств	300	2,2			13209			300	300	100
Среднегодовая численность работников, тыс. чел.	253	13,6	0,8		1599	0,1		254	252	99,0
Сельскохозяйственные угодья, тыс. га	4094	5,3	13,6	1,6	72543	5,5	4,5	3851	4364	113,3
Посевная площадь, тыс. га	3141	7,3	10,5	1,2	39667	3,0	2,5	2973	3311	111,4
Среднегодовое поголовье коров, тыс. гол.	167	5,3	0,6	0,07	3000	0,2	0,2	158	176	111,1
Выручка от реализации продукции и услуг, млн. руб.	189064	31,6	630,2	74,9	409183	31,0	25,6	142561	237399	166,5
в т.ч. продукции растениеводства	47486	20,1	158,3	18,8	188650	14,3	11,8	35919	56325	156,8
в т.ч. продукции животноводства	141578	39,1	471,9	56,1	220533	16,7	13,8	106643	181074	169,8
Прибыль (убыток) от реализации продукции и услуг, млн. руб.	39147	50,0	130,5	15,5	39201	3,0	2,5	30500	44324	145,3
Кредиторская задолженность, млн. руб.	139998	23,1	466,7	55,4	466340	35,3	29,2	96415	184899	191,8
Дотации и компенсации, млн. руб.	5263	16,8	17,5	2,1	26125	2,0	1,6	2949	8794	298,2

**Таблица 2. Стоимость товарной продукции в хозяйствах "Агро-300" и в остальных крупных и средних СХО**

	Клуб "Агро-300"		Остальные хозяйства		Клуб "Агро-300" в % ко всем СХО
	млрд. руб.	в % к 1995-1997гг	млрд. руб.	в % к 1995-1997гг	
<b>1995-1997</b>	11,3	100	68,4	100	14,1
<b>1996-1998</b>	13,2	117	77,4	114	14,5
<b>1997-1999</b>	19,6	173	102,8	150	16,1
<b>1998-2000</b>	28,4	251	141,0	206	16,8
<b>1999-2001</b>	41,8	370	194,4	284	17,7
<b>2000-2002</b>	51,6	457	227,2	332	18,5
<b>2001-2003</b>	60,1	532	254,9	373	19,1
<b>2002-2004</b>	74,2	657	279,5	409	21,0
<b>2003-2005</b>	95,0	841	282,8	414	25,2
<b>2004-2006</b>	124,9	1105	347,2	508	28,8
<b>2005-2007</b>	154,7	1369	359,6	526	30,1
<b>2006-2008</b>	189,1	1673	409,2	598	31,6

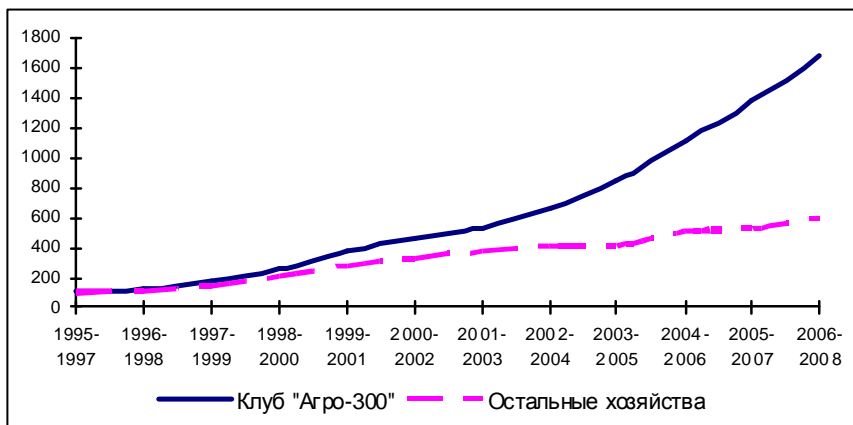

*Рис. 1. Изменение стоимости товарной продукции в хозяйствах клуба «Агро-300» и остальных хозяйствах (в фактических ценах).*

**Лидеры клуба.** Лидером клуба уже второй год является ЗАО «Приосколье» Новосельского района Белгородской области. Прежний лидер ОАО «Омский бекон» в рейтинге 2006-2008 гг. опустился на 7-ое место.

Новый лидер в 2008 г. существенно укрепил свои позиции. Он произвел и продал сельскохозяйственной продукции на 11,6 млрд. руб., получил прибыли от реализации сельскохозяйственной продукции 1,4 млрд. руб. ЗАО «Приосколье» продало в 2008 г. товарной продукции на такую же сумму, как 2,3 тыс. СХО в конце рейтингового списка по выручке.

ЗАО «Агрокомплекс» Краснодарского края вернулся на почетное второе место, а ООО «Белгранкорм» Белгородской области и ООО «Сибирская губерния» Красноярского края перешли, соответственно, на третье и четвертое места. В первую десятку входят также ЗАО «Агрокомбинат Московский» Московской области, ОАО «Куриное царство» Липецкой области, ОАО «Птицефабрика Северная» Ленинградской области, ЗАО «Петелинская Птицефабрика» Московской области, ООО «Ариант» Челябинской области.

Все лидеры, входящие в первую десятку, в 2008 г. реализовали сельскохозяйственную продукцию на сумму более 2 млрд. руб., получили прибыль - не менее 312 млн. руб.

Лидеры клуба, входящие в первую десятку, за 2008 год по сравнению с 2006 годом численность занятых увеличили на 6223 человек, а площадь сельхозугодий на 26,7 тыс. га. При этом ООО «Белгородские гранулированные корма» увеличило площадь сельхозугодий на 11,9 тыс. га, ООО «Ариант» - на 10,3 тыс.га.

Сохранили лидерские позиции Колхоз им. Фрунзе Белгородской области (33-е место) и сельскохозяйственный производственный кооператив «Казьминский» Ставропольского края (30-ое место, на 9 мест выше прошлого года), возглавляемые Героями Социалистического труда В.Я.Гориным и А.А.Шумским.

**Специализация хозяйств клуба.** В клубе есть хозяйства всех отраслей, но преобладают птицеводческие и зерновые предприятия (рис. 2).

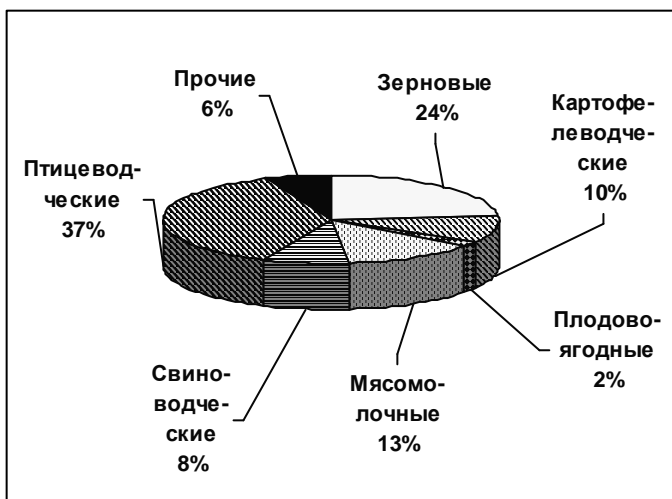

а) 1995 - 1997 гг.

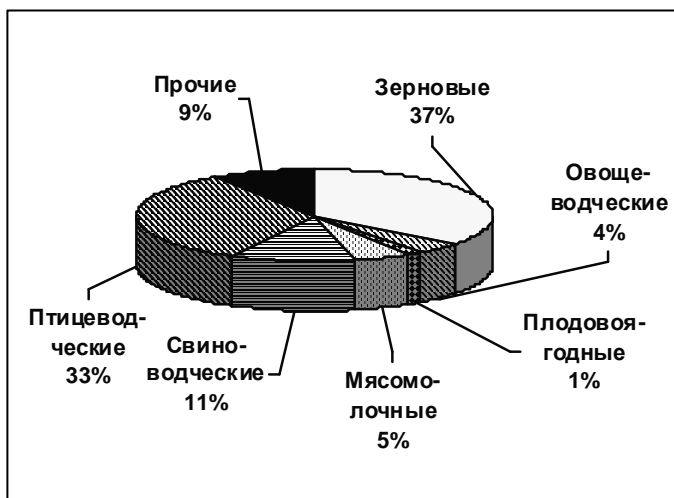

б) 2006 - 2008гг.

Рис. 2. Отраслевой состав Клуба «Агро - 300»  
(удельный вес числа СХО)

**Территориальное расположение.** В клубе «Агро - 300» представлены хозяйства из 55 субъектов РФ. Регионы с наиболее благоприятными для сельского хозяйства условиями представлены в клубе наибольшим количеством сельскохозяйственных организаций (рис. 3).



Рис. 3. Удельный вес федеральных округов в клубе «Агро - 300» за 2006 -2008 гг.

**Организационно-правовые формы хозяйств.** Большинство входящих в клуб СХО - это акционерные общества (98). Численность обществ с ограниченной ответственностью составляет 73 единиц, сельскохозяйственных производственных кооперативов - 34, государственных унитарных предприятий - 17 (рис. 4).

**Изменения в составе клуба «Агро - 300» в 2008 г.** По сравнению с предыдущим рейтингом состав клуба «Агро - 300» существенно обновился. В него включено 45 новых хозяйств, соответственно выбыло тоже 45 хозяйств. При этом только четверо новичков попали в первую сотню, 12 - во вторую сотню, а все остальные - в третью сотню.

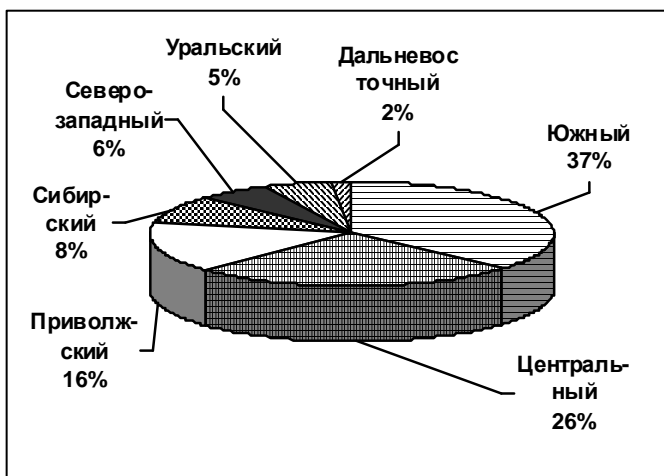
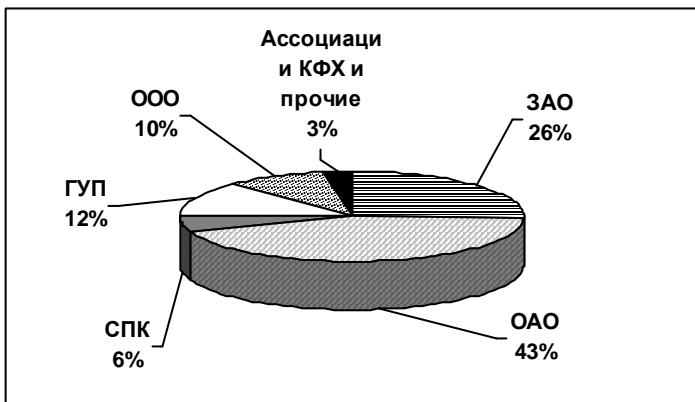

а) 1995 - 1997гг.

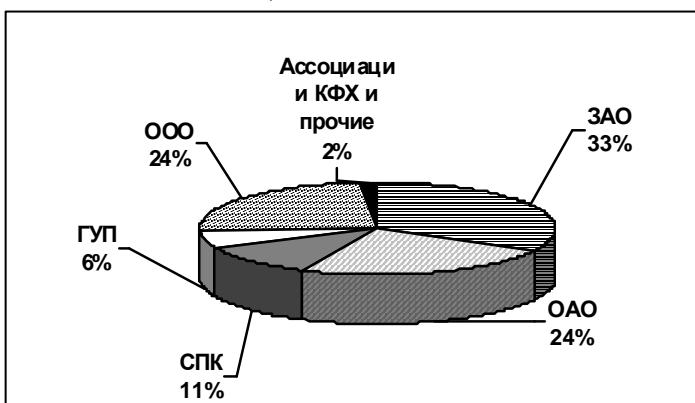

б) 2006 - 2008гг.

Рис. 4. Организационно-правовые формы хозяйств клуба «Агро - 300»

**Золотой список клуба.** Первые рейтинги были опубликованы в 1998 г. С тех пор ежегодно происходили изменения в списках клуба «Агро - 300». Какие-то хозяйства входили в клуб, какие-то покидали его. Однако существует ряд хозяйств, которые уже в течение десяти лет постоянно входят в состав клуба «Агро - 300», составляя **золотой фонд клуба**. В золотой список членов клуба 2006-2008 гг. вошло 78 хозяйств. Все они отмечены в общеэкономическом рейтинге знаком - \*.

#### **4. Отраслевые клубы крупнейших производителей сельскохозяйственной продукции России.**

Отраслевые рейтинги составлены по 10 основным видам продукции: зерно, подсолнечник, сахарная свекла, картофель, овощи открытого грунта, молоко, мясо КРС, мясо свиней, мясо птицы, яйцо. По каждому виду продукции отобраны 100 крупнейших производителей.

***Роль хозяйств отраслевых клубов в производстве продукции.*** 100 хозяйств, включённых в отраслевые клубы - это около 1,2% всех крупных и средних СХО России. Однако их роль в отрасли огромна. На долю 100 крупных производителей приходится 81,7% выручки крупных и средних СХО России от реализации мяса птицы, 66,5% реализации яиц, 63,0% реализованных овощей открытого грунта, более половины мяса свиней, 50,6% картофеля и 32,6% сахарной свеклы (табл.3 и рис.5).

Достаточно высока доля 100 крупных производителей в реализации подсолнечника (20,9%). По зерну, молоку и мясу КРС крупнейшие производители дают 10,3-14,5 % выручки от реализации товарной продукции.

**Таблица 3. Роль хозяйств, вошедших в отраслевые клубы, в производстве продукции крупными и средними СХО (2006 - 2008 гг.)**

Виды продукции	Показатели по хозяйствам отраслевых клубов			Показатели по всем СХО		Удельный вес отраслевых клубов %:		
	Кол-во хозяйств в клубе	Валовое производство, тыс.т.	Выручка от реализации, млн. руб.	Валовое производство, тыс.т.	Выручка от реализации, млн. руб.	в валовом производстве	в выручке от реализации	
							2006 -2008 гг.	1996 - 1998 гг.
Зерно	100	5044	19444	50952	133692	9,9	14,5	5,4
Подсолнечник	100	552	4311	3037	20646	18,2	20,9	11,9
Сахарная свекла	100	6360	5697	22372	17473	28,4	32,6	16,7
Картофель	100	837	3661	2002	7239	41,8	50,6	23,3
Овощи открытого грунта	100	654	3289	1173	5222	55,8	63,0	41,5
Молоко	100	1219	12778	12322	99878	9,9	12,8	6,1
Мясо:								
КРС	100	71	4773	842	46122	8,5	10,3	4,8
свиней	100	470	29772	795	50461	59,1	59,0	18,9
птицы	100	1590	74766	1992	91531	79,8	81,7	15,5*
Яйцо	100	18393**	33735	27344**	50693	67,3	66,5	52,9

\*15 хозяйств; \*\*-млн.шт.



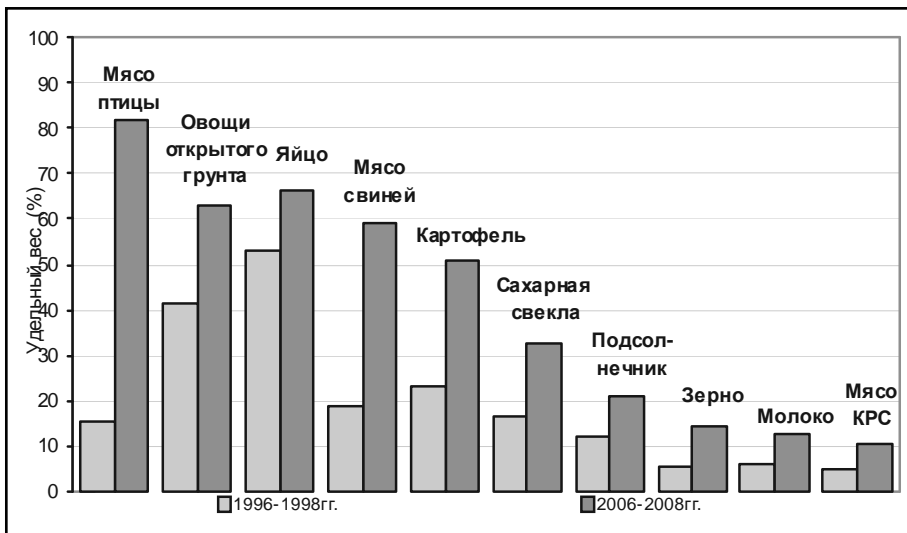

*Рис. 5. Доля отраслевых клубов в товарной продукции крупных и средних СХО*

Резкий рост удельного веса клубных хозяйств в валовом производстве и товарной продукции крупных и средних СХО происходит не только благодаря быстрому росту их производства и продаж, но и из-за сокращения производства и реализации в остальных хозяйствах. Анализ доли клубных хозяйств в валовом производстве продукции во всех категориях хозяйств (табл. 4, рис.6) показывает, что роль клубных хозяйств гораздо более скромная и в динамике она растёт не столь резко, а по некоторым продуктам в отдельные периоды сокращается.

**Таблица 4. Доля клубных хозяйств в валовом производстве продукции, производимой всеми категориями хозяйств РФ**

Продукция	1996-1998 гг.	2002-2004 гг.	2003-2005 гг.	2004-2006 гг.	2005-2007 гг.	2006-2008 гг.
Зерно	3,4	4,8	5,1	5,2	5,4	5,6
Подсолнечник	6,9	6,7	8,2	8,3	8,4	8,4
Сахарная свекла	14,0	19,9	19,6	20,2	18,9	21,6
Картофель	1,1	1,1	1,4	1,6	2,0	3,0
Молоко	1,7	3,0	3,0	3,2	3,4	3,8
Мясо:						
КРС	2,0	2,3	2,4	2,6	2,3	2,4
свиней	7,7	11,4	15,3	17,1	17,0	23,0
птицы*	26,2	36,6	47,8	59,3	65,3	61,4
Яйцо	37,2	39,3	42,8	46,0	48,2	49,0

\* В 1996-1998 гг. - 15 хозяйств, 2002-2004 гг.-50, 2003-2005 гг.-65, 2004-2006 гг. , 2005-2007 гг. и 2006-2008 гг.-100 хозяйств

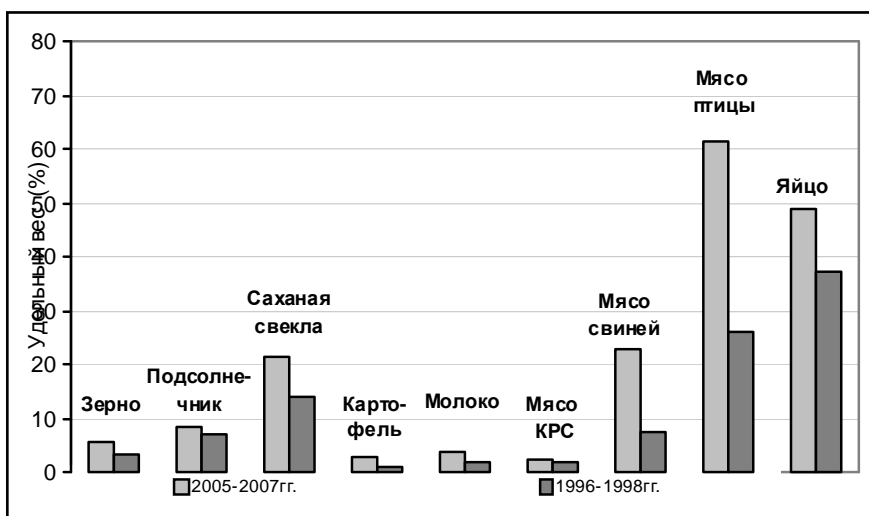

*Рис.6. Доля клубных хозяйств в валовом производстве продукции, производимой всеми категориями хозяйств РФ*

**Эффективность.** Крупнейшие производители обеспечивали значительно более высокую эффективность производства продукции, чем остальные хозяйства России. Уровень рентабельности производства в хозяйствах клуба на 16 - 48 процентных пунктов выше, чем в остальных хозяйствах России. Особенно велика разница в уровне рентабельности животноводческой продукции. Производство свинины, мяса КРС и птицы в хозяйствах клуба рентабельно (18,1 – 25,8 %), а в остальных хозяйствах убыточно (-7,8 %) - (-25,6 %) (табл. 5 и рис.7).

Сравнительный анализ эффективности крупнейших производителей показывает на сколько процентных пунктов должны повысить эффективность остальные СХО, чтобы стать конкурентными на рынке.

Основными факторами, позволившими хозяйствам отраслевых клубов достигнуть столь высокой эффективности, являются масштаб производства, специализация, высокая урожайность (продуктивность), высокое качество и соответственно, цена продукции, низкие издержки производства.

**Таблица 5. Сравнение эффективности производства продукции хозяйств отраслевых клубах с остальными СХО России (2006 - 2008 гг.).**

Виды продукции	По хозяйствам, вошедшим в отраслевой Клуб					По остальным СХО РФ			
	Количество хозяйств в клубе	Выручка от реализации, млн. руб.	Себестоимость реализации, млн. руб.	Прибыль от реализации, млн.руб.	Уровень рентабельности, %	Выручка от реализации, млн. руб.	Себестоимость реализации, млн. руб.	Прибыль от реализации, млн.руб.	Уровень рентабельности, %
Зерно	100	19444	11887	7558	63,6	114248	87099	27149	31,2
Подсолнечник	100	4311	2202	2109	95,8	16335	10074	6261	62,1
Сахарная свекла	100	5697	4338	1359	31,3	11776	11129	647	5,8
Картофель	100	3661	2424	1237	51,0	3577	2891	687	23,7
Овощи открытого грунта	100	3289	2281	1007	44,2	1933	1888	45	2,4
Молоко	100	12778	9097	3681	40,5	87100	76247	10853	14,2
Мясо:									
КРС	100	4773	3892	882	22,7	41349	55575	-14226	-25,6
свиней	100	29772	23665	6107	25,8	20688	22427	-1739	-7,8
птицы	100	74766	63288	11478	18,1	16765	20059	-3293	-16,4
Яйцо	100	33735	27400	6335	23,1	16958	15900	1058	6,7



Рис. 7. Уровень рентабельности производства у крупнейших сельхозпроизводителей и остальных крупных и средних СХО.

**Масштабы производства.** В хозяйствах отраслевых клубов объёмы производства основного продукта в расчёте на СХО, были в 5-37 раз выше, чем в остальных хозяйствах, занимающихся производством того же продукта (табл. 6).

Таблица 6. Сравнительный анализ масштабов производства в 2008 г.

Виды продукции	Хозяйства отраслевых клубов		Остальные СХО РФ производители данной продукции	
	Количество хозяйств	Валовое производство в расчёте на одно хозяйство, т	Количество хозяйств	Валовое производство в расчёте на одно хозяйство, т
Зерно	100	61880	6713	7077
Подсолнечник	100	6079	2173	1091
Сахарная свекла	100	73920	857	16335
Картофель	100	9534	1075	993
Овощи открытого грунта	100	6878	736	656
Молоко	100	12904	5594	1742
Мясо КРС	100	698	6020	110
свиней	100	5698	2197	156
птицы	100	18924	431	657
Яйцо	100	192,7*	387	21*

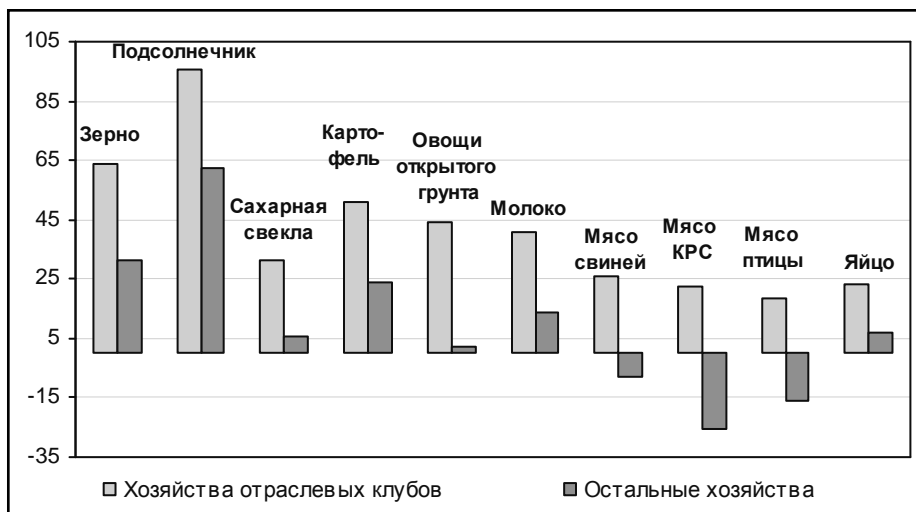
\*-млн.шт.

**Специализация.** Хозяйства отраслевых клубов, как правило, специализированы на производстве какого-либо одного продукта. Уровень специализации в них (доля выручки основного продукта в стоимости всей товарной продукции) многократно выше, чем в остальных хозяйствах России, занимающихся производством того же вида продукции как не основной деятельностью (табл. 7, рис 8). Успех сопутствует тем, у кого высок уровень специализации. В динамике уровень специализации СХО, входящих в отраслевые клубы растет. Даже по зерну он превысил 40%. По остальным СХО наблюдается тенденция сокращения числа хозяйств, производящих отдельные виды продукции, но при этом уровень специализации изменяется незначительно.

**Таблица 7. Специализация хозяйств в 2008 г.**

Виды продукции	Хозяйства отраслевых клубов		Остальные СХО РФ производители данной продукции	
	Количество хозяйств	Уровень специализации, %	Количество хозяйств	Уровень специализации, %
Зерно	100	43,3	6713	24,3
Подсолнечник	100	15,0	2173	9,5
Сахарная свекла	100	19,9	857	11,8
Картофель	100	24,0	1075	4,3
Овощи открытого грунта	100	16,6	736	3,2
Молоко	100	38,8	5594	24,2
Мясо:				
КРС	100	17,1	6020	10,5
свиней	100	57,3	2197	10,8
птицы	100	78,1	431	20,0
Яйцо	100	58,1	387	17,4



Рис. 8. Уровень специализации хозяйств отраслевых клубов и остальных СХО РФ.

**Урожайность, продуктивность.** В хозяйствах отраслевых клубов урожайность сельскохозяйственных культур и продуктивность скота в 1,1 – 2,6 раза выше, чем в остальных СХО России (табл. 8). Достигается это благодаря тому, что они, как правило, ведут производство в наиболее благоприятных для данного вида продукции условиях, приспособив отраслевую структуру к природно-экономическим условиям региона.

Большинство зерновых хозяйств сосредоточено в Ставропольском и Краснодарском краях. Среди производителей подсолнечника явным лидером является Ростовская область (32 хозяйства клуба). В Краснодарском крае и Курской области расположены треть членов клуба свеклопроизводителей. Овощеводческие, картофелеводческие, молочные хозяйства расположены преимущественно вокруг Москвы, Санкт - Петербурга и других крупных городов.

**Таблица 8. Урожайность и продуктивность (2006 - 2008 гг., урожайность - ц/га, продуктивность коров-кг в год, привесы-г/голову в сутки, яйценоскость - шт. в год).**

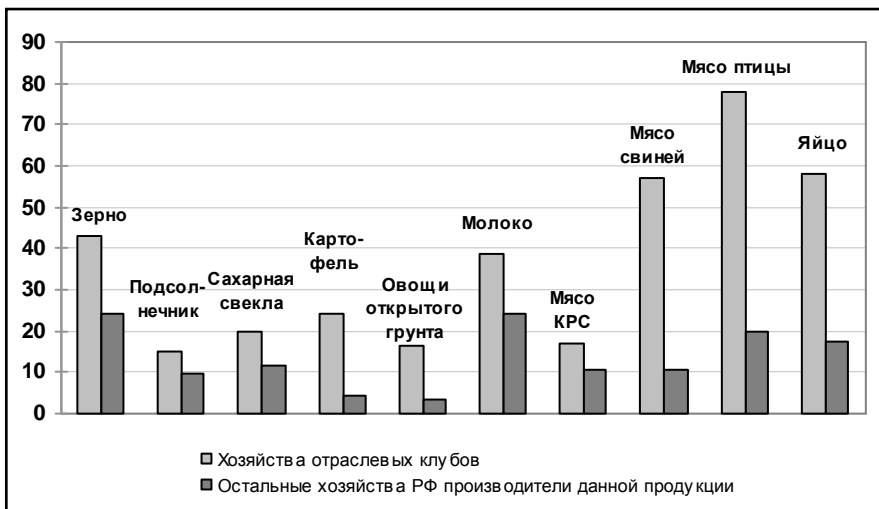
Виды продукции	Хозяйства отраслевых клубов	Остальные хозяйства	Хозяйства отраслевых клубов в % к остальным хозяйствам
Зерно	37,8	20,0	189,2
Подсолнечник	17,3	11,7	147,6
Сахарная свекла	365,6	302,2	121,0
Картофель	258,7	164,0	157,7
Овощи открытого грунта	400,8	154,6	259,3
Молоко	6307,5	3738,6	168,7
Мясо:			
КРС	619,9	421,7	147,0
свиней	450,9	285,7	157,8
птицы	45,1	18,1	249,7
Яйцо	314,4	274,8	114,4

**Качество продукции и цена.** Хозяйства отраслевых клубов производят более качественную продукцию, у них лучше организована ее реализация. Результатом чего является значительно более высокая цена на продукцию, чем в остальных СХО РФ (табл. 9).

Как видно из таблицы 9, средние цены реализованной продукции у клубных хозяйств выше средних цен реализации продукции у хозяйств, не входящих в состав клубов, на 3-30%. И только у хозяйств клуба производителей яиц средняя цена реализации на 7,8 % ниже, чем в остальных хозяйствах. Так как качество яиц в клубных хозяйствах, а соответственно и розничная цена не ниже, чем в остальных СХО, объяснить такое положение можно только наличием посредников, которые получают значительную часть выручки.

**Издержки.** Несмотря на более высокое качество продукции, издержки производства в расчёте на центнер продукции в хозяйствах девяти отраслевых клубов ниже, чем в остальных хозяйствах РФ. Особенно велика разница в издержках по производству яиц, мяса свиней, КРС и птицы (18-29%). Более чем на 10 % ниже издержки производителей овощей и сахарной свеклы. Затраты на производство цент-



нера молока в хозяйствах клуба «Молоко - 100» даже выше, чем в остальных СХО. Однако дополнительные затраты обеспечивают высокое качество молока и с лихвой окупаются благодаря высокой цене.

Учитывая, что хозяйства отраслевых клубов производят значительную часть товарной продукции, всем остальным производителям необходимо ориентироваться на их показатели как по цене, так и по затратам. Кто не выдержит разницы между ценами и издержками, достигнутую отраслевыми клубами, тот наверняка не будет конкурентоспособен на рынке. При этом следует отметить что, себестоимость продукции в хозяйствах отраслевых клубов ежегодно растет, причем темпы роста существенно превышают темпы инфляции. Это в значительной степени определяется растущими ценами на ГСМ и промышленные средства производства.

**Таблица 9. Средние цены реализации продукции за 2006 - 2008 гг.  
(руб. за 1 ц., яйцо - руб. за 1000 шт.)**

Виды продукции	В среднем за 2006 - 2008 гг.		2008 г.		
	Хозяйства отраслевых клубов	Остальные хозяйства	Хозяйства отраслевых клубов	Остальные хозяйства	Хозяйства отраслевых клубов в % к остальным хозяйствам
Зерно	461,4	391,0	514,9	448,2	114,9
Подсолнечник	864,6	755,1	1032,7	842,6	122,6
Сахарная свекла	108,5	104,9	111,2	111,0	100,2
Картофель	641,5	545,1	753,3	669,3	112,5
Овощи открытого грунта	649,1	501,8	712,4	544,0	130,9
Молоко	1116,0	888,2	1350,6	1116,0	121,0
Мясо:					
КРС	5242,1	4047,6	5851,7	4588,6	127,5
свиной	5763,3	5207,5	6513,2	5793,5	112,4
птицы	4560,9	3909,6	5003,1	4215,7	118,7
Яйцо	1978,3	2146,2	2407,0	2722,4	88,4

**Таблица 10. Средняя себестоимость продукции (руб. за 1 ц., яйцо - руб. за 1000 шт)**

Виды продукции	В среднем за 2005 - 2007 гг.		Хозяйства отраслевых клубов		2008 г.		
	Хозяйства отраслевых клубов	Остальные хозяйства	2006 г.	2007 г.	Хозяйства отраслевых клубов	Остальные хозяйства	Хозяйства отраслевых клубов в % к остальным хозяйствам
Зерно	282,1	298,1	235,8	277,9	323,2	337,0	95,9
Подсолнечник	441,6	465,7	361,0	449,8	530,0	550,7	96,2
Сахарная свекла	82,6	99,1	75,5	83,1	87,7	104,3	84,1
Картофель	424,8	440,5	347,3	390,5	511,8	520,2	98,4
Овощи открытого грунта	450,2	490,0	384,1	454,5	507,2	572,5	88,6
Молоко	794,5	777,5	647,9	747,3	967,9	962,1	100,6
Мясо:							
КРС	4273,9	5440,2	3631,0	4264,8	4868,2	6532,1	74,5
свиней	4581,1	5645,2	3944,1	4325,8	5218,4	6385,9	81,7
птицы	3860,7	4677,6	3253,3	3717,1	4399,6	6159,5	71,4
Яйцо	1606,9	2012,3	1282,7	1526,2	1980,4	2557,2	77,4

**Лидеры клубов.** В *зерновом клубе* лидирует ЗАО «Агрокомплекс» Краснодарского края, которое в среднем за 2006-2008 гг. засевало 35,2 тыс. га зерновых, производило 210 тыс. тонн зерна в год, получало от продажи зерна 369 млн. руб. выручки и 196 млн. руб. прибыли. Уровень рентабельности реализованного зерна составлял 113,4%. На втором месте – ЗАО "Восток Зернопродукт" агрохолдинга "Красный Восток" Республики Татарстан, получившее с 57 тыс. га почти 171 тыс. т. зерна. На третьем месте ООО «Победа» Ставропольского края со средней площадью зерновых в 2006-2008 годах 23 тыс. га, валовым сбором более 99 тыс. т. и урожайностью около 43,5 ц/га. В целом зерновой клуб обновился по сравнению с предыдущем годом на 14% (14 СХО выбыло из клуба и 14 новых включено).

Среди *производителей подсолнечника* лидером являются предприятие из Ростовской области с площадью посевов 11 тыс. га, валовым сбором 17,2 тыс. тонн и выручкой - 182,6 млн. руб. На втором месте ООО «Агрофирма «Целина» Ростовской области с площадью посевов 9,4 тыс. га, валовым сбором 17,1 тыс. тонн и выручкой - 117,8 млн. руб. Третью строчку рейтинга заняло ООО «Победа» Ставропольского края, получившее с 5,6 тыс. га посевов 13,4 тыс. тонн маслосемян (урожайность – 24 ц/га).

В *производстве сахарной свеклы* первое место заняло предприятие Липецкой области, выращивающее в среднем за год на площади более 9 тыс. га 366 тыс. т. сахарных корнеплодов и реализующее их на сумму 388 млн. руб. Второе место занимает предприятие Краснодарского края с посевной площадью 4,7 тыс. га., со среднегодовым сбором корнеплодов 196 тыс. т и реализацией на сумму 220 млн. руб. Третье место заняло ООО «Успенский Агропромсоюз» Краснодарского края с площадью посевов 4,6 тыс. га., валовым сбором корнеплодов 186 тыс. т. и выручкой от реализации 186 млн. руб. Состав СХО, вошедших в рейтинг 2006-2008 гг., обновился по сравнению с рейтингом 2005-2007 гг. на 39%. Это связано с резкими и несинхронными колебаниями урожайности сахарной свеклы в различных пригодно-экономических зонах.

В *клубе картофелеводов* новый лидер из Тульской области. С площади 1530 га он получил 49 тыс. т. картофеля и выручил 183,7 млн. руб. от реализации картофеля. ООО «Фрухтинг» и ЗАО «Озеры-Молоко» Московской области переместились, соответственно, на второе и третье места. Валовые сборы в этих хозяйствах составили 24-30 тыс. тонн, выручка – 160-164 млн. руб.

В *клубе овощеводов открытого грунта* лидером является ООО «Фрухтинг», производивший на площади 534 га 29,8 тыс.т. овощей и реализовавший их на сумму 204 млн. руб. На втором месте ЗАО «Дашковка» с объемом производства 25,6 тыс.т. овощей и суммой реализации 156 млн. руб. На третьем месте предприятие с объемом производства 25,8 тыс.т. и реализацией на сумму более 139,5 млн. руб. Все хозяйства находятся в Московской области. Среди первых 15 овощеводческих хозяйств 9 находятся в Московской области, 3 в Ленинградской, одно в Кемеровской области, одно в Тюменской области и одно из Свердловской области.

*Клуб молочных хозяйств* возглавил новый лидер ОАО «Красный Восток Агро» Республики Татарстан, надоивший от 19,3 тыс. коров 125 тыс. т. молока, и выручивший от его реализации почти 1,1 млрд. руб. при средней рентабельности 53,2%. прежний лидер - ЗАО «Агрокомплекс» Краснодарского края, отстает от нового лидера почти в 4 раза. От 5955 среднегодовых коров хозяйство надоило чуть более 35 тыс. т. молока и реализовало молоко на сумму 267 млн. руб. с рентабельностью 48,5%. Третье место заняло предприятие Новосибирской области, получившее почти 19,3 тыс. т. молока от 2400 среднегодовых коров, при среднем надое 8031 кг, и реализовавшее молоко на сумму почти 334 млн. руб. с рентабельностью почти 54,6%. Состав клуба молочных хозяйств очень устойчив и мало меняется по годам. По сравнению с предыдущем рейтингом в клубе сменилось только 17 хозяйств. Лидером по удоям на корову является Племязавод «Рабитицы», надоивший почти 10 тыс. кг молока от коровы. Девятитысячный рубеж перешагнули еще два члена клуба, а восьмитысячный – 8.

В *клубе производителей говядины* лидирует ОАО «Маяк» Воронежской области, ЗАО «Агрокомплекс» Краснодарского края и ОАО «Агрофирма Мценская» Орловской области. В каждом из них откармливалось от 9,3 до 17,5 тыс. голов КРС, прирост живой массы составлял 3,4 - 4,7 тыс.т., выручка от реализации 261-318 млн. руб.

На примере СХО, входящих в клуб, можно видеть огромные проблемы в отрасли. Даже в клубных хозяйствах сокращается поголовье, не растет продуктивность. Из-за убытков в 2008 г. из клуба выбыло 19 СХО.

Бесспорным и бесспорным лидером *среди свиноводов* России является ОАО «Омский бекон». Прирост живой массы составил 41 тыс. т., выручка от реализации продукции - более 2 млрд. руб. Свиноводство принесло 524 млн. руб. прибыли, а уровень рентабельности

составил 32,8%. На втором месте ЗАО «Аграрная группа» Томской области, на третьем – ОАО «Восточный» Республики Удмуртия. Они существенно уступают лидеру и по приросту живой массы свиней и по выручке.

В *клубе производителей мяса птицы* лидирует ЗАО «Приосколье» Белгородской области получившее в среднем 160 тыс. т. прироста живой массы птицы и выручившее от реализации продукции почти 7,1 млрд. руб. На втором месте предприятие Липецкой области с объемом производства 102,4 тыс. т. мяса птицы, выручкой почти 4 млрд. руб. при рентабельности 14,1%. Третье место занимает предприятие Красноярского края.

Лидеры *клуба производителей яиц* – ГУП СО «Птицефабрика Свердловская» Свердловской области, СХ ОАО «Белореченское» Иркутской области, предприятие Ленинградской области. Они в 2006-2008 гг. производили по 544 - 803 млн. яиц в год, имели выручку от продажи яиц 1 -1,5 млрд. руб., прибыль 159 - 278 млн. руб.

***Динамика изменения показателей хозяйств отраслевых клубов.***

Сравнительный анализ развития производства в клубных хозяйствах (таб. 11) показывает тенденции, складывающиеся в сельском хозяйстве.

Можно отметить положительные тенденции роста посевных площадей у клубных хозяйств, производящих зерно, подсолнечник и сахарную свеклу, картофель, стабилизацию размеров посевных площадей у производителей овощей открытого грунта. Сохраняется динамика роста урожайности почти по всем культурам. Растет и доходность выращивания основных сельскохозяйственных культур клубными хозяйствами.

Аналогичные тенденции наблюдаются в клубах по животноводству. Можно отметить существенный рост поголовья коров, свиней и птицы в клубных хозяйствах. Растет, но более медленно, поголовье молочного скота. Поголовье же мясного крупного рогатого скота даже в клубных хозяйствах сокращаются. Наблюдаются положительные тенденции роста продуктивности животноводства. Динамика рентабельности имеет разнонаправленные изменения: снижение рентабельности в молочном скотоводстве и яичном птицеводстве, увеличение в птицеводстве и свиноводстве.

**Таблица 11. Динамика показателей хозяйств - членов отраслевых клубов**

Растениеводство												
	Площадь, тыс. га				Урожайность, ц/га				Рентабельность, %			
	2003-2005гг.	2004-2006гг.	2005-2007гг.	2006-2008гг.	2003-2005гг.	2004-2006гг.	2005-2007гг.	2006-2008гг.	2003-2005гг.	2004-2006гг.	2005-2007гг.	2006-2008гг.
Клуб «Зерно-100»	1108,7	1091,9	1172,5	1335,4	34,3	37,4	36,9	37,8	54,7	50,2	57,7	63,6
Клуб «Подсолнечник-100»	271,0	286,4	308,4	318,8	16,2	17,5	17,2	17,3	86,5	72,0	86,8	95,8
Клуб «Сахарная свекла-100»	120,1	142,1	148,9	174,0	339,7	351,5	343,6	365,6	36,3	35,9	32,6	31,3
Клуб «Картофель - 100»	23,6	24,6	29,3	32,4	221,2	246,1	254,1	258,7	43,5	45,0	51,9	51,0
Клуб «Овощи открытого грунта-100»	18,8	17,1	17,2	16,3	321,3	355,5	389,3	400,8	35,7	37,6	45,4	44,2
Животноводство*												
	Поголовье, тыс. гол.				Продуктивность				Рентабельность, %			
	2003-2005гг.	2004-2006гг.	2005-2007гг.	2006-2008гг.	2003-2005гг.	2004-2006гг.	2005-2007гг.	2006-2008гг.	2003-2005гг.	2004-2006гг.	2005-2007гг.	2006-2008гг.
Клуб «Молоко-100»	171,4	170,9	176,5	193,2	5729	5948,4	6085,4	6307,5	43,5	41,3	41,1	40,5
Клуб «Мясо КРС-100»	358,5	369,9	334,1	315,1	617	613,0	617,9	619,9	18	20,9	23,6	22,7
Клуб «Мясо свиней-100»	2252	2420,7	2391,9	2856,2	402	414,6	431,5	450,9	23,9	30,4	32,6	25,8
Клуб «Мясо птицы-100»	56,6	78,2	90,0	96,6	40	41,0	43,1	45,1	19,4	21,3	22,7	18,1
Клуб «Яйцо - 100»	49,7	53,4	56,9	58,5	313	315,0	314,9	314,4	24,5	23,8	23,9	23,1

\*- Поголовье птицы - млн. гол. Продуктивность коров-кг в год, привесы-г/голову в сутки, яйценоскость - шт. в год.

## 5. Рейтинг крупнейших фермерских хозяйств России (Клуб «Фермер-300»).

В клуб включено 300 крупнейших фермерских хозяйств Росси. Они представляют 37 субъектов РФ. Наибольшее число фермерских хозяйств в клубе из Волгоградской (68) и Саратовской (41) областей, Алтайского и Ставропольского (по 32 хозяйства) краев.

Определенная концентрация крупных фермерских хозяйств прослеживается не только по субъектам РФ, но даже и по отдельным административным районам. Так, по 12 хозяйств, включенных в рейтинги, расположены в Михайловском районе Волгоградской области и Краснокутском районе Саратовской области.

Вошедшие в рейтинг хозяйства в большинстве своем представляют собой достаточно крупные фермерские хозяйства. Средняя за 2006-2007 гг. выручка на одно хозяйство составляла 10813 тыс. руб., прибыль 2828 тыс. руб. (табл. 12), стоимость основных фондов в 2007 г. 9755 тыс. руб.

**Таблица 12. Сравнительная характеристика клуба «Фермер – 300» и остальных хозяйств (в ср. за 2006-2007 гг.)**

	Клуб «Фермер- 300»	К(Ф)Х и индиви- дуальные пред- приниматели РФ
Количество хозяйств	300	147500*
в % к РФ	0,2	100
Среднегодовая численность работников, всего: тыс. чел.	16,7	553,5*
в % к РФ	3,0	
на 1 хозяйство, чел	55,7	3,8
Выручка от реализации продукции и услуг, млн. руб.	3244	76185
в % к РФ	4,3	
на 1 хозяйство, тыс. руб.	10813	517

\*-Численность ведущих сельскохозяйственную деятельность крестьянских(фермерских)хозяйств и индивидуальных предпринимателей и количество среднегодовых работников – по данным ВСХП -2006 г.

Данные по среднесписочной численности занятых свидетельствуют о том, что это далеко не мелкие семейные фермерские хозяйства. В среднем на одно хозяйство приходилось в 2007 г. 56 среднесписочных работников. Вполне очевидно, что та-

кая численность работников не могла быть обеспечена за счет членов семьи. Члены семьи обеспечивают намного меньше, чем 50% занятых в хозяйстве. По этому показателю хозяйства клуба скорее подходят под определение «малые предприятия», чем «семейные хозяйства». По всей вероятности они являются семейными в том смысле, что капитал фермы принадлежит одной семье или родственными семьям, но ведется хозяйство преимущественно на наемном труде.

Это особенно наглядно видно при рассмотрении отдельных фермерских хозяйств. По численности занятых - 17 хозяйств относятся к средним (более 100 занятых). По сумме выручке есть только одно хозяйство, которое можно отнести к средним.

Крупнейшие фермерские хозяйства играют важную роль в фермерском секторе. Занимая около 0,2 % в общей численности ведущих сельскохозяйственное производство фермерских хозяйств, члены клуба произвели в среднем за 2006-2007 гг. 4,3% товарной продукции фермерского сектора, 3% среднегодовых работников.

Возглавляет клуб КФХ «Орбита» из Одесского района Омской области (его глава - Вадим Шнайдер). Создано хозяйство в 1992 году и имело на момент создания 30 гектар сельскохозяйственных угодий. За прошедшие годы благодаря таланту его руководителя, хозяйство выросло в крупную коммерческую компанию: средняя выручка за 2006-2007 гг. составила 476 млн. руб., прибыль - 49 млн. руб., стоимость основных средств - 482 млн. руб. С такими показателями КФХ «Орбита» даже среди крупнейших сельскохозяйственных организаций заняло бы 203 место.

Вторую строку в рейтинге занимает КФХ «ЛЮФТ», тоже из Омской области, с выручкой около 129 млн. руб., прибылью 41 млн. руб. и стоимостью основных средств - 129 млн. руб.

Третье место заняло КФХ Шебаршинова А.А. из Новоалександровского района Ставропольского края. Среднегодовая выручка за 2006-2007 гг. составляла 84 млн. руб., прибыль - 21 млн., стоимость основных фондов - 88 млн. руб.

В КФХ, занимающих второе и третье места в рейтинге, достаточно высока среднесписочная численность занятых (372 и 238 человек соответственно). Выход товарной продукции на 1 руб. фондов у лидеров составляет примерно 1 руб., фондовооруженность - около 350 тыс. руб. на занятого. Примерно на такую же сумму производится товарной продукции в расчете на одного занятого.



## Раздел II. Рейтинг наиболее крупных и эффективных сельскохозяйственных организаций за 2006 - 2008 гг. (Клуб «АГРО - 300»)

*(наименования хозяйств и аббревиатуры организационно-правовых форм приведены в редакции, зафиксированной в базе данных главного межрегионального центра обработки и распространения статистической информации Госкомстата России)*

Рейтинг	Изменение рейтинга за год	Республика, край, область	Район, город	Наименование хозяйства	Показатели по которым определялся рейтинг (в среднем за 2006-2008г.)	
					Выручка от реализации продукции и услуг, тыс. руб.	Прибыль от реализации продукции, тыс. руб.
1	0	Белгородская область	Г. БЕЛГОРОД	ЗАО "ПРИОСКОЛЬЕ"	7343208	1119311
2	↑2	Краснодарский край	ВЫСЕЛКОВСКИЙ	ЗАО "АГРОКОМПЛЕКС"	4175577	945794
3	↓1	Белгородская область	РАКИТЯНСКИЙ	ООО "БЕЛГОРОДСКИЕ ГРАНУЛИРОВАННЫЕ КОРМА"	5594469	766990
4	↓1	Красноярский край	БЕРЕЗОВСКИЙ	ООО ПФ "СИБИРСКАЯ ГУБЕРНИЯ"	3837741	797690
5	0	Московская область	ЛЕНИНСКИЙ	ЗАО "АГРОКОМБИНАТ "МОСКОВСКИЙ"	2259513	840510
6	↑1	Липецкая область	ЛИПЕЦКИЙ	ОАО "КУРИНОЕ ЦАРСТВО"	3987250	474926
7*	↓1	Омская область	ОМСКИЙ	ОАО "ОМСКИЙ БЕКОН"	2499359	519111
8	0	Ленинградская область	КИРОВСКИЙ	ОАО "ПТИЦЕФАБРИКА "СЕВЕРНАЯ"	2716110	426656
9	↑3	Московская область	ОДИНЦОВСКИЙ	ЗАО "ПЕТЕЛИНСКАЯ ПТИЦЕФАБРИКА"	2308043	560065
10	↓1	Челябинская область	ЕМАНЖЕЛИНСКИЙ	ООО "АРИАНТ"	2020785	685778
11	↑2	Пензенская область	БЕССОНОВСКИЙ	ОАО ПТИЦЕФАБРИКА "ВАСИЛЬЕВСКАЯ"	2037991	648843

Рейтинг	Изменение рейтинга за год	Республика, край, область	Район, город	Наименование хозяйства	Показатели по которым определялся рейтинг (в среднем за 2006-2008г.)	
					Выручка от реализации продукции и услуг, тыс. руб.	Прибыль от реализации продукции, тыс. руб.
12	↑3	Московская область	ДОМОДЕДОВСКИЙ	ЗАО "МОССЕЛЬПРОМ"	2330374	455076
13	↓3	Челябинская область	СОСНОВСКИЙ	ООО "РАВИС-ПТИЦЕФАБРИКА СОСНОВСКАЯ"	2569326	388964
14	↑3	Московская область	НАРО-ФОМИНСКИЙ	ЗАО "ЭЛИНАР-БРОЙЛЕР"	2007435	667696
15	↓4	Ленинградская область	ЛОМОНОСОВСКИЙ	ОАО "ПТИЦЕФАБРИКА ЛОМОНОСОВСКАЯ"	2017796	366095
16*	↑2	Свердловская область	Г. ЕКАТЕРИНБУРГ	ГУП СО "ПТИЦЕФАБРИКА "СВЕРДЛОВСКАЯ"	1799741	379596
17*	↑2	Иркутская область	УСОЛЬСКИЙ	СХ ОАО "БЕЛОРЕЧЕНСКОЕ"	2033990	296003
18	↑3	Томская область	ТОМСКИЙ	ЗАО "АГРАРНАЯ ГРУППА"	1478770	399067
19*	↑1	Республика Мордовия	ЛЯМБИРСКИЙ	ОАО "АГРОФИРМА "ОКТЯБРЬСКАЯ"	1603697	372471
20*	↓6	Свердловская область	Г. АСБЕСТ	ГУП СО ПТИЦЕФАБРИКА "РЕФТИНСКАЯ"	2487280	255441
21	Новое	Республика Татарстан	Г. КАЗАНЬ	ОАО "КРАСНЫЙ ВОСТОК АГРО"	1832451	296566
22	0	Удмуртская Республика	ЗАВЬЯЛОВСКИЙ	ОАО "ВОСТОЧНЫЙ"	1865732	286261
23*	↑4	Красноярский край	НАЗАРОВСКИЙ	ЗАО "НАЗАРОВСКОЕ"	1278358	382750
24	↑1	Белгородская область	ШЕБЕКИНСКИЙ	ООО "БЕЛГОРОД-СЕМЕНА"	1331258	345113
25	↓9	Ставропольский край	ШПАКОВСКИЙ	ЗАО "СТАВРОПОЛЬСКИЙ БРОЙЛЕР"	2211710	229027

Рейтинг	Изменение рейтинга за год	Республика, край, область	Район, город	Наименование хозяйства	Показатели по которым определялся рейтинг (в среднем за 2006-2008г.)	
					Выручка от реализации продукции и услуг, тыс. руб.	Прибыль от реализации продукции, тыс. руб.
26*	↓2	Тюменская область	ТЮМЕНСКИЙ	ЗАО "ПТИЦЕФАБРИКА "БОРОВСКАЯ"	1747885	246813
27	↑5	Омская область	ОМСКИЙ	ОАО "ПТИЦЕФАБРИКА "СИБИРСКАЯ"	1130350	336637
28*	↓2	Ленинградская область	ВЫБОРГСКИЙ	ЗАО "ПТИЦЕФАБРИКА РОСКАР"	1992669	216299
29	↑11	Республика Татарстан	ТУКАЕВСКИЙ	ООО "ЧЕЛНЫ-БРОЙЛЕР"	1891135	209116
30*	↑9	Ставропольский край	КОЧУБЕЕВСКИЙ	СПК КОЛХОЗ-ПЛЕМЗАВОД "КАЗЬМИНСКИЙ"	875425	317173
31*	↓1	Иркутская область	УСОЛЬСКИЙ	СХПК "УСОЛЬСКИЙ СВИНОКОМПЛЕКС"	1291373	227038
32	↑26	Томская область	ТОМСКИЙ	ООО "МЕЖЕНИНОВСКАЯ"	929750	273381
33*	0	Белгородская область	БЕЛГОРОДСКИЙ	КЛХ им. ФРУНЗЕ	811150	317815
34	↑12	Липецкая область	ЗАДОНСКИЙ	ОАО "АГРОПРОМЫШЛЕННОЕ ОБЪЕДИНЕНИЕ АВРОРА"	822146	288657
35	↑2	Ярославская область	РЫБИНСКИЙ	ОАО "ЯРОСЛАВСКИЙ БРОЙЛЕР"	965283	255949
36	↓2	Краснодарский край	ТЕМРЮКСКИЙ	ЗАО "АГРОФИРМА "ЮЖНАЯ"	778173	351166
37	↑11	Белгородская область	БЕЛГОРОДСКИЙ	ООО "ПТИЦЕФАБРИКА "НОВО-ЕЗДОЦКАЯ"	1923860	174064
38	↑5	Удмуртская Республика	Г. ГЛАЗОВ	ОАО "УДМУРТСКАЯ ПТИЦЕФАБРИКА"	972831	244492
39	↓8	Приморский край	Г. АРТЕМ	ЗАО "МИХАЙЛОВСКИЙ БРОЙЛЕР"	1239621	225083

Рейтинг	Изменение рейтинга за год	Республика, край, область	Район, город	Наименование хозяйства	Показатели по которым определялся рейтинг (в среднем за 2006-2008г.)	
					Выручка от реализации продукции и услуг, тыс. руб.	Прибыль от реализации продукции, тыс. руб.
40*	↓12	Челябинская область	Г. КОПЕЙСК	ОАО "ПТИЦЕФАБРИКА ЧЕЛЯБИНСКАЯ"	1240533	212344
41*	↓3	Пермская область	ПЕРМСКИЙ	ОАО "ПТИЦЕФАБРИКА ПЕРМСКАЯ"	1262633	203365
42*	↓1	Нижегородская область	ВОЛОДАРСКИЙ	ОАО «АГРОФИРМА «ПТИЦЕФАБРИКА СЕЙМОВСКАЯ»	1324622	191420
43	↓7	Самарская область	СТАВРОПОЛЬСКИЙ	ЗАО "СВ-ПОВОЛЖСКОЕ"	1110526	226702
44	↑5	Ставропольский край	НОВОАЛЕКСАНДРОВСКИЙ	ООО "АГРОФИРМА "ЗОЛОТАЯ НИВА"	888541	242874
45	↓16	Челябинская область	АГАПОВСКИЙ	ООО "МАГНИТОГОРСКИЙ ПТИЦЕВОДЧЕСКИЙ КОМПЛЕКС"	1441451	183411
46	↑14	Белгородская область	РАКИТЯНСКИЙ	ООО "БЕЛГРАНКОРМ-ХОЛДИНГ"	812438	253813
47	↓24	Тюменская область	ТЮМЕНСКИЙ	ОАО "ТЮМЕНСКИЙ БРОЙЛЕР"	1539937	172029
48*	↓6	Тюменская область	ИШИМСКИЙ	ЗАО "ПЛЕМЗАВОД-ЮБИЛЕЙНЫЙ"	775946	275340
49*	↑7	Краснодарский край	УСТЬ-ЛАБИНСКИЙ	ООО "ВАСЮРИНСКИЙ МПК"	876317	230044
50	↓3	Республика Коми	СЫКТЫВДИНСКИЙ	ОАО "ПТИЦЕФАБРИКА ЗЕЛЕНЕЦКАЯ"	1013341	199948
51	↓16	Оренбургская область	САКМАРСКИЙ	ЗАО "ОРЕНБУРГСКИЙ БРОЙЛЕР"	1194494	172426
52	↑15	Ставропольский край	КРАСНОГВАРДЕЙСКИЙ	ООО "ПОБЕДА"	692416	264735
53	↓2	Белгородская область	ПРОХОРОВСКИЙ	ООО "БЕЛГО ГЕН"	723504	245666

Рейтинг	Изменение рейтинга за год	Республика, край, область	Район, город	Наименование хозяйства	Показатели по которым определялся рейтинг (в среднем за 2006-2008г.)	
					Выручка от реализации продукции и услуг, тыс. руб.	Прибыль от реализации продукции, тыс. руб.
54*	↓2	Краснодарский край	СЛАВЯНСКИЙ	ЗАО "АГРОФИРМА "САД-ГИГАНТ"	760049	239459
55	↓11	Калужская область	ДЗЕРЖИНСКИЙ	ОАО "ПТИЦЕФАБРИКА КАЛУЖСКАЯ"	1351554	152204
56	↓1	Республика Башкортостан	УФИМСКИЙ	ОАО "ПТИЦЕФАБРИКА "БАШКИРСКАЯ"	986153	170722
57	↑2	Белгородская область	ИВНЯНСКИЙ	ООО "СВИНОКОМПЛЕКС КУРАСОВСКИЙ"	646644	256580
58	↑6	Ленинградская область	КИРОВСКИЙ	ЗАО "ПТИЦЕФАБРИКА СИНЯВИНСКАЯ"	1228802	150056
59	↓5	Владимирская область	ГОРОД ВЛАДИМИР	ЗАО "ВЛАДИМИРСКОЕ"	809387	166606
60	↓15	Рязанская область	РЯЗАНСКИЙ	ОАО "БРОЙЛЕР РЯЗАНИ"	1071029	143886
61	↑7	Ярославская область	РЬБИНСКИЙ	ОАО "ВОЛЖАНИН"	801538	167246
62	↑36	Ростовская область	Г. РОСТОВ-НА-ДОНУ	ООО "АГРОСОЮЗ ЮГ РУСИ"	697042	186290
63*	↑3	Республика Марий Эл	ЗВЕНИГОВСКИЙ	ООО СПК "ЗВЕНИГОВСКИЙ"	719030	182322
64*	↓2	Республика Башкортостан	УФИМСКИЙ	ГУП СВХ "АЛЕКСЕЕВСКИЙ"	807488	156760
65	↑4	Амурская область	Г. БЛАГОВЕЩЕНСК	ООО "АМУРСКИЙ БРОЙЛЕР"	820612	151487
66	Новое	Воронежская область	Г. ВОРОНЕЖ	ООО "АВАНГАРД-АГРО-ВОРОНЕЖ"	577442	267168
67	↑88	Московская область	МОЖАЙСКИЙ	ЗАО "ТРОПАРЕВО"	663934	178259

Рейтинг	Изменение рейтинга за год	Республика, край, область	Район, город	Наименование хозяйства	Показатели по которым определялся рейтинг (в среднем за 2006-2008г.)	
					Выручка от реализации продукции и услуг, тыс. руб.	Прибыль от реализации продукции, тыс. руб.
68*	↑21	Красноярский край	УЖУРСКИЙ	ЗАО "ИСКРА"	631788	190344
69	↑2	Краснодарский край	Г. КРАСНОДАР	ЗАО "ТЕПЛИЧНЫЙ"	593900	226197
70	↑13	Ставропольский край	БУДЕННОВСКИЙ	ЗАО "ПРАСКОВЕЙСКОЕ"	622510	196515
71	↓6	Краснодарский край	ЩЕРБИНОВСКИЙ	СПК (КОЛХОЗ) "ЗНАМЯ ЛЕНИНА"	611767	201149
72	↓15	Республика Татарстан	ЗЕЛЕНОДОЛЬСКИЙ	ООО "ТЕПЛИЧНЫЙ КОМБИНАТ"МАЙСКИЙ"	811602	140691
73*	↓10	Краснодарский край	БРЮХОВЕЦКИЙ	ЗАО "ПОБЕДА"	571404	229936
74	Новое	Республика Татарстан	Г.КАЗАНЬ	ЗАО "ВОСТОК ЗЕРНОПРОДУКТ" АГРОХОЛДИНГА "КРАСНЫЙ ВОСТОК"	1274564	109346
75	↑6	Тверская область	КАЛИНИНСКИЙ	ОАО "ПТИЦЕФАБРИКА ВЕРХНЕВОЛЖСКАЯ"	630659	153064
76	↑6	Новосибирская область	ИСКИТИМСКИЙ	ОАО "НОВОСИБИРСКАЯ ПТИЦЕФАБРИКА"	660099	145720
77	↑35	Новосибирская область	НОВОСИБИРСКИЙ	ОАО "КУДРЯШОВСКОЕ"	721623	121725
78	↓17	Курская область	ЖЕЛЕЗНОГОРСКИЙ	ОАО "КРАСНАЯ ПОЛЯНА ПЛЮС"	881697	106191
79	↑40	Московская область	НАРО-ФОМИНСКИЙ	ООО "КУЗНЕЦОВСКИЙ КОМБИНАТ"	539367	187390
80*	↓1	Новосибирская область	ОРДЫНСКИЙ	ЗАО ПЛЕМЗАВОД "ИРМЕНЬ"	608998	149116
81	↑35	Белгородская область	КРАСНОЯРУЖСКИЙ	ЗАО "КРАСНОЯРУЖСКИЙ БРОЙЛЕР"	682345	121330

Рейтинг	Изменение рейтинга за год	Республика, край, область	Район, город	Наименование хозяйства	Показатели по которым определялся рейтинг (в среднем за 2006-2008г.)	
					Выручка от реализации продукции и услуг, тыс. руб.	Прибыль от реализации продукции, тыс. руб.
82	↓6	Краснодарский край	ВЫСЕЛКОВСКИЙ	ЗАО АФ ИМ. ИЛЬИЧА	517297	180746
83	↑9	Липецкая область	Г. ЛИПЕЦК	ЗАО "ЗЕРОС"	618995	140977
84	↑140	Краснодарский край	КРАСНОАРМЕЙСКИЙ	ЗАО "АГРОФИРМА "ПОЛТАВСКАЯ"	532076	170333
85	↑25	Орловская область	Г. ОРЕЛ	ООО "ОРЛОВСКИЙ ЛИДЕР"	638955	121128
86	↑13	Липецкая область	ДОБРИНСКИЙ	ООО "ДОБРЫНЯ"	616083	124395
87	↓15	Курская область	КУРСКИЙ	ОАО "КУРСКАЯ ПТИЦЕФАБРИКА"	583846	135122
88*	↑13	Удмуртская Республика	ЗАВЬЯЛОВСКИЙ	ОАО "ПТИЦЕФАБРИКА "ВАРАКСИНО"	696254	102380
89*	↓16	Краснодарский край	КАНЕВСКИЙ	ААФ ПЛЕМЗАВОД "ПОБЕДА"	575026	127485
90	↓20	Нижегородская область	БОРСКИЙ	ОАО "ЛИНДОВСКОЕ"	750883	97555
91	↑47	Белгородская область	ИВНЯНСКИЙ	ООО "АГРОХОЛДИНГ ИВНЯНСКИЙ"	498678	152440
92	↓7	Ростовская область	ЦЕЛИНСКИЙ	ООО "АГРОФИРМА "ЦЕЛИНА"	446314	185995
93	↓9	Саратовская область	ТАТИЩЕВСКИЙ	ОАО "ПТИЦЕФАБРИКА МИХАЙЛОВСКАЯ"	563433	127609
94*	↑39	Рязанская область	РЯЗАНСКИЙ	ЗАО "ОКСКАЯ ПТИЦЕФАБРИКА"	577063	123669
95*	↓5	Краснодарский край	НОВОКУБАНСКИЙ	ОАО "РОДИНА"	503405	147322

Рейтинг	Изменение рейтинга за год	Республика, край, область	Район, город	Наименование хозяйства	Показатели по которым определялся рейтинг (в среднем за 2006-2008г.)	
					Выручка от реализации продукции и услуг, тыс. руб.	Прибыль от реализации продукции, тыс. руб.
96*	↓10	Владимирская область	Г.ВЛАДИМИР	ЗАО "ЮРЬЕВЕЦКАЯ ПТИЦЕФАБРИКА"	583366	119550
97	Новое	Белгородская область	Г.СТАРЫЙ ОСКОЛ	ООО "ОСКОЛЬСКИЙ БЕКОН"	481533	150045
98*	↓2	Краснодарский край	КАНЕВСКИЙ	ОАО "ДРУЖБА"	461075	150867
99	↓8	Ленинградская область	ЛОМОНОСОВСКИЙ	ООО "РУССКО-ВЫСОЦКАЯ ПТИЦЕФАБРИКА"	661733	94421
100	↑4	Краснодарский край	УСПЕНСКИЙ	ООО "АГРОСАХАР"	421498	155245
101	↓26	Кемеровская область	НОВОКУЗНЕЦКИЙ	ООО СПК "ЧИСТОГОРСКИЙ"	802516	80938
102	↓24	Вологодская область	ШЕКСНИНСКИЙ	ОАО ПТИЦЕФАБРИКА "ШЕКСНИНСКАЯ"	632058	89724
103	↓6	Московская область	ДМИТРОВСКИЙ	ООО "ФРУХТРИНГ"	409689	162377
104*	↓10	Иркутская область	ЗИМИНСКИЙ	СПК "ОКИНСКИЙ"	583172	98389
105	↑58	Калининградская область	БАГРАТИОНОВСКИЙ	ОАО "НОВОСЕЛОВСКОЕ"	482395	120665
106*	↑19	Липецкая область	ЛЕБЕДЯНСКИЙ	ЗАО "АГРОФИРМА ИМЕНИ 15 ЛЕТ ОКТЯБРЯ"	402122	164507
107	↑2	Ленинградская область	ВСЕВОЛОЖСКИЙ	ЗАО "АГРОФИРМА ВЫБОРЖЕЦ"	503178	111979
108	Новое	Самарская область	ПРИВОЛЖСКИЙ	ООО "ЦЫПОЧКА"	626427	86617
109	↑9	Пермская область	КУНГУРСКИЙ	ОАО "ПТИЦЕФАБРИКА "КОМСОМОЛЬСКАЯ"	506733	99970



Рейтинг	Изменение рейтинга за год	Республика, край, область	Район, город	Наименование хозяйства	Показатели по которым определялся рейтинг (в среднем за 2006-2008г.)	
					Выручка от реализации продукции и услуг, тыс. руб.	Прибыль от реализации продукции, тыс. руб.
110	↑12	Тульская область	ЛЕНИНСКИЙ	ЗАО "КРАСНОБОР"	428855	119691
111*	↑31	Ставропольский край	ТРУНОВСКИЙ	ЗАО "СОВХОЗ ИМ КИРОВА"	416476	127470
112	↑49	Ставропольский край	СТАВРОПОЛЬ	ОАО "АГРОХЛЕБОПРОДУКТ"	506816	97834
113	↓11	Новгородская область	НОВГОРОДСКИЙ	ООО "НОВГОРОДСКИЙ БЕКОН"	461805	108404
114	↓9	Ленинградская область	ГАТЧИНСКИЙ	ЗАО "ПЛЕМЕННАЯ ПТИЦЕФАБРИКА ВОЙСКОВИЦЫ"	507312	90596
115*	↑16	Краснодарский край	КРАСНОАРМЕЙСКИЙ	ОНО ОПП РПЗ "КРАСНОАРМЕЙСКИЙ" ИМ. А.И. МАЙСТРЕНКО	388846	128725
116*	↑38	Красноярский край	УЖУРСКИЙ	ЗАО "СОЛГОНСКОЕ"	368284	148482
117	↑55	Ленинградская область	ВСЕВОЛОЖСКИЙ	ЗАО "ПЛЕМЕННОЙ ЗАВОД ПРИНЕВСКОЕ"	420983	104750
118*	↑30	Оренбургская область	ОРЕНБУРГСКИЙ	ЗАО "ПТИЦЕФАБРИКА ОРЕНБУРГСКАЯ"	475133	91043
119	↓45	Республика Марий Эл	МЕДВЕДЕВСКИЙ	ЗАО "МАРИЙСКОЕ"	676034	71448
120*	↑17	Ставропольский край	НОВОАЛЕКСАНДРОВСКИЙ	СХК ПЛЕМКОЛХОЗ "РОССИЯ"	416489	107315
121	↓6	Воронежская область	Г. ВОРОНЕЖ	СПК "ВОРОНЕЖСКИЙ ТЕПЛИЧНЫЙ КОМБИНАТ"	493495	85730
122	↑37	Омская область	ОМСКИЙ	ЗАО "ИРТЫШСКОЕ"	541405	79240
123	↑39	Республика Мордовия	ЧАМЗИНСКИЙ	ОАО "ПТИЦЕФАБРИКА "ЧАМЗИНСКАЯ"	422810	96027

Рейтинг	Изменение рейтинга за год	Республика, край, область	Район, город	Наименование хозяйства	Показатели по которым определялся рейтинг (в среднем за 2006-2008г.)	
					Выручка от реализации продукции и услуг, тыс. руб.	Прибыль от реализации продукции, тыс. руб.
124	↑21	Краснодарский край	КРАСНОАРМЕЙСКИЙ	СХК ПЛЕМЗАВОД "РОССИЯ"	443761	93171
125*	↑16	Республика Мордовия	ОКТЯБРЬСКИЙ	ГУП "ТЕПЛИЧНОЕ"	408350	101754
126*	↓19	Воронежская область	ЛИСКИНСКИЙ	ОАО "МАЯК"	451014	88570
127*	↓7	Костромская область	ГАЛИЧСКИЙ	ЗАО "ГАЛИЧСКОЕ"	417373	94990
128*	↑38	Пермская область	ПЕРМСКИЙ	ОАО "ПЛАТОШИНСКАЯ ПТИЦЕФАБРИКА"	518440	78136
129	↓6	Тюменская область	ТЮМЕНСКИЙ	ЗАО ПТИЦЕФАБРИКА "ПЫШМИНСКАЯ"	564988	75512
130	Новое	Белгородская область	БОРИСОВСКИЙ	ООО "СТРИГУНОВСКИЙ СВИНОКОМПЛЕКС"	426223	87306
131*	↓20	Тульская область	ЩЕКИНСКИЙ	ОАО ПХ "ЛАЗАРЕВСКОЕ"	579579	72367
132	Новое	Белгородская область	КРАСНОГВАРДЕЙСКИЙ	ОАО "НИКИТОВСКИЙ СВИНОКОМПЛЕКС"	498637	78352
133	↓19	Краснодарский край	БЕЛОГЛИНСКИЙ	ООО "УСПЕНСКИЙ АГРОПРОМСОЮЗ"	396308	100671
134*	↑9	Краснодарский край	КАНЕВСКИЙ	ЗАО ПЛЕМЗАВОД "УРОЖАЙ"	368338	114568
135*	↑15	Ульяновская область	Г. УЛЬЯНОВСК	ОГУСП "ТЕПЛИЧНЫЙ"	377066	109034
136	↓43	Республика Адыгея	Г. МАЙКОП	ЗАО "АБО"	631455	65729
137*	↓8	Ставропольский край	СОВЕТСКИЙ	СХК КЛХ им. ЛЕНИНА	338135	141453

Рейтинг	Изменение рейтинга за год	Республика, край, область	Район, город	Наименование хозяйства	Показатели по которым определялся рейтинг (в среднем за 2006-2008г.)	
					Выручка от реализации продукции и услуг, тыс. руб.	Прибыль от реализации продукции, тыс. руб.
138	Новое	Белгородская область	БЕЛГОРОДСКИЙ	ОАО "ЗАГОРЬЕ"	458114	79938
139	↑7	Тамбовская область	ПЕТРОВСКИЙ	ООО "ИЗБЕРДЕЙ"	331978	142992
140*	↓16	Краснодарский край	ТИМАШЕВСКИЙ	ЗАО АФ "РУСЬ"	355264	119167
141	↓38	Белгородская область	ГУБКИНСКИЙ	ЗАО "ТРОИЦКОЕ"	589325	68041
142*	↑2	Краснодарский край	ПАВЛОВСКИЙ	КЛХ "РОССИЯ"	336312	128748
143	↓4	Московская область	СЕРПУХОВСКИЙ	ЗАО "ДАШКОВКА"	338638	124155
144*	↓18	Краснодарский край	НОВОКУБАНСКИЙ	ЗАО "ХУТОРОК"	350078	107647
145	↑92	Рязанская область	СКОПИНСКИЙ	ООО "АНИП-СКОПИНСКАЯ НИВА"	377589	91536
146	Новое	Воронежская область	ОЛЬХОВАТСКИЙ	ООО "ЮНИ"	409221	81235
147	↓52	Нижегородская область	ПАВЛОВСКИЙ	ОАО ПТИЦЕФАБРИКА "ПАВЛОВСКАЯ"	550889	67347
148	↑35	Краснодарский край	Г. ЛАБИНСК	ООО " АГРОФИРМА "ПРОГРЕСС"	342101	109360
149*	↑8	Костромская область	КОСТРОМСКОЙ	ЗАО "ПТИЦЕФАБРИКА "КОСТРОМСКАЯ"	390550	85522
150	Новое	Ростовская область	ОКТЯБРЬСКИЙ	ООО "ЕВРОДОН"	515936	68780
151	↓38	Республика Башкортостан	СТЕРЛИТАМАКСКИЙ	ГУСП СОВХОЗ "РОЩИНСКИЙ"	593817	62953

Рейтинг	Изменение рейтинга за год	Республика, край, область	Район, город	Наименование хозяйства	Показатели по которым определялся рейтинг (в среднем за 2006-2008г.)	
					Выручка от реализации продукции и услуг, тыс. руб.	Прибыль от реализации продукции, тыс. руб.
152	↑27	Ленинградская область	ВСЕВОЛОЖСКИЙ	ЗАО "ПФ НЕВСКАЯ"	349528	99068
153	↑47	Краснодарский край	СЛАВЯНСКИЙ	ООО АНАСТАСИЕВСКАЯ	313335	123039
154	↑14	Краснодарский край	ГУЛЬКЕВИЧСКИЙ	ОНО ОПХ "ПЛЕМЗАВОД КУБАНЬ"	377373	83291
155*	↓20	Ставропольский край	СОВЕТСКИЙ	СХК КОЛХОЗ "РУСЬ"	292374	142584
156*	↓9	Ставропольский край	ТРУНОВСКИЙ	СПК КОЛХОЗ им. ВОРОШИЛОВА	364737	84462
157	Новое	Ставропольский край	ЛЕВОКУМСКИЙ	ООО "НАДЕЖДА"	309169	113953
158	↑71	Белгородская область	БОРИСОВСКИЙ	ООО "БОРИСОВСКАЯ ЗЕРНОВАЯ КОМПАНИЯ"	329187	100353
159*	↓32	Краснодарский край	ГУЛЬКЕВИЧСКИЙ	СПК ПЗК "НАША РОДИНА"	339338	94742
160	↑35	Ленинградская область	ВСЕВОЛОЖСКИЙ	ЗАО "ПЛЕМЕННОЙ ЗАВОД "РУЧЬИ"	339344	93657
161	↑49	Волгоградская область	СВЕТЛОЯРСКИЙ	ООО "ФРЕГАТ-ЮГ"	555481	59201
162	↓11	Московская область	ЕГОРЬЕВСКИЙ	ООО "ЕГОРЬЕВСКАЯ ПТИЦЕФАБРИКА"	394368	73905
163	↑21	Ставропольский край	БЛАГОДАРНЕНСКИЙ	СПК КОЛХОЗ "ГИГАНТ"	296765	116833
164	↓64	Иркутская область	Г. САЯНСК	ООО "САЯНСКИЙ БРОЙЛЕР"	715717	51408
165	↑31	Республика Мордовия	ЧАМЗИНСКИЙ	ЗАО "МОРДОВСКИЙ БЕКОН"	800894	50015

Рейтинг	Изменение рейтинга за год	Республика, край, область	Район, город	Наименование хозяйства	Показатели по которым определялся рейтинг (в среднем за 2006-2008г.)	
					Выручка от реализации продукции и услуг, тыс. руб.	Прибыль от реализации продукции, тыс. руб.
166	↓38	Свердловская область	ПЕРВОУРАЛЬСК	ГУП СО "ПТИЦЕФАБРИКА "ПЕРВОУРАЛЬСКАЯ"	626468	53130
167	↑3	Ростовская область	ЦЕЛИНСКИЙ	ЗАО "КИРОВСКИЙ КОННЫЙ ЗАВОД"	319364	94358
168	↑8	Липецкая область	ЛЕБЕДЯНСКИЙ	ОАО "РАССВЕТ"	289927	118935
169	↓20	Ростовская область	БЕЛОКАЛИТВИНСКИЙ	ОАО ПТФ "НАДЕЖДА"	467535	60872
170	↑17	Кемеровская область	БЕЛОВСКИЙ	ООО П/Ф "ИНСКАЯ"	466168	60871
171	↓18	Краснодарский край	ТБИЛИССКИЙ	ОАО "АГРОФИРМА "КАВКАЗ"	388518	70834
172	↑35	Саратовская область	САРАТОВСКИЙ	ОАО "СОВХОЗ-ВЕСНА"	417717	65126
173*	↓39	Московская область	СЕРГИЕВО-ПОСАДСКИЙ	ГНУ ППЗ "СМЕНА"	492195	58396
174*	↓18	Краснодарский край	НОВОПОКРОВСКИЙ	СПК КЛХ "ЛЕНИНСКИЙ ПУТЬ"	382506	69693
175	↑3	Ростовская область	АКСАЙСКИЙ	ЗАО "АКСАЙСКАЯ ПТИЦЕФАБРИКА"	325655	83155
176	Новое	Волгоградская область	ИЛОВЛИНСКИЙ	ЗАО "КРАСНОДОНСКОЕ"	467261	57902
177	↓12	Республика Башкортостан	БЛАГОВЕЩЕНСКИЙ	ОАО "ТУРБАСЛИНСКИЕ БРОЙЛЕРЫ"	481998	56379
178*	↑4	Оренбургская область	ГАЙСКИЙ	СХК "ПТИЦЕФАБРИКА ГАЙСКАЯ"	430364	59215
179*	↓71	Тверская область	КАЛИНИНСКИЙ	ЗАО ПЛЕМЗАВОД "ЗАВОЛЖСКОЕ"	761121	47065

Рейтинг	Изменение рейтинга за год	Республика, край, область	Район, город	Наименование хозяйства	Показатели по которым определялся рейтинг (в среднем за 2006-2008г.)	
					Выручка от реализации продукции и услуг, тыс. руб.	Прибыль от реализации продукции, тыс. руб.
180	↑52	Омская область	ПАВЛОГРАДСКИЙ	ЗАО "НИВА"	370372	69365
181	↓45	Краснодарский край	ДИНСКОЙ	ОАО "ПЛЕМЗАВОД ИМ В.И. ЧАПАЕВА"	414362	62340
182*	↓102	Свердловская область	Г. ВЕРХНЯЯ ПЫШМА	ГУП СО ПТИЦЕФАБРИКА "СРЕДНЕУРАЛЬСКАЯ"	1250961	43588
183	↑43	Ульяновская область	МЕЛЕКЕССКИЙ	СПК ИМ. Н.К. КРУПСКОЙ	410578	61168
184	Новое	Белгородская область	РАКИТЯНСКИЙ	ООО "РАКИТЯНСКИЙ СВИНОКОМПЛЕКС"	305294	85921
185	↑21	Краснодарский край	ЛЕНИНГРАДСКИЙ	ФГУСП ЛЕНИНГРАДСКОЕ	600094	49968
186	Новое	Пензенская область	КАМЕНСКИЙ	ОАО "СТУДЕНЕЦКИЙ МУКОМОЛЬНЫЙ ЗАВОД"	343238	72884
187	↑35	Ленинградская область	ГАТЧИНСКИЙ	ЗАО "АГРОКОМПЛЕКС ОРЕДЕЖ"	316897	79380
188*	↓14	Краснодарский край	КАНЕВСКИЙ	ЗАО ПЛЕМЗАВОД "КОЛОС"	355148	69980
189*	↓31	Ставропольский край	КРАСНОГВАРДЕЙСКИЙ	СПК "КОЛХОЗ "РОДИНА"	289543	89836
190	↑59	Пензенская область	ЗЕМЕТЧИНСКИЙ	ЗАО "СОЮЗАГРО"	286251	89320
191	↓39	Ростовская область	КРАСНОСУЛИНСКИЙ	ООО АГРОФИРМА "ТОПАЗ"	278747	95225
192	Новое	Белгородская область	КРАСНОЯРУЖСКИЙ	ОАО "КРАСНОЯРУЖСКИЙ СВИНОКОМПЛЕКС"	354773	67643
193	↑21	Алтайский край	ПЕТРОПАВЛОВСКИЙ	ООО "АКХ АНУЙСКОЕ"	297736	80651

Рейтинг	Изменение рейтинга за год	Республика, край, область	Район, город	Наименование хозяйства	Показатели по которым определялся рейтинг (в среднем за 2006-2008г.)	
					Выручка от реализации продукции и услуг, тыс. руб.	Прибыль от реализации продукции, тыс. руб.
194	↑44	Свердловская область	БЕЛОЯРСКИЙ	ЗАО АПК БЕЛОРЕЧЕНСКИЙ	292969	81472
195	↑18	Орловская область	Г. ОРЕЛ	ЗАО "ОРЕЛ НОБЕЛЬ-АГРО"	334898	69035
196	↓15	Курганская область	КЕТОВСКИЙ	ЗАО А/Ф "БОРОВСКАЯ"	421747	52798
197	Новое	Краснодарский край	НОВОКУБАНСКИЙ	ООО КХ УЧАСТИЕ	282901	81609
198*	↓38	Новосибирская область	ИСКИТИМСКИЙ	ОАО "ПТИЦЕФАБРИКА "ЕВСИНСКАЯ"	552005	47457
199	↑57	Краснодарский край	ЛЕНИНГРАДСКИЙ	ЗАО "ИМЕНИ ИЛЬИЧА"	294734	76528
200	↑50	Саратовская область	ДЕРГАЧЕВСКИЙ	ОАО "МТС "ЕРШОВСКАЯ"	234619	120954
201	Новое	Краснодарский край	ЕЙСКИЙ	ООО АФ ВОЛГОТРАНСГАЗ-ЕЙСК	316745	69314
202	0	Краснодарский край	НОВОКУБАНСКИЙ	ОАО ОПХ ПЛЕМЗАВОД "ЛЕНИНСКИЙ ПУТЬ"	377370	57455
203*	↓23	Орловская область	МЦЕНСКИЙ	ОАО "АГРОФИРМА МЦЕНСКАЯ"	482241	48646
204	↓16	Костромская область	КОСТРОМСКОЙ	ОАО "ПТИЦЕФАБРИКА "ВОЛЖСКАЯ"	341544	62789
205	↓75	Брянская область	БРЯНСКИЙ	ОАО "СНЕЖКА"	638157	42960
206	↓8	Краснодарский край	БРЮХОВЕЦКИЙ	СПК "НИВА КУБАНИ"	317317	65988
207	↓67	Чувашская Республика	ЧЕБОКСАРСКИЙ	ОАО "ЧУВАШСКИЙ БРОЙЛЕР"	408576	52047

Рейтинг	Изменение рейтинга за год	Республика, край, область	Район, город	Наименование хозяйства	Показатели по которым определялся рейтинг (в среднем за 2006-2008г.)	
					Выручка от реализации продукции и услуг, тыс. руб.	Прибыль от реализации продукции, тыс. руб.
208	↑25	Тюменская область	УПОРОВСКИЙ	ООО «АГРОФИРМА КРИММ»	459108	49006
209*	↓6	Краснодарский край	ТИМАШЕВСКИЙ	ЗАО А/Ф "НИВА"	423674	49559
210*	↑2	Ставропольский край	ТРУНОВСКИЙ	СХК "КОЛХОЗ "ТЕРНОВСКОЕ"	269807	81646
211*	↓21	Краснодарский край	ГУЛЬКЕВИЧСКИЙ	ЗАО "ПЛЕМЗАВОД ГУЛЬКЕВИЧСКИЙ"	290017	71744
212	↑9	Тульская область	ЛЕНИНСКИЙ	ОАО ПТИЦЕФАБРИКА "ТУЛЬСКАЯ"	336397	61117
213	↑46	Белгородская область	БЕЛГОРОДСКИЙ	ЗАО ПТИЦЕФАБРИКА "СЕВЕРНАЯ"	423689	48216
214*	↑26	Ставропольский край	НОВОАЛЕКСАНДРОВСКИЙ	СХК КОЛХОЗ "РОДИНА"	261493	79154
215	↑80	Республика Башкортостан	ЧЕКМАГУШЕВСКИЙ	СПК "БАЗЫ"	251840	83388
216	↓11	Нижегородская область	КРАСНООКТЯБРЬСКИЙ	ООО "АЛГА"	242451	87203
217*	↓18	Краснодарский край	КАНЕВСКИЙ	ЗАО АФП "НИВА"	309080	62733
218	↓1	Новосибирская область	НОВОСИБИРСКИЙ	ЗАО ПТИЦЕФАБРИКА "ОКТЯБРЬСКАЯ"	460979	45905
219	↑71	Ростовская область	МАТВЕЕВО-КУРГАНСКИЙ	ООО "АГРОФИРМА "РАЗДОЛЬЕ"	262712	76462
220	↑45	Амурская область	ИВАНОВСКИЙ	ФГУСП ПОЛЯНОЕ	691715	39348
221	↓17	Кировская область	Г. КИРОВ	ЗАО "АГРОФИРМА "ДОРОНИЧИ"	446564	45072



Рейтинг	Изменение рейтинга за год	Республика, край, область	Район, город	Наименование хозяйства	Показатели по которым определялся рейтинг (в среднем за 2006-2008г.)	
					Выручка от реализации продукции и услуг, тыс. руб.	Прибыль от реализации продукции, тыс. руб.
222	↑1	Московская область	ДМИТРОВСКИЙ	ЗАО "КУЛИКОВО"	314170	58347
223*	↓12	Алтайский край	ПЕРВОМАЙСКИЙ	АКГУП ПТФ "МОЛОДЕЖНАЯ"	367685	50806
224*	↑31	Краснодарский край	ТБИЛИССКИЙ	АОЗТ им.Т.Г.ШЕВЧЕНКО	249524	77631
225	↑3	Кировская область	КУМЕНСКИЙ	ОАО ПЛЕМЗАВОД "ОКтябрьСКИЙ"	256849	73371
226	↑1	Краснодарский край	СТАРОМИНСКИЙ	СПК "НИВА КУБАНИ"	278748	66065
227	↑70	Краснодарский край	КАНЕВСКИЙ	ЗАО "РОДИНА"	285411	63459
228	↓13	Московская область	ДЗЕРЖИНСКИЙ	ЗАО "АГРОФИРМА "НИВА"	272008	68806
229	↓56	Архангельская область	АНДЕГСКИЙ	СПК РК "АНДЕГ"	387434	48046
230	↑30	Краснодарский край	ТБИЛИССКИЙ	ОАО "КРОПОТКИНСКОЕ"	258902	71424
231*	↑27	Свердловская область	ИРБИТСКИЙ	СПК "КИЛАЧЕВСКИЙ"	252863	72913
232	Новое	Волгоградская область	МИХАЙЛОВСКИЙ	ОАО "ДЕЛЬТА-АГРО"	230611	81788
233*	↓15	Ставропольский край	НОВОАЛЕКСАНДРОВСКИЙ	ЗАО СХ "РАДУГА"	253784	72494
234	↓63	Республика Татарстан	ЗАИНСКИЙ	ООО "АГРОФИРМА "ЗАИНСКИЙ САХАР"	398669	46775
235	↑18	Ленинградская область	ЛОМОНОСОВСКИЙ	ООО "ПЛЕМЕННАЯ ПТИЦЕФАБРИКА ЛЕБЯЖЬЕ"	340205	51724

Рейтинг	Изменение рейтинга за год	Республика, край, область	Район, город	Наименование хозяйства	Показатели по которым определялся рейтинг (в среднем за 2006-2008г.)	
					Выручка от реализации продукции и услуг, тыс. руб.	Прибыль от реализации продукции, тыс. руб.
236	↓51	Самарская область	ПОХВИСТНЕВСКИЙ	ЗАО "СЕВЕРНЫЙ КЛЮЧ"	306894	56233
237	↑6	Ставропольский край	КУРСКИЙ	КЛХ "РОСТОВАНОВСКИЙ"	203479	112868
238	↓47	Краснодарский край	ТИХОРЕЦКИЙ	АОЗТ "ЗАРЯ"	248176	73195
239	↑2	Краснодарский край	ТЕМРЮКСКИЙ	ООО "ФАНАГОРИЯ-АГРО"	220221	88992
240*	↓9	Краснодарский край	КАНЕВСКИЙ	ОАО "КУБАНЬ"	240889	75537
241	Новое	Краснодарский край	ЕЙСКИЙ	ЗАО "РОДИНА"	237886	76725
242	↑27	Липецкая область	ЛЕБЕДЯНСКИЙ	ОАО "АГРОНОМ"	254323	69432
243	↑4	Волгоградская область	НИКОЛАЕВСКИЙ	ЗАО "АГРОФИРМА "ВОСТОК"	273990	63802
244*	↓75	Ростовская область	ЗЕРНОГРАДСКИЙ	СЗАО "СКВО"	281054	59612
245	↑25	Московская область	ОЗЕРСКИЙ	ЗАО "ОЗЕРЫ-МОЛОКО"	268209	63876
246	Новое	Краснодарский край	КАЛИНИНСКИЙ	ПК "ОКТЯБРЬ"	340907	49555
247	↓58	Владимирская область	Г. ВЛАДИМИР	ОАО "ЦИФ"	526968	39479
248*	↓12	Ростовская область	НЕКЛИНОВСКИЙ	ЗАОР "НП "ПТИЦЕФАБРИКА ТАГАНРОГСКАЯ"	400417	43820
249	↑15	Краснодарский край	ПАВЛОВСКИЙ	ООО "АТАМАНСКОЕ"	226714	77097

Рейтинг	Изменение рейтинга за год	Республика, край, область	Район, город	Наименование хозяйства	Показатели по которым определялся рейтинг (в среднем за 2006-2008г.)	
					Выручка от реализации продукции и услуг, тыс. руб.	Прибыль от реализации продукции, тыс. руб.
250*	↑7	Красноярский край	УЖУРСКИЙ	СПК "АНДРОНОВСКОЕ"	285223	55789
251	Новое	Ставропольский край	НОВОАЛЕКСАНДРОВСКИЙ	ОАО "УРОЖАЙНОЕ"	242748	68699
252	Новое	Приморский край	Г. АРТЕМ	ООО "ПТИЦЕФАБРИКА УССУРИЙСКАЯ"	358912	46134
253	Новое	Орловская область	Г. ОРЕЛ	ОАО "ОРЛОВСКИЕ ЧЕРНОЗЕМЫ"	384300	43991
254	↓57	Краснодарский край	КАЛИНИНСКИЙ	ЗАО А\Ф КАЛИНИНСКАЯ	304426	51548
255*	↑25	Ставропольский край	КОЧУБЕЕВСКИЙ	СПК КОЛХОЗ-ПЛЕМЗАВОД ИМ. ЧА-ПАЕВА	406385	42194
256	↓81	Калужская область	Г. КАЛУГА	ЗАО "КАРАЧЕВСКАЯ ПТИЦЕФАБРИКА"	1452331	33848
257	Новое	Оренбургская область	АДАМОВСКИЙ	ЗАО "ЮБИЛЕЙНОЕ"	286736	53572
258	↓42	Волгоградская область	НОВОАННИНСКИЙ	ООО "ГПА 3"	195573	104525
259	Новое	Краснодарский край	ЩЕРБИНОВСКИЙ	СПК КЛХ ИМ. Т. Г. ШЕВЧЕНКО	246190	65572
260	Новое	Хабаровский край	Г.ХАБАРОВСК	ОАО "СК АГРОЭНЕРГО"	574074	37589
261	Новое	Воронежская область	ПАНИНСКИЙ	ООО "СЭЗ"	279958	53728
262*	↓18	Липецкая область	Г. ЛИПЕЦК	СХПК "ТЕПЛИЧНЫЙ"	281047	53696
263	↑15	Краснодарский край	ТЕМРЮКСКИЙ	ЗАО "ПОБЕДА"	184312	121982

Рейтинг	Изменение рейтинга за год	Республика, край, область	Район, город	Наименование хозяйства	Показатели по которым определялся рейтинг (в среднем за 2006-2008г.)	
					Выручка от реализации продукции и услуг, тыс. руб.	Прибыль от реализации продукции, тыс. руб.
264	↑34	Белгородская область	ЯКОВЛЕВСКИЙ	ООО "БЕЛГРАНКОРМ-ТОМАРОВКА" ИМ. ВАСИЛЬЕВА"	240653	65036
265	↓14	Ставропольский край	Г. ПЯТИГОРСК	ОАО "ПЯТИГОРСКИЙ ХЛЕБОКОМБИНАТ"	237318	65286
266*	↓57	Ростовская область	ВОЛГОДОНСКОЙ	ЗАО "ПТИЦЕФАБРИКА ИМ. А.А.ЧЕРНИКОВА"	276758	53856
267	Новое	Ростовская область	ПЕСЧАНОКОПСКИЙ	ООО "ПРОГРЕСС-АГРО"	312459	48676
268	↓60	Волгоградская область	НОВОАННИНСКИЙ	ООО "ТЕЛИО-ПАКС-АГРО"	190619	102861
269	↓21	Краснодарский край	ПАВЛОВСКИЙ	ЗАО "ПУТИЛОВЕЦ ЮГ"	264932	56378
270	↓16	Республика Марий Эл	МЕДВЕДЕВСКИЙ	ОАО "ТЕПЛИЧНОЕ"	314886	47550
271	↑4	Краснодарский край	ВЫСЕЛКОВСКИЙ	ЗАО "НИВА"	207068	78545
272	Новое	Краснодарский край	Г. СЛАВЯНСК-НА-КУБАНИ	ООО ФИРМА "АСПЕКТ"	226902	68610
273	↓11	Красноярский край	ЕМЕЛЬЯНОВСКИЙ	ОАО "ПТИЦЕФАБРИКА "ЗАРЯ"	354400	43080
274	Новое	Краснодарский край	НОВОКУБАНСКИЙ	КЛХ ИМ ЛЕНИНА	322224	45779
275*	↓56	Брянская область	БРЯНСКИЙ	СХПК - АГРОФИРМА "КУЛЬТУРА"	376739	41010
276	Новое	Ставропольский край	Г. НЕВИННОМЫССК	ООО "СТАВРОПОЛЬСКИЙ ПТИЦЕКОМПЛЕКС"	379372	40429
277	Новое	Ставропольский край	ГРАЧЕВСКИЙ	ООО "КУГУЛЬТА"	242541	58915

Рейтинг	Изменение рейтинга за год	Республика, край, область	Район, город	Наименование хозяйства	Показатели по которым определялся рейтинг (в среднем за 2006-2008г.)	
					Выручка от реализации продукции и услуг, тыс. руб.	Прибыль от реализации продукции, тыс. руб.
278	Новое	Краснодарский край	КУЩЕВСКИЙ	ООО ОПХ СЛАВА КУБАНИ	282688	49887
279	Новое	Волгоградская область	ЧЕРНЫШКОВСКИЙ	ООО "ВОЛЖСКИЙ УДАРНИК"	192894	84769
280	↓8	Краснодарский край	АБИНСКИЙ	ОАО КСП "СВЕТЛОГОРСКОЕ"	204063	72267
281	↑13	Воронежская область	ПОДГОРЕНСКИЙ	ЗАО "АГРОФИРМА АПРОТЕК-ПОДГОРЕНСКАЯ"	217108	65569
282	↓62	Псковская область	ПОРХОВСКИЙ	МП "СОВХОЗ ШЕЛОНСКИЙ"	346079	41036
283*	↓49	Краснодарский край	КАНЕВСКИЙ	ЗАО ПЛЕМЗАВОД "ПРИВОЛЬНОЕ"	357698	40411
284	↓21	Волгоградская область	НОВОНИКОЛАЕВСКИЙ	ООО "ГЕЛНО-ПАКС-АГРО 6"	173721	103590
285	Новое	Удмуртская Республика	Г. ГЛАЗОВ	ООО "ПТИЦЕФАБРИКА "ГЛАЗОВСКАЯ"	344846	40861
286*	↓13	Ставропольский край	НОВОАЛЕКСАНДРОВСКИЙ	ОАО "РУСЬ"	199252	72791
287	↓2	Краснодарский край	БЕЛОГЛИНСКИЙ	СПК им ЛЕНИНА	210123	65215
288	Новое	Орловская область	ДОЛЖАНСКИЙ	ЗАО АПК "ЮНОСТЬ"	265348	49087
289	Новое	Ростовская область	НЕКЛИНОВСКИЙ	ОАО "САРМАТ"	198857	70947
290	↓89	Брянская область	ДЯТЬКОВСКИЙ	ЗАО "ПОБЕДА-АГРО"	540933	34157
291	Новое	Ростовская область	РОДИОНОВО-НЕСВЕТАЙСКИЙ	ООО "РАССВЕТ"	191791	74181

Рейтинг	Изменение рейтинга за год	Республика, край, область	Район, город	Наименование хозяйства	Показатели по которым определялся рейтинг (в среднем за 2006-2008г.)	
					Выручка от реализации продукции и услуг, тыс. руб.	Прибыль от реализации продукции, тыс. руб.
292	Новое	Курская область	СОВЕТСКИЙ	ООО "КШЕНЬАГРО"	233443	53419
293	Новое	Воронежская область	Г. ВОРОНЕЖ	ЗАО "ПЧР ПЛОДОВО-ЯГОДНАЯ КОМПАНИЯ"	188775	77288
294	Новое	Краснодарский край	КУЩЕВСКИЙ	ООО ДВВ-АГРО	216250	59976
295	↓103	Ростовская область	ЗЕРНОГРАДСКИЙ	ОАО "ДОНСКОЕ"	179510	83534
296	↓30	Краснодарский край	УСТЬ-ЛАБИНСКИЙ	ГУП ПЗ ОПХ "ЛАДОЖСКОЕ"	201381	67457
297	Новое	Оренбургская область	ТАШЛИНСКИЙ	ООО МАШТЕХНОЛОГ СТАНЦИЯ АГРОКОМПЛЕКСА "ТАШЛИНСКИЙ"	277607	45682
298	Новое	Краснодарский край	КАВКАЗСКИЙ	АОЗТ "ДМИТРИЕВСКОЕ"	191020	72806
299	Новое	Саратовская область	ПЕРЕЛЮБСКИЙ	ОАО "СЕЛЬХОЗТЕХНИКА"	201693	64697
300	Новое	Краснодарский край	КУЩЕВСКИЙ	ООО "АРТЕКС АГРО"	202605	62995

**Раздел III. Отраслевые рейтинги**  
**Рейтинг наиболее крупных и эффективных предприятий по производству зерна в России за 2006-2008 гг. (Клуб «Зерно-100»)**

Рейтинг	Республика, край, область	Район, город	Название хозяйства*	В среднем за 2006-2008 гг.							
				Посевная площадь, га	Валовой сбор, т	Урожайность, ц/га	Выручка от реализованного зерна, тыс. руб.	Прибыль от реализованного зерна, тыс. руб.	Себестоимость реализованного зерна, руб/ц	Цена реализованного зерна, руб/ц	Уровень рентабельности реализованного зерна, %
1	Краснодарский край	ВЫСЕЛКОВСКИЙ	ЗАО "АГРОКОМПЛЕКС" ЗАО "ВОСТОК ЗЕРНОПРОДУКТ" АГРОХОЛДИНГА "КРАСНЫЙ ВОСТОК"	35238	209951	59,6	369337	196226	216,6	462,2	113,4
2	Республика Татарстан	Г.КАЗАНЬ		57347	170748	29,8	709474	128667	350,8	428,6	22,2
3	Ставропольский край	КРАСНОГВАРДЕЙСКИЙ	ООО "ПОБЕДА"	22806	99288	43,5	462425	197442	284,9	497,1	74,5
4	Воронежская область	СЕМИЛУКСКИЙ		24476	109200	44,6	454183	171881	299,7	482,2	60,9
5	Белгородская область	РАКИТЯНСКИЙ		18659	68514	36,7	483121	203697	277,9	480,4	72,9
6	Ставропольский край	НОВОАЛЕКСАНДРОВСКИЙ		26555	103881	39,1	468166	144850	292,9	424,1	44,8
7	Краснодарский край	КРАСНОАРМЕЙСКИЙ		15621	82216	52,6	472526	171259	433,2	679,4	56,8
8	Красноярский край	УЖУРСКИЙ	ЗАО "ИСКРА"	23333	97241	41,7	397337	169414	285,1	497,0	74,3
9	Ростовская область	Г. РОСТОВ-НА-ДОНУ		37182	107826	29,0	361676	121965	289,0	436,1	50,9
10	Ростовская область	ЦЕЛИНСКИЙ	ООО "АГРОФИРМА "ЦЕЛИНА"	23300	83630	35,9	305179	115996	270,2	435,8	61,3
11	Ставропольский край	Г. СТАВРОПОЛЬ		25621	89871	35,1	334274	108015	296,8	438,4	47,7

Рейтинг	Республика, край, область	Район, город	Название хозяйства*	В среднем за 2006-2008 гг.							
				Посевная площадь, га	Валовой сбор, т	Урожайность, ц/га	Выручка от реализованного зерна, тыс. руб.	Прибыль от реализованного зерна, тыс. руб.	Себестоимость реализованного зерна, руб/ц	Цена реализованного зерна, руб/ц	Уровень рентабельности реализованного зерна, %
12	Липецкая область	ЗАДОНСКИЙ		19698	64013	32,5	295851	174559	199,2	486,0	143,9
13	Ставропольский край	КОЧУБЕЕВСКИЙ	СПК КОЛХОЗ-ПЛЕМЗАВОД "КАЗЬМИНСКИЙ"	13351	70399	52,7	253944	143933	221,6	511,5	130,8
14	Белгородская область	ИВНЯНСКИЙ		15920	60968	38,3	444294	142338	356,6	524,7	47,1
15	Ставропольский край	СОВЕТСКИЙ		12537	71139	56,7	247420	117538	239,6	456,4	90,5
16	Ставропольский край	БЛАГОДАРНЕНСКИЙ	СПК КОЛХОЗ «ГИГАНТ»	18877	64780	34,3	255385	122316	208,1	399,5	91,9
17	Липецкая область	Г. ЛИПЕЦК		17587	49056	27,9	360752	123364	341,3	518,6	52,0
18	Тамбовская область	ПЕТРОВСКИЙ		18534	59671	32,2	224728	111310	260,7	516,5	98,1
19	Ставропольский край	ЛЕВОКУМСКИЙ		23244	62706	27,0	213505	107078	186,7	374,5	100,6
20	Орловская область	Г. ОРЕЛ		20902	64931	31,1	269031	65119	262,0	345,7	31,9
21	Краснодарский край	ВЫСЕЛКОВСКИЙ		11164	64794	58,0	190045	101021	214,7	458,3	113,5
22	Ростовская область	ЦЕЛИНСКИЙ		12580	52994	42,1	211351	97169	242,0	448,0	85,1
23	Красноярский край	УЖУРСКИЙ	ЗАО "СОЛГОНСКОЕ"	14308	63672	44,5	186725	91951	228,4	450,0	97,0
24	Ставропольский край	НОВОАЛЕКСАНДРОВСКИЙ		9589	49879	52,0	199146	101865	244,9	501,3	104,7
25	Ставропольский край	СОВЕТСКИЙ	СХК КОЛХОЗ "РУСЬ"	10374	59494	57,3	184074	98491	222,3	478,2	115,1



Рейтинг	Республика, край, область	Район, город	Название хозяйства*	В среднем за 2006-2008 гг.							
				Посевная площадь, га	Валовой сбор, т	Урожайность, ц/га	Выручка от реализованного зерна, тыс. руб.	Прибыль от реализованного зерна, тыс. руб.	Себестоимость реализованного зерна, руб/ц	Цена реализованного зерна, руб/ц	Уровень рентабельности реализованного зерна, %
26	Белгородская область	БОРИСОВСКИЙ		14091	56845	40,3	243705	65434	311,8	426,2	36,7
27	Воронежская область	ОЛЬХОВАТСКИЙ		14615	49693	34,0	267891	67731	361,9	484,3	33,8
28	Саратовская область	ДЕРГАЧЕВСКИЙ	ОАО "МТС "ЕРШОВСКАЯ"	42097	56853	13,5	172925	94480	190,6	420,1	120,4
29	Ставропольский край	ТРУНОВСКИЙ		11660	52147	44,7	195129	81418	266,1	456,6	71,6
30	Ставропольский край	КУРСКИЙ		14060	63978	45,5	160357	91969	163,0	382,1	134,5
31	Краснодарский край	УСТЬ-ЛАБИНСКИЙ		10237	52997	51,8	184558	77555	261,2	450,4	72,5
32	Орловская область	Г. ОРЕЛ		22047	59821	27,1	207974	56574	305,7	419,9	37,4
33	Краснодарский край	СЛАВЯНСКИЙ		6541	38852	59,4	211601	81198	422,0	684,7	62,3
34	Республика Татарстан	АПАСТОВСКИЙ		20120	77664	38,6	248354	44453	384,6	468,4	21,8
35	Ставропольский край	ТРУНОВСКИЙ	СХК КОЛХОЗ ИМЕНИ ВОРОШИЛОВА	12130	49793	41,0	161215	65808	267,9	452,6	69,0
36	Краснодарский край	Г. ЛАБИНСК	ООО " АГРОФИРМА "ПРОГРЕСС"	7483	36088	48,2	238481	93415	260,8	428,7	64,4
37	Белгородская область	ШЕБЕКИНСКИЙ		18267	64986	35,6	163073	52230	331,3	487,4	47,1
38	Краснодарский край	КРАСНОАРМЕЙСКИЙ	СПК КОЛХОЗ ПЛЕМЗАВОД "РОССИЯ"	8545	47320	55,4	170518	60537	352,4	546,4	55,0
39	Ставропольский край	КРАСНОГВАРДЕЙСКИЙ	СПК "КОЛХОЗ "РОДИНА"	12354	51724	41,9	145836	61443	244,4	422,4	72,8

Рейтинг	Республика, край, область	Район, город	Название хозяйства*	В среднем за 2006-2008 гг.							
				Посевная площадь, га	Валовой сбор, т	Урожайность, ц/га	Выручка от реализованного зерна, тыс. руб.	Прибыль от реализованного зерна, тыс. руб.	Себестоимость реализованного зерна, руб/ц	Цена реализованного зерна, руб/ц	Уровень рентабельности реализованного зерна, %
40	Краснодарский край	НОВОКУБАНСКИЙ	ОАО "РОДИНА"	6680	40689	60,9	152820	72110	244,7	463,4	89,3
41	Липецкая область	ЧАПЛЫГИНСКИЙ		17725	64972	36,7	223164	40943	334,5	409,6	22,5
42	Волгоградская область	ЧЕРНЫШКОВСКИЙ		14927	39890	26,7	146301	66929	214,4	395,1	84,3
43	Липецкая область	ТЕРБУНСКИЙ		12506	45216	36,2	162052	51229	338,5	495,0	46,2
44	Рязанская область	СКОПИНСКИЙ		8270	32401	39,2	232085	71258	534,7	771,5	44,3
45	Краснодарский край	КРАСНОАРМЕЙСКИЙ	ОНО ОПП РГПЗ "КРАСНОАРМЕЙСКИЙ" им. А.И. МАЙСТРЕНКО	5850	35302	60,3	152108	84830	384,8	869,9	126,1
46	Ставропольский край	ГРАЧЕВСКИЙ		11587	39352	34,0	163809	53758	268,9	400,3	48,8
47	Краснодарский край	ПАВЛОВСКИЙ	КЛХ "РОССИЯ"	8224	37428	45,5	130251	79950	181,7	470,4	158,9
48	Ставропольский край	БУДЕННОВСКИЙ		8645	36118	41,8	136146	75907	199,7	451,3	126,0
49	Ставропольский край	НОВОАЛЕКСАНДРОВСКИЙ		7169	36328	50,7	146146	61664	233,1	403,2	73,0
50	Ставропольский край	ТРУНОВСКИЙ		12017	49508	41,2	135418	48455	252,9	393,8	55,7
51	Краснодарский край	ЩЕРБИНОВСКИЙ	СПК (КОЛХОЗ) "ЗНАМЯ ЛЕНИНА"	8140	47174	58,0	116866	59474	227,6	463,4	103,6
52	Краснодарский край	ТИМАШЕВСКИЙ		6347	37722	59,4	141555	53759	275,8	444,7	61,2
53	Красноярский край	НАЗАРОВСКИЙ		18087	43665	24,1	137072	48973	295,2	459,3	55,6

Рейтинг	Республика, край, область	Район, город	Название хозяйства*	В среднем за 2006-2008 гг.							
				Посевная площадь, га	Валовой сбор, т	Урожайность, ц/га	Выручка от реализованного зерна, тыс. руб.	Прибыль от реализованного зерна, тыс. руб.	Себестоимость реализованного зерна, руб/ц	Цена реализованного зерна, руб/ц	Уровень рентабельности реализованного зерна, %
54	Краснодарский край	УСПЕНСКИЙ		8542	39757	46,5	124368	56221	234,8	428,6	82,5
55	Орловская область	Г. ОРЕЛ		16622	45190	27,2	182898	40263	293,6	376,4	28,2
56	Ставропольский край	СОВЕТСКИЙ		9597	44466	46,3	132068	48139	275,0	432,8	57,4
57	Краснодарский край	КАЛИНИНСКИЙ		7416	35713	48,2	189588	46821	420,3	558,2	32,8
58	Ставропольский край	ИПАТОВСКИЙ		17204	45322	26,3	136011	44803	327,0	487,6	49,1
59	Ростовская область	ЗЕРНОГРАДСКИЙ	ОАО "ДОНСКОЕ"	15297	41484	27,1	112801	54482	233,1	450,8	93,4
60	Ростовская область	ЗЕРНОГРАДСКИЙ		9004	33145	36,8	133740	59528	238,1	429,0	80,2
61	Омская область	ПАВЛОГРАДСКИЙ	ЗАО "НИВА"	20694	31595	15,3	179075	49501	342,6	473,5	38,2
62	Краснодарский край	ЩЕРБИНОВСКИЙ		6603	31775	48,1	156990	52135	272,2	407,6	49,7
63	Волгоградская область	НОВОАННИНСКИЙ	ООО "ГЕЛИО-ПАКС-АГРО"	10416	30095	28,9	140678	78744	220,6	501,1	127,1
64	Ставропольский край	ИПАТОВСКИЙ		10515	39389	37,5	110120	53643	196,3	382,8	95,0
65	Ставропольский край	НОВОСЕЛИЦКИЙ		8050	35119	43,6	114463	60350	225,5	476,9	111,5
66	Пензенская область	КАМЕНСКИЙ		11595	33020	28,5	157085	47158	408,7	584,0	42,9
67	Ставропольский край	НОВОСЕЛИЦКИЙ		5972	31569	52,9	125582	62296	242,3	480,9	98,4

Рейтинг	Республика, край, область	Район, город	Название хозяйства*	В среднем за 2006-2008 гг.							
				Посевная площадь, га	Валовой сбор, т	Урожайность, ц/га	Выручка от реализованного зерна, тыс. руб.	Прибыль от реализованного зерна, тыс. руб.	Себестоимость реализованного зерна, руб/ц	Цена реализованного зерна, руб/ц	Уровень рентабельности реализованного зерна, %
68	Ставропольский край	СОВЕТСКИЙ		9876	40623	41,1	119405	42975	227,1	354,8	56,2
69	Краснодарский край	ВЫСЕЛКОВСКИЙ	ЗАО "НИВА"	5908	32332	54,7	115649	61270	201,8	429,3	112,7
70	Ставропольский край	СТЕПНОВСКИЙ	СПК ПЛЕМЗАВОД "ВОСТОК"	9139	35668	39,0	108077	53364	185,9	367,2	97,5
71	Красноярский край	УЖУРСКИЙ	СПК "АНДРОНОВСКОЕ"	14421	46065	31,9	119570	36733	314,7	454,3	44,3
72	Ростовская область	САЛЬСКИЙ		12545	38507	30,7	139743	36639	280,4	380,1	35,5
73	Краснодарский край	ТИХОРЕЦКИЙ		6721	31278	46,5	132299	51454	274,5	449,2	63,6
74	Краснодарский край	БЕЛОГЛИНСКИЙ	ООО "УСПЕНСКИЙ АГРОПРОМСОЮЗ"	10264	50788	49,5	115581	36283	269,6	393,0	45,8
75	Ставропольский край	АРЗГИРСКИЙ	СПК КОЛХОЗ-ПЛЕМЗАВОД ИМ. ЛЕНИНА	10389	34525	33,2	113512	48867	226,3	397,3	75,6
76	Республика Татарстан	ТУКАЕВСКИЙ		15925	48384	30,4	169701	29619	334,0	404,6	21,1
77	Ставропольский край	НОВОСЕЛИЦКИЙ	ООО "СХП "СВОБОДНЫЙ ТРУД"	5967	31745	53,2	106172	63384	179,1	444,3	148,1
78	Ставропольский край	ГРАЧЕВСКИЙ		14837	36701	24,7	116324	39274	284,1	428,9	51,0
79	Волгоградская область	НОВОАННИНСКИЙ		7299	24209	33,2	148569	81945	211,2	470,9	123,0
80	Ставропольский край	ЛЕВОКУМСКИЙ		10939	34102	31,2	106334	48533	237,2	436,4	84,0
81	Ставропольский край	АПАНАСЕНКОВСКИЙ		10213	36312	35,6	102422	47183	181,8	337,0	85,4

Рейтинг	Республика, край, область	Район, город	Название хозяйства*	В среднем за 2006-2008 гг.							
				Посевная площадь, га	Валовой сбор, т	Урожайность, ц/га	Выручка от реализованного зерна, тыс. руб.	Прибыль от реализованного зерна, тыс. руб.	Себестоимость реализованного зерна, руб/ц	Цена реализованного зерна, руб/ц	Уровень рентабельности реализованного зерна, %
82	Нижегородская область	КРАСНООКТЯБРЬСКИЙ		7884	26154	33,2	134991	57405	366,6	637,8	74,0
83	Ставропольский край	БУДЕННОВСКИЙ		7771	33570	43,2	117237	42514	257,3	403,7	56,9
84	Красноярский край	УЖУРСКИЙ		9500	30229	31,8	114480	51909	271,2	496,1	83,0
85	Краснодарский край	ПАВЛОВСКИЙ		7041	29630	42,1	124573	47575	253,2	409,6	61,8
86	Липецкая область	ДАНКОВСКИЙ		10632	33313	31,3	145173	35061	307,4	405,2	31,8
87	Ростовская область	МАТВЕЕВО-КУРГАНСКИЙ		8711	29294	33,6	145555	42595	355,3	502,3	41,4
88	Ростовская область	КРАСНОСУЛИНСКИЙ	ООО АГРОФИРМА "ТОПАЗ"	7263	24994	34,4	154749	53104	322,9	491,6	52,2
89	Ставропольский край	ТУРКМЕНСКИЙ		9032	33618	37,2	103768	47343	210,8	387,7	83,9
90	Липецкая область	ЛЕБЕДЯНСКИЙ	ОАО "РАССВЕТ"	4709	21653	46,0	212616	100541	412,7	783,0	89,7
91	Краснодарский край	ГУЛЬКЕВИЧСКИЙ	ОНО ОПХ "ПЛЕМЗАВОД КУБАНЬ"	5785	28315	48,9	110526	54517	313,7	619,1	97,3
92	Ставропольский край	СОВЕТСКИЙ		6683	31580	47,3	113252	44381	270,4	444,6	64,4
93	Краснодарский край	НОВОКУБАНСКИЙ		5834	35635	61,1	111645	37649	310,5	468,5	50,9
94	Краснодарский край	КАНЕВСКИЙ	ЗАО ПЛЕМЗАВОД "УРОЖАЙ"	6427	37863	58,9	97740	43066	224,1	400,6	78,8
95	Воронежская область	ЛИСКИНСКИЙ		9821	32264	32,9	200040	29787	571,7	671,7	17,5

Рейтинг	Республика, край, область	Район, город	Название хозяйства*	В среднем за 2006-2008 гг.							
				Посевная площадь, га	Валовой сбор, т	Урожайность, ц/га	Выручка от реализованного зерна, тыс. руб.	Прибыль от реализованного зерна, тыс. руб.	Себестоимость реализованного зерна, руб/ц	Цена реализованного зерна, руб/ц	Уровень рентабельности реализованного зерна, %
96	Краснодарский край	ТИМАШЕВСКИЙ		4866	31620	65,0	98146	53611	213,7	471,0	120,4
97	Ставропольский край	НОВОАЛЕКСАНДРОВСКИЙ	ЗАО СХ "РАДУГА"	6742	29331	43,5	108488	52362	215,3	416,1	93,3
98	Ставропольский край	СОВЕТСКИЙ		6647	31136	46,8	108098	46022	240,5	418,9	74,1
99	Ставропольский край	ПЕТРОВСКИЙ		8988	34501	38,4	119913	33238	286,2	396,0	38,3
100	Новосибирская область	КРАСНОЗЕРСКИЙ		9850	25332	25,7	113151	62442	214,9	479,4	123,1

\*- Указаны названия только тех хозяйств, которые прислали разрешение на публикацию

## Рейтинг наиболее крупных и эффективных предприятий по производству подсолнечника в России за 2006 - 2008 гг. (Клуб «Подсолнечник - 100»)

Рейтинг	Республика, край область	Район, город	Название хозяйства*	В среднем за 2006-2008 гг.							
				Посевная площадь, га	Валовой сбор, т	Урожайность, ц/га	Выручка от реализованного подсолнечника, тыс. руб.	Прибыль от реализованного подсолнечника, тыс. руб.	Себестоимость реализованного подсолнечника, руб/ц	Цена реализованного подсолнечника, руб/ц	Уровни рентабельности реализованного подсолнечника, %
1	Ростовская область	Г. РОСТОВ-НА-ДОНУ		11119	17274	15,5	182627	96242	500,4	1057,8	111,4
2	Ростовская область	ЦЕЛИНСКИЙ	ООО "АГРОФИРМА "ЦЕЛИНА"	9431	17052	18,1	117768	62820	440,3	943,7	114,3
3	Ставропольский край	КРАСНОГВАРДЕЙСКИЙ	ООО "ПОБЕДА"	5587	13416	24,0	110664	51946	432,9	815,9	88,5
4	Волгоградская область	МИХАЙЛОВСКИЙ		5431	8561	15,8	128332	52306	993,6	1677,1	68,8
5	Ставропольский край	НОВОАЛЕКСАНДРОВСКИЙ		6712	12519	18,7	97844	45905	417,8	787,0	88,4
6	Ростовская область	ЗЕРНОГРАДСКИЙ		9703	15355	15,8	106425	34390	474,8	701,5	47,7
7	Воронежская область	ПАНИНСКИЙ	ООО "СЭЗ"	4307	7557	17,5	88381	42842	438,6	851,1	94,1
8	Ростовская область	МАТВЕЕВО-КУРГАНСКИЙ		3911	8170	20,9	67528	36469	463,4	1007,5	117,4
9	Саратовская область	БАЛАШОВСКИЙ		6902	11137	16,1	85747	27978	520,2	772,1	48,4
10	Саратовская область	ПЕРЕЛЮБСКИЙ		9769	9604	9,8	66492	26788	432,7	724,7	67,5
11	Ростовская область	РОДИОНОВО-НЕСВЕТАЙСКИЙ		4581	7842	17,1	60091	29475	466,8	916,3	96,3
12	Саратовская область	ПУГАЧЕВСКИЙ		5394	7482	13,9	58344	31814	352,8	775,8	119,9

Рейтинг	Республика, край область	Район, город	Название хозяйства*	В среднем за 2006-2008 гг.							
				Посевная площадь, га	Валовой сбор, т	Урожайность, ц/га	Выручка от реализованного подсолнечника, тыс. руб.	Прибыль от реализованного подсолнечника, тыс. руб.	Себестоимость реализованного подсолнечника, руб/ц	Цена реализованного подсолнечника, руб/ц	Уровень рентабельности реализованного подсолнечника, %
13	Ростовская область	МИЛЛЕРОВСКИЙ		3190	7664	24,0	55395	26649	418,0	805,5	92,7
14	Ростовская область	ЗЕРНОГРАДСКИЙ	ОАО "ДОНСКОЕ"	3805	5834	15,3	56980	38679	303,5	945,0	211,3
15	Ростовская область	ЦЕЛИНСКИЙ		2733	6568	24,0	52762	30162	368,7	860,7	133,5
16	Ставропольский край	СОВЕТСКИЙ	СХК КОЛХОЗ "РУСЬ"	3370	7347	21,8	45092	29628	318,5	928,7	191,6
17	Краснодарский край	ВЫСЕЛКОВСКИЙ		2441	6632	27,2	44328	32099	239,9	869,6	262,5
18	Саратовская область	БАЛАШОВСКИЙ		5581	5753	10,3	67661	26726	508,3	840,2	65,3
19	Волгоградская область	АЛЕКСЕЕВСКИЙ		5588	6733	12,0	50965	26585	430,0	898,9	109,0
20	Ростовская область	НЕКЛИНОВСКИЙ		3183	7441	23,4	50161	26202	399,5	836,4	109,4
21	Белгородская область	ШЕБЕКИНСКИЙ		5169	9054	17,5	74268	17770	536,1	704,7	31,5
22	Волгоградская область	НОВОНИКОЛАЕВСКИЙ	ООО "ГЕЛИО-ПАКС-АГРО 6"	3712	7708	20,8	40265	26619	323,0	953,0	195,1
23	Саратовская область	ДЕРГАЧЕВСКИЙ	ОАО "МТС "ЕРШОВСКАЯ"	8507	7018	8,2	50561	25627	448,4	909,3	102,8
24	Воронежская область	ПОДГОРЕНСКИЙ	ЗАО "АГРОФИРМА АПРОТЕК-ПОДГОРЕНСКАЯ"	2828	5728	20,3	51067	28625	380,6	866,1	127,5
25	Белгородская область	Г. ВАЛУЙКИ		3374	5993	17,8	53929	25150	481,5	902,3	87,4
26	Оренбургская область	БУЗУЛУКСКИЙ		4764	7619	16,0	60882	18720	482,4	696,6	44,4



Рейтинг	Республика, край область	Район, город	Название хозяйства*	В среднем за 2006-2008 гг.							
				Посевная площадь, га	Валовой сбор, т	Урожайность, ц/га	Выручка от реализованного подсолнечника, тыс. руб.	Прибыль от реализованного подсолнечника, тыс. руб.	Себестоимость реализованного подсолнечника, руб/ц	Цена реализованного подсолнечника, руб/ц	Уровень рентабельности реализованного подсолнечника, %
27	Ростовская область	ЗЕРНОГРАДСКИЙ		2991	7267	24,3	38280	22413	316,9	764,6	141,3
28	Волгоградская область	НОВОАННИНСКИЙ	ООО "ТЕЛИО-ПАКС-АГРО"	3695	5867	15,9	38869	23796	390,9	1008,0	157,9
29	Ростовская область	ЗЕРНОГРАДСКИЙ		2352	5706	24,3	37188	25447	279,8	886,3	216,7
30	Краснодарский край	КУЩЕВСКИЙ		2757	6555	23,8	34297	19607	406,2	948,3	133,5
31	Оренбургская область	ОКТЯБРЬСКИЙ	ЗАО "НИВА"	4934	5762	11,7	44800	16027	434,9	677,1	55,7
32	Ставропольский край	КОЧУБЕЕВСКИЙ	СПК КОЛХОЗ-ПЛЕМЗАВОД "КАЗЬМИНСКИЙ"	1946	4743	24,4	36032	22705	315,8	853,8	170,4
33	Волгоградская область	НОВНИКОЛАЕВСКИЙ		3224	5436	16,9	40458	16188	479,1	798,7	66,7
34	Краснодарский край	НОВОПОКРОВСКИЙ	СПК КЛХ "ЛЕНИНСКИЙ ПУТЬ"	3078	5784	18,8	38902	15560	446,6	744,3	66,7
35	Ростовская область	ПЕСЧАНОКОПСКИЙ		2470	5296	21,4	40966	15806	475,6	774,4	62,8
36	Ставропольский край	НОВОАЛЕКСАНДРОВСКИЙ		1933	4937	25,5	37757	17753	370,8	699,8	88,8
37	Краснодарский край	КАНЕВСКИЙ		1569	4665	29,7	36559	18850	368,9	761,5	106,4
38	Краснодарский край	КАНЕВСКИЙ	ЗАО ПЛЕМЗАВОД "УРОЖАЙ"	1500	4191	27,9	35174	24933	462,4	1588,1	243,5
39	Ростовская область	ВЕРХНЕДОНСКОЙ		3068	4692	15,3	38547	16276	458,9	794,3	73,1
40	Оренбургская область	ОРЕНБУРГСКИЙ	ПСК "ПРИУРАЛЬСКИЙ"	2363	5036	21,3	30268	20903	292,6	945,6	223,2

Рейтинг	Республика, край область	Район, город	Название хозяйства*	В среднем за 2006-2008 гг.							
				Посевная площадь, га	Валовой сбор, т	Урожайность, ц/га	Выручка от реализованного подсолнечника, тыс. руб.	Прибыль от реализованного подсолнечника, тыс. руб.	Себестоимость реализованного подсолнечника, руб/ц	Цена реализованного подсолнечника, руб/ц	Уровень рентабельности реализованного подсолнечника, %
41	Ростовская область	ЦЕЛИНСКИЙ		1905	4585	24,1	34025	19409	390,8	909,8	132,8
42	Воронежская область	ПАВЛОВСКИЙ	ЗАО "АГРОФИРМА ПАВЛОВСКАЯ НИВА"	1936	3738	19,3	45188	22373	492,8	976,1	98,1
43	Ставропольский край	КРАСНОГВАРДЕЙСКИЙ	СПК "КОЛХОЗ "РОДИНА"	2214	4532	20,5	36329	16161	388,1	699,1	80,1
44	Волгоградская область	ЕЛАНСКИЙ		3020	5302	17,6	40385	13448	564,5	846,3	49,9
45	Саратовская область	НОВОБУРАССКИЙ		3018	4420	14,6	34443	17582	419,9	857,7	104,3
46	Воронежская область	ПАВЛОВСКИЙ		2245	3411	15,2	42284	26302	448,0	1185,3	164,6
47	Волгоградская область	ЧЕРНЫШКОВСКИЙ		4237	3687	8,7	39607	21017	472,8	1007,4	113,1
48	Краснодарский край	КУЩЕВСКИЙ		1437	3529	24,6	38405	26590	334,4	1087,0	225,0
49	Оренбургская область	ОКТАБРЬСКИЙ		2812	4045	14,4	33571	20084	264,2	657,5	148,9
50	Краснодарский край	ЩЕРБИНОВСКИЙ	СПК (КОЛХОЗ) "ЗНАМЯ ЛЕНИНА"	1361	4186	30,8	29603	21637	260,5	968,1	271,6
51	Воронежская область	ОЛЬХОВАТСКИЙ		2983	4851	16,3	43066	12448	708,1	996,1	40,7
52	Тамбовская область	ПЕТРОВСКИЙ		2359	3647	15,5	41005	18779	494,2	911,8	84,5
53	Ставропольский край	ТРУНОВСКИЙ		1977	4452	22,5	31428	16724	352,8	754,1	113,7
54	Ростовская область	МЯСНИКОВСКИЙ	КОЛХОЗ ИМЕНИ С.Г. ШАУМЯНА	1578	4874	30,9	31590	14867	423,9	800,8	88,9

Рейтинг	Республика, край область	Район, город	Название хозяйства*	В среднем за 2006-2008 гг.							
				Посевная площадь, га	Валовой сбор, т	Урожайность, ц/га	Выручка от реализованного подсолнечника, тыс. руб.	Прибыль от реализованного подсолнечника, тыс. руб.	Себестоимость реализованного подсолнечника, руб/ц	Цена реализованного подсолнечника, руб/ц	Уровень рентабельности реализованного подсолнечника, %
55	Саратовская область	АТКАРСКИЙ		3903	3565	9,1	51518	15146	682,2	966,3	41,6
56	Ростовская область	КАГАЛЬНИЦКИЙ	СПК "АГРОФИРМА НОВОБАТАЙСКАЯ"	1929	3994	20,7	37875	14249	627,5	1006,0	60,3
57	Краснодарский край	КАНЕВСКИЙ	ОАО "ДРУЖБА"	1386	3900	28,1	28833	20663	288,0	1016,5	252,9
58	Ростовская область	КАГАЛЬНИЦКИЙ		2198	4122	18,8	35587	13464	476,2	766,0	60,9
59	Краснодарский край	КУЩЕВСКИЙ	ООО ДВВ-АГРО	1959	4343	22,2	33734	13009	594,4	967,6	62,8
60	Самарская область	БОЛЬШЕГЛУШИЦКИЙ		3117	3634	11,7	30636	20942	335,2	1059,4	216,0
61	Краснодарский край	ЕЙСКИЙ		1562	3648	23,3	29779	19518	306,8	890,5	190,2
62	Волгоградская область	ДАНИЛОВСКИЙ		4198	5935	14,1	24443	13508	367,2	820,8	123,5
63	Краснодарский край	КРАСНОАРМЕЙСКИЙ	СПК КОЛХОЗ ПЛЕМЗАВОД "РОССИЯ"	1225	3304	27,0	31216	22924	334,9	1260,6	276,4
64	Саратовская область	РОМАНОВСКИЙ		2527	4135	16,4	28290	14736	374,9	782,5	108,7
65	Ростовская область	КАГАЛЬНИЦКИЙ	ООО "КАГАЛЬНИК-АГРО"	2093	4002	19,1	27139	15828	373,4	895,9	139,9
66	Ростовская область	ВЕСЕЛОВСКИЙ		1667	3952	23,7	27781	15457	427,9	964,7	125,4
67	Ростовская область	САЛЬСКИЙ		3403	4431	13,0	30061	12173	417,3	701,3	68,0
68	Ростовская область	КАШАРСКИЙ		4087	3868	9,5	31393	14016	382,5	691,0	80,7

Рейтинг	Республика, край область	Район, город	Название хозяйства*	В среднем за 2006-2008 гг.							
				Посевная площадь, га	Валовой сбор, т	Урожайность, ц/га	Выручка от реализованного подсолнечника, тыс. руб.	Прибыль от реализованного подсолнечника, тыс. руб.	Себестоимость реализованного подсолнечника, руб/ц	Цена реализованного подсолнечника, руб/ц	Уровень рентабельности реализованного подсолнечника, %
69	Краснодарский край	ТИХОРЕЦКИЙ		1619	4172	25,8	27694	13985	347,3	701,7	102,0
70	Волгоградская область	КИКВИДЗЕНСКИЙ		3604	4755	13,2	29587	11714	572,3	947,4	65,5
71	Волгоградская область	МИХАЙЛОВСКИЙ	ООО "ГЕЛИО-ПАКС-АГРО 4"	2630	4138	15,7	28475	13452	578,7	1096,9	89,5
72	Краснодарский край	ЩЕРБИНОВСКИЙ		1904	4296	22,6	33790	11532	411,1	624,2	51,8
73	Ростовская область	ЦЕЛИНСКИЙ	ООО "КОЛОС"	1550	3821	24,6	31247	13679	578,6	1029,1	77,9
74	Ростовская область	ПЕСЧАНОКОПСКИЙ		2644	4880	18,5	33484	9946	431,7	614,1	42,3
75	Волгоградская область	КИКВИДЗЕНСКИЙ		2157	3801	17,6	25445	15460	398,3	1015,1	154,8
76	Волгоградская область	УРЮПИНСКИЙ		2159	3206	14,8	29182	18755	305,6	855,4	179,9
77	Краснодарский край	КОРЕНОВСКИЙ	ОНО ОСХ "БЕРЕЗАНСКОЕ"	1557	3178	20,4	30787	16198	445,0	939,1	111,0
78	Волгоградская область	НОВОАННИНСКИЙ		3167	3741	11,8	29482	12773	498,0	878,7	76,4
79	Ростовская область	ЧЕРТКОВСКИЙ		2929	3477	11,9	32439	12744	497,5	819,4	64,7
80	Волгоградская область	НЕХАЕВСКИЙ		3744	4800	12,8	35527	8979	501,0	670,5	33,8
81	Ростовская область	КАШАРСКИЙ		2314	4042	17,5	31639	10980	508,0	778,0	53,1
82	Ростовская область	НЕКЛИНОВСКИЙ		2263	4077	18,0	27125	12027	436,4	784,1	79,7

Рейтинг	Республика, край область	Район, город	Название хозяйства*	В среднем за 2006-2008 гг.							
				Посевная площадь, га	Валовой сбор, т	Урожайность, ц/га	Выручка от реализованного подсолнечника, тыс. руб.	Прибыль от реализованного подсолнечника, тыс. руб.	Себестоимость реализованного подсолнечника, руб/ц	Цена реализованного подсолнечника, руб/ц	Уровень рентабельности реализованного подсолнечника, %
83	Краснодарский край	ЕЙСКИЙ		2083	4353	20,9	24405	12155	400,3	797,5	99,2
84	Краснодарский край	БЕЛОГЛИНСКИЙ		1564	2851	18,2	29089	20876	299,4	1060,6	254,2
85	Ростовская область	КАГАЛЬНИЦКИЙ		2116	3276	15,5	29112	15183	466,0	973,9	109,0
86	Ростовская область	ЦЕЛИНСКИЙ		2453	4475	18,2	24468	11586	439,7	835,1	89,9
87	Саратовская область	ИВАНТЕЕВСКИЙ		2686	3379	12,6	25161	14754	332,8	804,6	141,8
88	Краснодарский край	БРЮХОВЕЦКИЙ	ЗАО "ПОБЕДА"	1498	5323	35,5	19730	13401	269,4	839,8	211,7
89	Волгоградская область	НОВНИКОЛАЕВСКИЙ		3353	4492	13,4	25580	9894	589,3	961,0	63,1
90	Ростовская область	НЕКЛИНОВСКИЙ		2072	4049	19,5	27865	10316	410,2	651,3	58,8
91	Ростовская область	ЗЕРНОГРАДСКИЙ		2224	4344	19,5	32725	8640	525,5	714,0	35,9
92	Ростовская область	КАГАЛЬНИЦКИЙ		1765	2993	17,0	29428	14235	508,0	983,9	93,7
93	Краснодарский край	КАНЕВСКИЙ		1822	5065	27,8	19218	12944	301,2	922,6	206,3
94	Ставропольский край	НОВОАЛЕКСАНДРОВСКИЙ	ЗАО СХ "РАДУГА"	1424	2722	19,1	26350	18603	314,9	1071,1	240,1
95	Ростовская область	МИЛЛЕРОВСКИЙ		2513	3925	15,6	22571	12270	374,9	821,4	119,1
96	Ставропольский край	НОВОАЛЕКСАНДРОВСКИЙ		1638	2521	15,4	32577	16578	403,0	820,6	103,6

Рейтинг	Республика, край область	Район, город	Название хозяйства*	В среднем за 2006-2008 гг.							
				Посевная площадь, га	Валовой сбор, т	Урожайность, ц/га	Выручка от реализованного подсолнечника, тыс. руб.	Прибыль от реализованного подсолнечника, тыс. руб.	Себестоимость реализованного подсолнечника, руб/ц	Цена реализованного подсолнечника, руб/ц	Уровень рентабельности реализованного подсолнечника, %
97	Краснодарский край	УСТЬ-ЛАБИНСКИЙ		2245	5775	25,7	20331	10757	572,4	1215,4	112,3
98	Краснодарский край	НОВОКУБАНСКИЙ		857	2912	34,0	24933	15842	357,5	980,3	174,2
99	Саратовская область	ИВАНТЕЕВСКИЙ		2876	4178	14,5	26575	9313	438,7	675,4	53,9
100	Ставропольский край	ТРУНОВСКИЙ	СПК КОЛХОЗ ИМ. ВОРОШИЛОВА	2033	3663	18,0	23368	12300	394,4	832,8	111,1

\*- Указаны названия только тех хозяйств, которые прислали разрешение на публикацию

## Рейтинг наиболее крупных и эффективных предприятий по производству сахарной свеклы в России за 2006 - 2008 гг. (Клуб «Сахарная свекла - 100»)

Рейтинг	Республика, край, область	Район, город	Название хозяйства*	В среднем за 2006-2008 гг.							
				Посевная площадь, га	Валовой сбор, т	Урожайность, ц/га	Выручка от реализованной сахарной свеклы, тыс. руб.	Прибыль от реализованной сахарной свеклы, тыс. руб.	Себестоимость реализованной сахарной свеклы, руб/ц	Цена реализованной сахарной свеклы, руб/ц	Уровень рентабельности реализованной сахарной свеклы, %
1	Липецкая область	ДОБРИНСКИЙ		9043	365778	404,5	387854	93623	80,4	106,0	31,8
2	Краснодарский край	УСПЕНСКИЙ		4716	196359	416,4	219917	92349	69,2	119,4	72,4
3	Краснодарский край	БЕЛОГЛИНСКИЙ	ООО "УСПЕНСКИЙ АГРОПРОМСОЮЗ"	4553	186426	409,5	186491	57942	69,5	100,8	45,1
4	Пензенская область	ЗЕМЕТЧИНСКИЙ		5533	191212	345,6	186078	56572	76,1	109,3	43,7
5	Курская область	СОВЕТСКИЙ		5292	203171	383,9	206427	44013	85,8	109,1	27,1
6	Республика Башкортостан	ЧИШМИНСКИЙ		4150	121099	291,8	142067	41988	82,6	117,3	42,0
7	Курская область	ЛЫГОВСКИЙ		2984	102721	344,2	108463	39074	72,5	113,3	56,3
8	Республика Татарстан	ЗАИНСКИЙ		4790	162044	338,3	170864	36670	82,8	105,4	27,3
9	Краснодарский край	ВЫСЕЛКОВСКИЙ	ЗАО "АГРОКОМПЛЕКС"	5028	190697	379,2	157596	34225	86,5	110,5	27,7
10	Нижегородская область	СЕРГАЧСКИЙ		12088	215729	178,5	250145	31033	104,2	119,0	14,2
11	Белгородская область	АЛЕКСЕЕВСКИЙ		3280	110510	336,9	114436	29761	76,6	103,6	35,1

Рейтинг	Республика, край, область	Район, город	Название хозяйства*	В среднем за 2006-2008 гг.							
				Посевная площадь, га	Валовой сбор, т	Урожайность, ц/га	Выручка от реализованной сахарной свеклы, тыс. руб.	Прибыль от реализованной сахарной свеклы, тыс. руб.	Себестоимость реализованной сахарной свеклы, руб/ц	Цена реализованной сахарной свеклы, руб/ц	Уровень рентабельности реализованной сахарной свеклы, %
12	Пензенская область	КАМЕНСКИЙ		4072	144655	355,2	155623	23596	91,3	107,6	17,9
13	Ставропольский край	КОЧУБЕЕВСКИЙ	СПК КОЛХОЗ-ПЛЕМЗАВОД "КАЗЬМИНСКИЙ"	4550	228794	502,8	69626	21419	70,3	101,6	44,4
14	Краснодарский край	ВЫСЕЛКОВСКИЙ		1901	75258	396,0	57032	20972	70,9	112,1	58,2
15	Белгородская область	ГРАЙВОРОНСКИЙ		2117	73167	345,7	75605	20621	81,6	112,2	37,5
16	Белгородская область	ГРАЙВОРОНСКИЙ		1914	66670	348,4	71531	19727	79,9	110,4	38,1
17	Тамбовская область	МИЧУРИНСКИЙ		1800	67108	372,8	81480	19437	92,5	121,4	31,3
18	Орловская область	Г. ОРЕЛ		4162	122908	295,3	63764	18320	74,4	104,4	40,3
19	Краснодарский край	УСПЕНСКИЙ		947	42806	452,0	45107	18064	68,1	113,6	66,8
20	Тамбовская область	ЖЕРДЕВСКИЙ		833	51573	618,9	39653	16495	66,8	114,3	71,2
21	Белгородская область	БЕЛГОРОДСКИЙ	КЛХ ИМ ФРУНЗЕ	2100	109544	521,6	40570	15626	65,1	105,8	62,6
22	Курская область	БЕЛОВСКИЙ		1086	57115	525,8	59401	14811	78,1	104,0	33,2
23	Ставропольский край	КОЧУБЕЕВСКИЙ	СПК КОЛХОЗ-ПЛЕМЗАВОД ИМ. ЧАПАЕВА	1297	73830	569,2	76241	14197	72,5	89,1	22,9
24	Республика Мордовия	ЧАМЗИНСКИЙ		1476	47559	322,3	58977	13630	95,3	124,0	30,1
25	Республика Татарстан	ЗАИНСКИЙ		2418	58698	242,7	64934	13414	87,8	110,6	26,0



Рейтинг	Республика, край, область	Район, город	Название хозяйства*	В среднем за 2006-2008 гг.							
				Посевная площадь, га	Валовой сбор, т	Урожайность, ц/га	Выручка от реализованной сахарной свеклы, тыс. руб.	Прибыль от реализованной сахарной свеклы, тыс. руб.	Себестоимость реализованной сахарной свеклы, руб/ц	Цена реализованной сахарной свеклы, руб/ц	Уровень рентабельности реализованной сахарной свеклы, %
26	Тамбовская область	ЖЕРДЕВСКИЙ		783	40606	518,4	41302	13349	68,8	101,7	47,8
27	Республика Татарстан	ЗАИНСКИЙ		6052	147591	243,9	152239	13245	94,2	103,1	9,5
28	Липецкая область	ЛЕБЕДЯНСКИЙ	ОАО "РАССВЕТ"	1183	72288	610,9	53723	12008	69,5	89,5	28,8
29	Курская область	БЕЛОВСКИЙ	СХПК "НОВАЯ ЖИЗНЬ"	876	41480	473,5	47649	11770	86,5	114,9	32,8
30	Курская область	БОЛЬШЕСОЛДАТСКИЙ		1374	54825	399,1	59082	11563	86,7	107,8	24,3
31	Краснодарский край	ГУЛЬКЕВИЧСКИЙ		1022	47365	463,3	23910	11543	51,5	99,6	93,3
32	Республика Татарстан	САРМАНОВСКИЙ		1439	35915	249,5	40399	11319	81,0	112,5	38,9
33	Воронежская область	ПАВЛОВСКИЙ	ЗАО "АГРОФИРМА ПАВЛОВСКАЯ НИВА"	837	30489	364,4	36401	11130	82,9	119,4	44,0
34	Краснодарский край	ГУЛЬКЕВИЧСКИЙ	ОНО ОПХ "ПЛЕМЗАВОД КУБАНЬ"	1481	64774	437,4	52205	10839	75,4	95,1	26,2
35	Курская область	БОЛЬШЕСОЛДАТСКИЙ		1667	57390	344,3	61721	10712	88,9	107,5	21,0
36	Белгородская область	ВАЛУЙСКИЙ		957	31131	325,4	36001	10698	84,7	120,5	42,3
37	Курская область	ЧЕРЕМИСИНОВСКИЙ		423	27598	651,9	27616	10515	62,7	101,3	61,5
38	Краснодарский край	БРЮХОВЕЦКИЙ	ЗАО "ПОБЕДА"	1200	55376	461,5	20692	10327	64,7	129,3	99,6
39	Воронежская область	ВЕРХНЕХАВСКИЙ	ООО МТС "АГРОСЕРВИС"	754	25097	332,7	28575	9894	74,4	113,9	53,0

Рейтинг	Республика, край, область	Район, город	Название хозяйства*	В среднем за 2006-2008 гг.							
				Посевная площадь, га	Валовой сбор, т	Урожайность, ц/га	Выручка от реализованной сахарной свеклы, тыс. руб.	Прибыль от реализованной сахарной свеклы, тыс. руб.	Себестоимость реализованной сахарной свеклы, руб/ц	Цена реализованной сахарной свеклы, руб/ц	Уровень рентабельности реализованной сахарной свеклы, %
40	Курская область	ЧЕРЕМИСИНОВСКИЙ		523	26950	515,0	28385	9498	70,1	105,3	50,3
41	Воронежская область	ТАЛОВСКИЙ		1468	47248	321,8	52085	9460	90,2	110,2	22,2
42	Ставропольский край	КРАСНОГВАРДЕЙСКИЙ	СПК "КОЛХОЗ "РОДИНА"	868	37642	433,8	28766	9419	99,1	147,3	48,7
43	Курская область	МЕДВЕНСКИЙ		847	42401	500,8	45144	8985	85,3	106,5	24,8
44	Республика Татарстан	БУИНСКИЙ		2168	77894	359,3	77468	8485	82,4	92,5	12,3
45	Курская область	ОБОЯНСКИЙ		1116	42975	385,2	45651	8436	91,7	112,5	22,7
46	Курская область	КОРЕНЕВСКИЙ		1200	88197	735,0	55301	8324	90,7	106,7	17,7
47	Белгородская область	АЛЕКСЕЕВСКИЙ		1033	51648	499,8	48915	8310	88,3	106,4	20,5
48	Курская область	КУРСКИЙ		1199	49182	410,3	52508	8178	90,1	106,8	18,4
49	Воронежская область	ПОДГОРЕНСКИЙ	ЗАО "АГРОФИРМА АПРОТЕК-ПОДГОРЕНСКАЯ"	1318	47985	364,0	45656	8166	86,4	105,2	21,8
50	Республика Татарстан	САРМАНОВСКИЙ		1534	41641	271,5	46185	8099	91,5	110,9	21,3
51	Тамбовская область	ЖЕРДЕВСКИЙ		811	34837	429,4	35735	8096	79,3	102,6	29,3
52	Республика Татарстан	САРМАНОВСКИЙ		1503	35137	233,8	38198	8092	85,7	108,7	26,9
53	Краснодарский край	НОВОКУБАНСКИЙ	ОАО "РОДИНА"	1313	64963	494,9	18571	7880	56,4	98,0	73,7

Рейтинг	Республика, край, область	Район, город	Название хозяйства*	В среднем за 2006-2008 гг.							
				Посевная площадь, га	Валовой сбор, т	Урожайность, ц/га	Выручка от реализованной сахарной свеклы, тыс. руб.	Прибыль от реализованной сахарной свеклы, тыс. руб.	Себестоимость реализованной сахарной свеклы, руб/ц	Цена реализованной сахарной свеклы, руб/ц	Уровень рентабельности реализованной сахарной свеклы, %
54	Тамбовская область	РЖАКСИНСКИЙ		922	50127	543,9	31817	7866	75,4	100,2	32,8
55	Краснодарский край	КОРЕНОВСКИЙ		801	26357	329,2	25042	7849	75,6	110,1	45,7
56	Тамбовская область	РЖАКСИНСКИЙ		850	52443	617,0	31723	7714	71,6	94,6	32,1
57	Орловская область	Г. ОРЕЛ		1647	45556	276,7	52702	7601	101,3	118,4	16,9
58	Краснодарский край	ГУЛЬКЕВИЧСКИЙ	СПК ПЗК "НАША РОДИНА"	1413	53363	377,7	20917	7591	73,0	114,6	57,0
59	Краснодарский край	КАНЕВСКИЙ	ЗАО ПЛЕМЗАВОД "УРОЖАЙ"	1717	65043	378,9	45613	7554	90,0	107,9	19,8
60	Курская область	СУДЖАНСКИЙ		537	26037	485,2	23541	7522	65,1	95,7	47,0
61	Краснодарский край	ТБИЛИССКИЙ	ОАО "АГРОФИРМА "КАВКАЗ"	1231	59469	483,2	36856	7516	80,8	101,5	25,6
62	Краснодарский край	ЛЕНИНГРАДСКИЙ		662	23484	354,9	24626	7110	80,5	113,2	40,6
63	Тамбовская область	ЗНАМЕНСКИЙ		955	32740	342,8	33179	6837	80,5	101,3	26,0
64	Республика Мордовия	ЧАМЗИНСКИЙ		417	22239	533,7	28004	6693	99,0	130,1	31,4
65	Краснодарский край	КАНЕВСКИЙ	ОАО "ДРУЖБА"	1620	57795	356,8	17967	6660	62,9	100,0	58,9
66	Краснодарский край	ТИМАШЕВСКИЙ		894	39038	436,5	14762	6593	76,8	138,7	80,7
67	Воронежская область	БОБРОВСКИЙ		936	42480	453,8	36760	6569	82,7	100,7	21,8

Рейтинг	Республика, край, область	Район, город	Название хозяйства*	В среднем за 2006-2008 гг.							
				Посевная площадь, га	Валовой сбор, т	Урожайность, ц/га	Выручка от реализованной сахарной свеклы, тыс. руб.	Прибыль от реализованной сахарной свеклы, тыс. руб.	Себестоимость реализованной сахарной свеклы, руб/ц	Цена реализованной сахарной свеклы, руб/ц	Уровень рентабельности реализованной сахарной свеклы, %
68	Республика Мордовия	ИЧАЛКОВСКИЙ		317	15992	505,0	16758	6349	68,4	110,1	61,0
69	Ставропольский край	КОЧУБЕЕВСКИЙ		923	34016	368,4	27568	6260	84,1	108,7	29,4
70	Воронежская область	АННИНСКИЙ		1186	34075	287,2	44151	6139	113,3	131,6	16,1
71	Ростовская область	ПЕСЧАНОКОПСКИЙ		2522	61869	245,3	51532	6084	88,8	100,6	13,4
72	Тамбовская область	ЖЕРДЕВСКИЙ		788	30950	392,6	31774	5854	83,7	102,7	22,6
73	Краснодарский край	ЛЕНИНГРАДСКИЙ		1022	47793	467,8	16078	5833	58,1	91,2	56,9
74	Республика Башкортостан	АУРГАЗИНСКИЙ	ООО СХП "АГРОГАЛС"	3872	76010	196,3	71922	5802	96,4	104,8	8,8
75	Тамбовская область	РАССКАЗОВСКИЙ		1075	30531	284,1	34078	5705	92,9	111,6	20,1
76	Краснодарский край	ПАВЛОВСКИЙ		840	28492	339,2	17721	5701	75,3	111,1	47,4
77	Республика Татарстан	ДРОЖЖАНОВСКИЙ		343	22425	653,2	21481	5633	74,0	100,3	35,5
78	Орловская область	МЦЕНСКИЙ	ОАО "АГРОФИРМА МЦЕНСКАЯ"	407	25584	629,1	23308	5580	89,4	117,6	31,5
79	Курская область	ОБОЯНСКИЙ		1065	44284	415,8	48259	5536	96,5	109,0	13,0
80	Курская область	КУРСКИЙ		1213	40246	331,7	43153	5486	93,6	107,2	14,6
81	Липецкая область	ЕЛЕЦКИЙ		533	27489	515,4	28436	5387	83,8	103,4	23,4

Рейтинг	Республика, край, область	Район, город	Название хозяйства*	В среднем за 2006-2008 гг.							
				Посевная площадь, га	Валовой сбор, т	Урожайность, ц/га	Выручка от реализованной сахарной свеклы, тыс. руб.	Прибыль от реализованной сахарной свеклы, тыс. руб.	Себестоимость реализованной сахарной свеклы, руб/ц	Цена реализованной сахарной свеклы, руб/ц	Уровень рентабельности реализованной сахарной свеклы, %
82	Краснодарский край	КАНЕВСКИЙ		747	28023	375,1	33420	5351	103,4	123,1	19,1
83	Краснодарский край	КАНЕВСКИЙ		862	33536	389,2	36571	5346	96,1	112,6	17,1
84	Ставропольский край	НОВОАЛЕКСАНДРОВСКИЙ		600	30707	511,8	24112	5321	82,9	106,4	28,3
85	Курская область	ГЛУШКОВСКИЙ		500	28951	579,0	27619	5278	85,0	105,0	23,6
86	Воронежская область	ГРИБАНОВСКИЙ		734	19191	261,3	16454	5219	70,2	102,8	46,5
87	Липецкая область	ЧАПЛЫГИНСКИЙ		1267	67419	532,3	21665	5096	81,6	106,7	30,8
88	Курская область	БЕЛОВСКИЙ		392	14580	371,9	15348	4996	71,0	105,3	48,3
89	Ставропольский край	ТРУНОВСКИЙ	СПК КОЛХОЗ ИМ. ВОРОШИЛОВА	880	44250	502,8	14365	4914	73,3	111,4	52,0
90	Тамбовская область	ПЕТРОВСКИЙ		808	31912	394,9	16368	4778	71,7	101,2	41,2
91	Республика Башкортостан	АУРГАЗИНСКИЙ		387	11423	294,9	15138	4637	107,7	155,2	44,2
92	Краснодарский край	КАНЕВСКИЙ	ОАО "КУБАНЬ"	973	36650	376,8	12144	4582	74,2	119,1	60,6
93	Орловская область	ЛИВЕНСКИЙ		520	26549	510,6	15809	4546	79,9	112,1	40,4
94	Республика Татарстан	ВЕРХНЕУСЛУОНСКИЙ		1421	33726	237,3	22662	4509	88,6	110,6	24,8
95	Краснодарский край	КУРГАНИНСКИЙ		435	15800	362,9	10319	4487	65,1	115,2	76,9

Рейтинг	Республика, край, область	Район, город	Название хозяйства*	В среднем за 2006-2008 гг.							
				Посевная площадь, га	Валовой сбор, т	Урожайность, ц/га	Выручка от реализованной сахарной свеклы, тыс. руб.	Прибыль от реализованной сахарной свеклы, тыс. руб.	Себестоимость реализованной сахарной свеклы, руб/ц	Цена реализованной сахарной свеклы, руб/ц	Уровень рентабельности реализованной сахарной свеклы, %
96	Рязанская область	САСОВСКИЙ		750	33274	443,7	34226	4486	87,6	100,8	15,1
97	Краснодарский край	ПАВЛОВСКИЙ		793	26592	335,5	17554	4326	89,8	119,2	32,7
98	Республика Мордовия	РОМОДАНОВСКИЙ		624	24158	386,9	33429	4286	124,3	142,6	14,7
99	Краснодарский край	УСТЬ-ЛАБИНСКИЙ		635	22062	347,6	10393	4257	63,6	107,7	69,4
100	Белгородская область	ГУБКИНСКИЙ		860	29159	339,1	30091	4138	89,0	103,2	15,9

\*- Указаны названия только тех хозяйств, которые прислали разрешение на публикацию

## Рейтинг наиболее крупных и эффективных предприятий по производству картофеля в России за 2006 - 2008 гг. (Клуб «Картофель - 100»)

Рейтинг	Республика, край, область	Район, город	Название хозяйства*	В среднем за 2006-2008 гг.							
				Посевная площадь, га	Валовой сбор, т	Урожайность, ц/га	Выручка от реализованного картофеля, тыс. руб.	Прибыль от реализованного картофеля, тыс. руб.	Себестоимость реализованного картофеля, руб/ц	Цена реализованного картофеля, руб/ц	Уровень рентабельности реализованного картофеля, %
1	Тульская область	ЧЕРНСКИЙ		1530	49013	320,3	183696	45371	451,8	600,0	32,8
2	Московская область	ДМИТРОВСКИЙ	ООО "ФРУХТРИНГ"	727	23580	324,5	163630	55940	510,7	776,0	51,9
3	Московская область	ОЗЕРСКИЙ	ЗАО "ОЗЕРЫ-МОЛОКО"	972	29572	304,3	160494	41222	566,5	762,2	34,6
4	Тюменская область	УПОРОВСКИЙ	ООО «АГРОФИРМА КРИММ»	1472	42965	291,9	138141	25871	382,2	470,3	23,0
5	Вологодская область	СОКОЛЬСКИЙ		1022	19339	189,2	71162	31431	303,0	542,6	79,1
6	Самарская область	СТАВРОПОЛЬСКИЙ		300	13237	441,2	79200	29643	435,1	695,4	59,8
7	Свердловская область	БЕЛОЯРСКИЙ		380	13138	345,7	90492	26627	661,4	937,2	41,7
8	Тульская область	ВЕНЕВСКИЙ		442	9731	220,0	136543	81561	667,7	1658,3	148,3
9	Краснодарский край	ГУЛЬКЕВИЧСКИЙ		477	12017	251,7	71515	21405	519,4	741,3	42,7
10	Московская область	СЕРПУХОВСКИЙ	ЗАО "ДАШКОВКА"	307	11198	364,4	59882	21589	435,8	681,5	56,4
11	Московская область	СТУПИНСКИЙ	ЗАО "ГОРОДИЩЕ"	520	14091	271,0	64143	15842	513,5	682,0	32,8
12	Московская область	ЗАРАЙСКИЙ		407	12030	295,3	61380	17914	462,0	652,4	41,2

Рейтинг	Республика, край, область	Район, город	Название хозяйства*	В среднем за 2006-2008 гг.							
				Посевная площадь, га	Валовой сбор, т	Урожайность, ц/га	Выручка от реализованного картофеля, тыс. руб.	Прибыль от реализованного картофеля, тыс. руб.	Себестоимость реализованного картофеля, руб/ц	Цена реализованного картофеля, руб/ц	Уровень рентабельности реализованного картофеля, %
13	Иркутская область	УСОЛЬСКИЙ	СХ ОАО "БЕЛОРЕЧЕНСКОЕ"	503	12756	253,4	47640	18385	535,5	872,1	62,8
14	Московская область	КОЛОМЕНСКИЙ	ООО "СЕРГИЕВСКОЕ"	465	11863	255,1	60568	17816	422,6	598,7	41,7
15	Тульская область	ЩЕКИНСКИЙ		239	12423	520,5	38317	20888	183,4	403,3	119,8
16	Ростовская область	ВЕСЕЛОВСКИЙ	ЗАО "ШАХАЕВСКОЕ"	359	10488	291,9	63281	17450	444,6	613,8	38,1
17	Пермская область	СУКСУНСКИЙ		593	12826	216,2	44393	17131	355,4	578,7	62,8
18	Челябинская область	КРАСНОАРМЕЙСКИЙ		463	10717	231,5	47777	18241	392,7	635,2	61,8
19	Ленинградская область	ТОСНЕНСКИЙ		450	10877	241,7	73735	12788	712,8	862,4	21,0
20	Московская область	ДМИТРОВСКИЙ	ЗАО "АГРОФИРМА "БУНЯТИНО"	300	9468	315,6	51135	18480	423,3	662,8	56,6
21	Самарская область	СТАВРОПОЛЬСКИЙ		287	10993	383,5	43118	17831	289,1	492,9	70,5
22	Тюменская область	ТЮМЕНСКИЙ		588	10691	181,9	52202	14710	436,2	607,3	39,2
23	Самарская область	ПРИВОЛЖСКИЙ		486	9519	195,9	38703	18276	249,6	472,9	89,5
24	Брянская область	СТАРОДУБСКИЙ		350	15605	445,9	42221	10038	310,4	407,2	31,2
25	Нижегородская область	ПЕРЕВОЗСКИЙ		193	7076	366,6	45887	22387	403,8	788,4	95,3
26	Кемеровская область	БЕЛОВСКИЙ		373	7161	192,1	33457	18675	303,8	687,6	126,3



Рейтинг	Республика, край, область	Район, город	Название хозяйства*	В среднем за 2006-2008 гг.							
				Посевная площадь, га	Валовой сбор, т	Урожайность, ц/га	Выручка от реализованного картофеля, тыс. руб.	Прибыль от реализованного картофеля, тыс. руб.	Себестоимость реализованного картофеля, руб/ц	Цена реализованного картофеля, руб/ц	Уровень рентабельности реализованного картофеля, %
27	Рязанская область	КАСИМОВСКИЙ	КОЗХОЗ ИМ. ЛЕНИНА	252	7224	287,1	36858	17171	310,2	580,7	87,2
28	Самарская область	СЫЗРАНСКИЙ	ООО "ВЕГА"	185	8031	434,1	34943	10679	469,8	676,5	44,0
29	Челябинская область	Г. ЧЕЛЯБИНСК		313	7935	253,5	33215	11757	348,9	540,0	54,8
30	Московская область	СЕРЕБРЯНО-ПРУДСКИЙ		399	9357	234,3	29528	10760	283,0	445,2	57,3
31	Владимирская область	МЕЛЕНКОВСКИЙ	СПК ПЗ "ИЛЬКИНО"	365	7737	212,2	42346	8990	506,9	643,5	27,0
32	Сахалинская область	Г. ЮЖНО-САХАЛИНСК		317	7054	222,8	30035	13920	645,9	1203,8	86,4
33	Московская область	КОЛОМЕНСКИЙ		310	8954	288,5	40559	7687	504,1	622,0	23,4
34	Нижегородская область	ГОРОДЕЦКИЙ		258	7834	304,1	23836	13865	243,2	581,5	139,1
35	Ленинградская область	ТОСНЕНСКИЙ		332	7396	223,0	32985	9757	402,5	571,5	42,0
36	Московская область	КОЛОМЕНСКИЙ		457	9712	212,7	52295	6066	598,8	677,4	13,1
37	Омская область	ОМСКИЙ		293	5964	203,3	25104	10915	427,9	757,0	76,9
38	Нижегородская область	ГОРОДЕЦКИЙ		143	5458	380,8	23642	14627	223,7	586,8	162,3
39	Владимирская область	Г. ГУСЬ-ХРУСТАЛЬНЫЙ	ОАО "АПФ "РОССИЯ"	441	9363	212,5	39220	5714	451,8	528,8	17,1
40	Кемеровская область	КЕМЕРОВСКИЙ	СПК "БЕРЕГОВОЙ"	263	6233	236,7	33280	7436	609,0	784,2	28,8

Рейтинг	Республика, край, область	Район, город	Название хозяйства*	В среднем за 2006-2008 гг.							
				Посевная площадь, га	Валовой сбор, т	Урожайность, ц/га	Выручка от реализованного картофеля, тыс. руб.	Прибыль от реализованного картофеля, тыс. руб.	Себестоимость реализованного картофеля, руб/ц	Цена реализованного картофеля, руб/ц	Уровень рентабельности реализованного картофеля, %
41	Ростовская область	ВЕСЕЛОВСКИЙ		157	4610	294,2	28952	12281	377,3	655,2	73,7
42	Брянская область	УНЕЧСКИЙ		640	20638	322,5	50308	3797	377,6	408,4	8,2
43	Московская область	КОЛОМЕНСКИЙ		323	8260	255,5	41550	5196	579,3	662,1	14,3
44	Иркутская область	УСОЛЬСКИЙ	ЗАО "ЖЕЛЕЗНОДОРОЖНИК"	180	4342	241,2	25730	12355	422,0	811,9	92,4
45	Кемеровская область	НОВОКУЗНЕЦКИЙ		260	5533	212,8	21067	10791	416,4	853,6	105,0
46	Пермская область	Г.КРАСНОКАМСК		247	5902	239,3	22168	9542	339,2	595,6	75,6
47	Липецкая область	УСМАНСКИЙ		290	7993	275,6	21103	6792	311,5	459,4	47,5
48	Нижегородская область	ГОРОДЕЦКИЙ		193	5625	291,9	19354	10536	243,8	535,1	119,5
49	Ярославская область	ЯРОСЛАВСКИЙ		180	4864	270,2	23201	9727	483,0	831,7	72,2
50	Челябинская область	Г. МИАСС		223	6176	276,5	20673	8222	383,7	637,1	66,0
51	Московская область	ОЗЕРСКИЙ		130	4099	315,3	23711	13919	289,4	700,7	142,1
52	Липецкая область	ЗАДОНСКИЙ		804	8250	102,6	16919	7951	317,1	598,2	88,7
53	Кировская область	ВЕРХОШИЖЕМСКИЙ		204	6047	295,9	18384	9320	247,7	502,3	102,8
54	Республика Башкортостан	МЕЛЕУЗОВСКИЙ		200	4717	235,9	24078	8235	446,3	678,3	52,0

Рейтинг	Республика, край, область	Район, город	Название хозяйства*	В среднем за 2006-2008 гг.							
				Посевная площадь, га	Валовой сбор, т	Урожайность, ц/га	Выручка от реализованного картофеля, тыс. руб.	Прибыль от реализованного картофеля, тыс. руб.	Себестоимость реализованного картофеля, руб/ц	Цена реализованного картофеля, руб/ц	Уровень рентабельности реализованного картофеля, %
55	Омская область	ОМСКИЙ		441	7078	160,6	22431	6454	377,9	530,6	40,4
56	Московская область	КАШИРСКИЙ		386	7667	198,4	26345	5185	399,7	497,6	24,5
57	Иркутская область	ИРКУТСКИЙ		187	4350	233,0	20164	12056	417,3	1037,9	148,7
58	Московская область	ПУШКИНСКИЙ		230	4417	192,0	23300	8045	537,9	821,6	52,7
59	Тюменская область	ТЮМЕНСКИЙ		277	6990	252,7	22858	5589	475,5	629,3	32,4
60	Тюменская область	ТЮМЕНСКИЙ		227	6562	289,5	19536	6305	310,2	458,0	47,6
61	Самарская область	СТАВРОПОЛЬСКИЙ		300	11172	372,4	17260	4960	152,5	214,0	40,3
62	Чувашская Республика	БАТЫРЕВСКИЙ		227	7312	322,6	16131	6857	262,5	456,7	73,9
63	Свердловская область	КРАСНОУФИМСКИЙ		330	7017	212,6	16171	7399	214,3	395,1	84,3
64	Кировская область	МАЛЫЖСКИЙ		170	4828	284,0	16413	9650	224,4	544,6	142,7
65	Республика Татарстан	КУКМОРСКИЙ		113	4813	424,7	16658	7952	304,7	583,1	91,3
66	Ленинградская область	ВОЛОСОВСКИЙ		207	4410	213,4	19569	6651	603,7	914,5	51,5
67	Вологодская область	ВОЛОГОДСКИЙ		230	4518	196,2	21385	6113	576,9	807,8	40,0
68	Свердловская область	Г. ПЕРВОУРАЛЬСК		181	3843	212,3	17491	8490	423,7	823,3	94,3

Рейтинг	Республика, край, область	Район, город	Название хозяйства*	В среднем за 2006-2008 гг.							
				Посевная площадь, га	Валовой сбор, т	Урожайность, ц/га	Выручка от реализованного картофеля, тыс. руб.	Прибыль от реализованного картофеля, тыс. руб.	Себестоимость реализованного картофеля, руб/ц	Цена реализованного картофеля, руб/ц	Уровень рентабельности реализованного картофеля, %
69	Калужская область	МАЛОЯРОСЛАВЕЦКИЙ		187	2874	154,0	24418	10669	564,4	1002,4	77,6
70	Республика Башкортостан	СТЕРЛИТАМАКСКИЙ		240	5177	215,7	16625	6573	355,8	588,4	65,4
71	Ленинградская область	ТОСНЕНСКИЙ		110	3520	321,0	24447	6372	554,9	750,5	35,3
72	Нижегородская область	КСТОВСКИЙ	ООО "СПК "ЖДАНОВСКИЙ"	167	4214	252,9	18074	6657	392,6	621,5	58,3
73	Республика Татарстан	НИЖНЕКАМСКИЙ		244	7141	292,7	17095	4531	317,1	431,5	36,1
74	Республика Татарстан	АРСКИЙ		460	9950	216,3	13412	4970	218,4	347,1	58,9
75	Приморский край	Г. АРТЕМ	ООО "ПОС ВНИИО"	132	2978	225,1	24888	7676	762,2	1102,1	44,6
76	Удмуртская Республика	ВАВОЖСКИЙ	СХПК "КОЛОС"	233	5696	244,1	11165	7463	147,8	445,7	201,6
77	Нижегородская область	ВАДСКИЙ		200	4567	228,3	15213	7140	300,0	565,4	88,5
78	Ростовская область	ВЕСЕЛОВСКИЙ		120	3227	269,7	20779	7523	430,0	674,0	56,7
79	Сахалинская область	ТОМАРИНСКИЙ	ЗАО "СОВХОЗ ЗАРЕЧНОЕ"	82	2452	300,2	23316	12962	721,5	1624,8	125,2
80	Московская область	КАШИРСКИЙ		164	4145	252,2	16836	6180	297,8	470,4	58,0
81	Нижегородская область	ГОРОДЕЦКИЙ		140	4140	295,7	15501	7253	272,5	512,1	87,9
82	Владимирская область	МЕЛЕНКОВСКИЙ		368	5846	158,7	32629	2651	756,9	823,8	8,8

Рейтинг	Республика, край, область	Район, город	Название хозяйства*	В среднем за 2006-2008 гг.							
				Посевная площадь, га	Валовой сбор, т	Урожайность, ц/га	Выручка от реализованного картофеля, тыс. руб.	Прибыль от реализованного картофеля, тыс. руб.	Себестоимость реализованного картофеля, руб/ц	Цена реализованного картофеля, руб/ц	Уровень рентабельности реализованного картофеля, %
83	Сахалинская область	ДОЛИНСКИЙ		147	3695	251,9	15956	7971	793,0	1584,5	99,8
84	Чувашская Республика	МОРГАУШСКИЙ		265	4136	156,3	15297	6896	341,5	621,8	82,1
85	Красноярский край	ШУШЕНСКИЙ		240	4506	187,8	10687	8311	117,8	529,7	349,8
86	Тверская область	КОНАКОВСКИЙ		130	2995	230,4	18573	7800	459,5	792,1	72,4
87	Сахалинская область	Г. ЮЖНО-САХАЛИНСК	ГУСП "СОВХОЗ "ТЕПЛИЧНЫЙ"	80	2320	290,0	32322	9197	1135,5	1587,1	39,8
88	Нижегородская область	БОГОРОДСКИЙ		307	6960	227,0	23107	2771	441,2	501,3	13,6
89	Республика Татарстан	КУКМОРСКИЙ	СХПК "УРАЛ"	120	4928	410,7	13144	6098	237,9	443,8	86,6
90	Тверская область	КАШИНСКИЙ		177	3967	224,5	15417	6364	431,5	734,9	70,3
91	Московская область	ОЗЕРСКИЙ		125	3371	269,7	17585	5688	474,4	701,1	47,8
92	Липецкая область	ДАНКОВСКИЙ		293	5448	185,7	17081	3663	478,0	608,5	27,3
93	Московская область	РАМЕНСКИЙ		233	6046	259,1	26654	1920	497,5	536,1	7,8
94	Республика Татарстан	ВЫСОКОГОРСКИЙ		300	5394	179,8	17802	3487	425,1	528,7	24,4
95	Сахалинская область	АНИВСКИЙ		145	3304	227,9	17992	5525	792,5	1143,8	44,3
96	Челябинская область	КАСЛИНСКИЙ		270	5367	199,0	13888	4330	551,9	801,9	45,3

Рейтинг	Республика, край, область	Район, город	Название хозяйства*	В среднем за 2006-2008 гг.							
				Посевная площадь, га	Валовой сбор, т	Урожайность, ц/га	Выручка от реализованного картофеля, тыс. руб.	Прибыль от реализованного картофеля, тыс. руб.	Себестоимость реализованного картофеля, руб/ц	Цена реализованного картофеля, руб/ц	Уровень рентабельности реализованного картофеля, %
97	Рязанская область	ШИЛОВСКИЙ		140	3356	239,7	18597	4781	671,8	904,3	34,6
98	Чувашская Республика	КОМСОМОЛЬСКИЙ		127	3345	264,1	13096	6792	240,0	498,6	107,7
99	Нижегородская область	БОГОРОДСКИЙ		167	3717	223,0	16431	4644	400,9	558,8	39,4
100	Удмуртская Республика	ВАВОЖСКИЙ		175	5474	312,2	9870	4984	200,8	405,7	102,0

\*- Указаны названия только тех хозяйств, которые прислали разрешение на публикацию

## Рейтинг наиболее крупных и эффективных предприятий по производству овощей открытого грунта в России за 2006 - 2008 гг. (Клуб «Овощи - 100»)

Рейтинг	Республика, край, область	Район, город	Название хозяйства*	В среднем за 2006-2008 гг.							
				Посевная площадь, га	Валовой сбор, т	Урожайность, ц/га	Выручка от реализованных овощей, тыс. руб.	Прибыль от реализованных овощей, тыс. руб.	Себестоимость реализованных овощей, руб/л.	Цена реализованных овощей, руб/ц	Уровень рентабельности реализованных овощей, %
1	Московская область	ДМИТРОВСКИЙ	ООО "ФРУХТРИНГ"	534	29760	557,0	204131	96705	381,8	725,4	90,0
2	Московская область	СЕРПУХОВСКИЙ	ЗАО "ДАШКОВКА"	351	25623	730,7	156014	77152	360,8	713,9	97,8
3	Московская область	ДМИТРОВСКИЙ		430	25833	600,8	139523	27298	497,3	618,3	24,3
4	Ленинградская область	ВСЕВОЛОЖСКИЙ		304	21074	694,0	131462	37597	518,0	725,5	40,1
5	Московская область	ДМИТРОВСКИЙ	ЗАО "АГРОФИРМА "БУНЯТИНО"	358	21171	591,4	93362	29681	387,5	568,1	46,6
6	Ленинградская область	ВСЕВОЛОЖСКИЙ		145	11280	777,9	98876	51840	462,9	973,2	110,2
7	Московская область	ОЗЕРСКИЙ	ЗАО "ОЗЕРЫ-МОЛОКО"	388	17869	460,9	86511	20260	459,6	600,2	30,6
8	Московская область	КОЛОМЕНСКИЙ	ООО "СЕРГИЕВСКОЕ"	240	12588	523,8	71295	27224	332,7	538,2	61,8
9	Московская область	СТУПИНСКИЙ	ЗАО "ГОРОДИЩЕ"	252	14298	566,6	66959	28227	407,2	703,9	72,9
10	Московская область	ДМИТРОВСКИЙ		367	19725	537,5	65009	20644	323,0	473,2	46,5
11	Ленинградская область	ТОСНЕНСКИЙ		355	14796	417,2	76954	17341	527,6	681,1	29,1
12	Московская область	КОЛОМЕНСКИЙ		345	18749	544,0	90672	12348	482,0	558,0	15,8
13	Кемеровская область	КЕМЕРОВСКИЙ	СПК "БЕРЕГОВОЙ"	254	13203	520,5	69932	16651	670,7	880,3	31,3

Рейтинг	Республика, край, область	Район, город	Название хозяйства*	В среднем за 2006-2008 гг.							
				Посевная площадь, га	Валовой сбор, т	Урожайность, ц/га	Выручка от реализованных овощей, тыс. руб.	Прибыль от реализованных овощей, тыс. руб.	Себестоимость реализованных овощей, руб/ц	Цена реализованных овощей, руб/ц	Уровень рентабельности реализованных овощей, %
14	Тюменская область	ТЮМЕНСКИЙ		446	11994	269,0	60046	19226	444,5	653,8	47,1
15	Свердловская область	БЕЛОЯРСКИЙ		228	9249	405,7	71179	19170	663,3	907,8	36,9
16	Московская область	ОЗЕРСКИЙ		103	8270	800,3	48837	37878	160,4	714,7	345,6
17	Кировская область	Г. КИРОВ	ЗАО АГРОКОМБИНАТ ПЛЕМЗАВОД "КРАСНОГОРСКИЙ"	270	10144	375,7	57739	15061	533,6	722,0	35,3
18	Волгоградская область	ГОРОДИЩЕНСКИЙ		305	10153	333,3	68659	11188	683,1	816,1	19,5
19	Московская область	ОЗЕРСКИЙ		103	7582	733,7	43748	23950	343,9	759,8	121,0
20	Ленинградская область	ТОСНЕНСКИЙ		252	9987	396,8	68285	10326	686,5	808,8	17,8
21	Тюменская область	УПОРОВСКИЙ	ООО «АГРОФИРМА КРИММ»	439	15305	348,4	50860	8688	306,1	369,2	20,6
22	Саратовская область	ЭНГЕЛЬСКИЙ		369	9018	244,2	60371	9382	608,2	720,1	18,4
23	Волгоградская область	ГОРОДИЩЕНСКИЙ		214	11171	522,0	42200	8805	384,1	485,4	26,4
24	Нижегородская область	КСТОВСКИЙ	ООО "СПК "ЖДАНОВСКИЙ"	296	8087	273,5	37071	11676	387,4	565,5	46,0
25	Московская область	РАМЕНСКИЙ		130	7869	605,3	42757	11054	510,3	688,2	34,9
26	Тюменская область	ТЮМЕНСКИЙ		227	11320	498,7	35187	8241	435,3	568,4	30,6
27	Республика Мордовия	ОКТАБРЬСКИЙ	ГУП "ТЕПЛИЧНОЕ"	145	7187	495,7	34671	13777	439,4	729,2	65,9



Рейтинг	Республика, край, область	Район, город	Название хозяйства*	В среднем за 2006-2008 гг.							
				Посевная площадь, га	Валовой сбор, т	Урожайность, ц/га	Выручка от реализованных овощей, тыс. руб.	Прибыль от реализованных овощей, тыс. руб.	Себестоимость реализованных овощей, руб/ц	Цена реализованных овощей, руб/ц	Уровень рентабельности реализованных овощей, %
28	Кемеровская область	БЕЛОВСКИЙ	КЛХ "ВИШНЕВСКИЙ"	173	6876	397,4	35513	11688	476,8	710,6	49,1
29	Ленинградская область	ЛОМОНОСОВСКИЙ	ЗАО "ПОБЕДА"	201	9540	475,4	31941	9163	383,5	537,8	40,2
30	Московская область	ЛЕНИНСКИЙ	ЗАО "СОВХОЗ ИМЕНИ ЛЕНИНА"	64	5441	844,9	35024	14131	510,5	855,8	67,6
31	Сахалинская область	Г. ЮЖНО-САХАЛИНСК	ГУСП "СОВХОЗ "ТЕПЛИЧНЫЙ"	87	3194	367,1	52352	15598	1370,9	1952,7	42,4
32	Новосибирская область	НОВОСИБИРСКИЙ		101	5515	544,3	37768	10205	531,8	728,6	37,0
33	Московская область	ЛУХОВИЦКИЙ		180	8239	457,7	35571	5853	423,7	507,1	19,7
34	Иркутская область	УСОЛЬСКИЙ	СХ ОАО "БЕЛОРЕЧЕНСКОЕ"	275	8289	301,4	30857	6949	525,5	678,3	29,1
35	Челябинская область	КРАСНОАРМЕЙСКИЙ		112	5326	475,6	29137	10619	426,3	670,7	57,3
36	Республика Башкортостан	УФИМСКИЙ		131	5539	422,9	28296	10319	733,7	1154,8	57,4
37	Кемеровская область	БЕЛОВСКИЙ		166	5770	347,6	21267	11255	311,5	661,6	112,4
38	Ставропольский край	ИПАТОВСКИЙ		121	6070	503,0	19838	10910	213,6	474,5	122,2
39	Московская область	ЛУХОВИЦКИЙ		97	5772	597,1	26071	8746	299,4	450,6	50,5
40	Тюменская область	ТЮМЕНСКИЙ		138	7222	522,1	27652	5766	350,6	443,0	26,3
41	Омская область	ОМСКИЙ		215	7098	330,1	25858	5102	420,8	524,2	24,6
42	Свердловская область	Г. ЕКАТЕРИНБУРГ		197	5152	262,0	25018	6127	400,5	530,4	32,4

Рейтинг	Республика, край, область	Район, город	Название хозяйства*	В среднем за 2006-2008 гг.							
				Посевная площадь, га	Валовой сбор, т	Урожайность, ц/га	Выручка от реализованных овощей, тыс. руб.	Прибыль от реализованных овощей, тыс. руб.	Себестоимость реализованных овощей, руб/ц	Цена реализованных овощей, руб/ц	Уровень рентабельности реализованных овощей, %
43	Камчатская область	ЕЛИЗОВСКИЙ		92	2397	261,5	28909	11623	1176,2	1967,0	67,2
44	Саратовская область	ЭНГЕЛЬСКИЙ		67	2833	424,9	23070	11077	436,0	838,7	92,4
45	Ленинградская область	ТОСНЕНСКИЙ		243	9071	372,8	36306	1713	544,0	570,9	5,0
46	Самарская область	СЫЗРАНСКИЙ	ООО "ВЕГА"	82	4850	589,1	18579	4751	445,4	598,5	34,4
47	Тверская область	Г. ТВЕРЬ		135	4171	308,9	15151	6638	367,2	653,5	78,0
48	Ростовская область	САЛЬСКИЙ		202	3594	178,2	14244	8232	275,8	653,4	136,9
49	Самарская область	СТАВРОПОЛЬСКИЙ		93	3607	386,5	16077	5630	390,2	600,5	53,9
50	Ленинградская область	ВСЕВОЛОЖСКИЙ		130	5774	445,3	24879	2157	603,6	660,9	9,5
51	Волгоградская область	ГОРОДИЩЕНСКИЙ		180	4020	223,4	12265	4602	227,3	363,8	60,1
52	Томская область	ТОМСКИЙ		126	5924	470,1	13561	2559	402,3	495,9	23,3
53	Тульская область	ЛЕНИНСКИЙ		131	3762	287,9	13968	4025	270,8	380,4	40,5
54	Свердловская область	Г. ПЕРВОУРАЛЬСК		158	4006	253,0	19736	2354	584,0	663,0	13,5
55	Приморский край	Г. АРТЕМ	ООО "ПООС ВНИИО"	207	3781	182,4	16691	2702	496,3	592,1	19,3
56	Астраханская область	АХТУБИНСКИЙ		188	4700	250,0	11772	3787	179,9	265,2	47,4
57	Республика Хакасия	УСТЬ-АБАКАНСКИЙ		200	5862	292,6	21575	1474	489,0	524,9	7,3

Рейтинг	Республика, край, область	Район, город	Название хозяйства*	В среднем за 2006-2008 гг.							
				Посевная площадь, га	Валовой сбор, т	Урожайность, ц/га	Выручка от реализованных овощей, тыс. руб.	Прибыль от реализованных овощей, тыс. руб.	Себестоимость реализованных овощей, руб/ц	Цена реализованных овощей, руб/ц	Уровень рентабельности реализованных овощей, %
58	Тамбовская область	ТАМБОВСКИЙ		67	2999	445,5	9610	6711	163,9	543,4	231,6
59	Пермская область	Г.КРАСНОКАМСК		158	3851	243,7	18876	2088	602,1	677,0	12,4
60	Астраханская область	КАМЫЗЯКСКИЙ		111	2772	249,0	13174	4112	423,4	615,5	45,4
61	Ярославская область	ЯРОСЛАВСКИЙ		41	2244	547,2	13299	5595	442,7	764,2	72,6
62	Краснодарский край	Г. АРМАВИР		265	5214	196,5	8454	3404	379,4	635,1	67,4
63	Калужская область	Г. КАЛУГА		176	4424	251,9	17951	1848	407,8	454,6	11,5
64	Сахалинская область	ТОМАРИНСКИЙ	ЗАО "СОВХОЗ ЗАРЕЧНОЕ"	28	1553	548,2	15669	7418	881,7	1674,3	89,9
65	Республика Карелия	ОЛОНЕЦКИЙ		71	3244	456,9	11842	2303	381,8	473,9	24,1
66	Челябинская область	АРГЯШСКИЙ		62	2441	395,8	10556	3986	382,1	613,9	60,7
67	Новосибирская область	КАРАСУКСКИЙ		50	1735	349,3	13728	4621	551,1	830,7	50,7
68	Ростовская область	ВЕСЕЛОВСКИЙ		110	3735	338,5	12297	1806	356,4	417,7	17,2
69	Краснодарский край	ЛЕНИНГРАДСКИЙ		168	2088	124,3	16619	2216	672,0	775,4	15,4
70	Алтайский край	Г. НОВОАЛТАЙСК		92	3498	380,2	14093	1511	451,5	505,7	12,0
71	Сахалинская область	Г. ЮЖНО-САХАЛИНСК		64	2305	360,2	9815	2940	1039,4	1483,8	42,8
72	Удмуртская Республика	МОЖГИНСКИЙ		77	2762	360,3	7323	3788	221,7	459,3	107,2

Рейтинг	Республика, край, область	Район, город	Название хозяйства*	В среднем за 2006-2008 гг.							
				Посевная площадь, га	Валовой сбор, т	Урожайность, ц/га	Выручка от реализованных овощей, тыс. руб.	Прибыль от реализованных овощей, тыс. руб.	Себестоимость реализованных овощей, руб/ц	Цена реализованных овощей, руб/ц	Уровень рентабельности реализованных овощей, %
73	Республика Башкортостан	АУРГАЗИНСКИЙ	ООО СХП "АГРОГАЛС"	172	2205	128,2	8619	3159	454,5	717,4	57,9
74	Алтайский край	Г. БАРНАУЛ		66	1890	287,8	13677	2510	509,9	624,5	22,5
75	Волгоградская область	КАЛАЧЕВСКИЙ		88	2545	288,1	11065	2172	428,8	533,6	24,4
76	Сахалинская область	АНИВСКИЙ		32	1923	594,7	8700	4228	550,7	1071,3	94,5
77	Московская область	КОЛОМЕНСКИЙ		153	5101	334,1	23193	665	653,3	672,6	3,0
78	Республика Марий Эл	МЕДВЕДЕВСКИЙ		125	2722	218,3	13384	1575	508,8	576,6	13,3
79	Иркутская область	ИРКУТСКИЙ		122	2812	230,5	13664	1468	629,4	705,2	12,0
80	Краснодарский край	ГУЛЬКЕВИЧСКИЙ		138	2697	195,0	10269	2078	519,9	651,8	25,4
81	Республика Татарстан	ВЫСОКОГОРСКИЙ		134	3824	284,6	10951	1115	514,2	572,5	11,3
82	Свердловская область	Г. ПЕРВОУРАЛЬСК		59	1871	317,1	10348	2604	583,6	779,8	33,6
83	Волгоградская область	ГОРОДИЩЕНСКИЙ		72	1337	185,7	9218	5205	321,0	737,3	129,7
84	Ростовская область	ВЕСЕЛОВСКИЙ		108	1638	151,7	8368	4310	269,8	556,3	106,2
85	Республика Татарстан	НИЖНЕКАМСКИЙ		114	2221	195,4	5795	3105	239,9	516,8	115,5
86	Московская область	КОЛОМЕНСКИЙ		77	2797	364,8	8118	1729	431,8	548,6	27,1
87	Воронежская область	Г. ВОРОНЕЖ		94	2147	227,6	9968	1959	644,4	802,0	24,5

Рейтинг	Республика, край, область	Район, город	Название хозяйства*	В среднем за 2006-2008 гг.							
				Посевная площадь, га	Валовой сбор, т	Урожайность, ц/га	Выручка от реализованных овощей, тыс. руб.	Прибыль от реализованных овощей, тыс. руб.	Себестоимость реализованных овощей, руб/ц	Цена реализованных овощей, руб/ц	Уровень рентабельности реализованных овощей, %
88	Челябинская область	АГАПОВСКИЙ		80	2286	284,6	6572	2633	256,1	427,3	66,9
89	Ленинградская область	ГАТЧИНСКИЙ		67	2110	316,5	6588	2806	309,2	538,6	74,2
90	Волгоградская область	КОТЕЛЬНИКОВСКИЙ		93	2303	248,5	14812	951	604,8	646,3	6,9
91	Челябинская область	САТКИНСКИЙ		63	1642	259,3	10297	2114	579,4	729,0	25,8
92	Краснодарский край	БРЮХОВЕЦКИЙ	ЗАО "ПОБЕДА"	59	1594	270,2	7826	2954	462,9	743,5	60,6
93	Сахалинская область	ДОЛИНСКИЙ		33	1259	385,5	7308	4154	807,1	1869,9	131,7
94	Кемеровская область	НОВОКУЗНЕЦКИЙ		54	1837	342,4	8583	1795	636,8	805,2	26,4
95	Челябинская область	АРГАЯШСКИЙ		88	1826	206,8	8022	2019	416,6	556,7	33,6
96	Краснодарский край	КАНЕВСКИЙ	ЗАО ПЛЕМЗАВОД "УРОЖАЙ"	141	2985	212,2	6997	1065	211,4	249,3	17,9
97	Орловская область	ЛИВЕНСКИЙ		66	2185	332,7	4039	2245	126,1	283,9	125,1
98	Республика Мордовия	ОКТЯБРЬСКИЙ		48	1640	339,3	6877	2194	396,0	581,4	46,8
99	Вологодская область	ВОЛОГОДСКИЙ		37	1171	319,3	9001	2186	540,8	714,2	32,1
100	Красноярский край	СУХОБУЗИМСКИЙ	ОАО "ПЛЕМЗАВОД ТАЕЖНЫЙ"	58	2044	350,5	11766	902	620,1	671,6	8,3

\*- Указаны названия только тех хозяйств, которые прислали разрешение на публикацию

## Рейтинг наиболее крупных и эффективных предприятий по производству молока в России за 2006-2008 гг. (Клуб «Молоко-100»)

Рейтинг	Республика, край, область	Район, город	Название хозяйства*	В среднем за 2006-2008 гг.							
				Среднегодовое поголовье коров	Валовой надой, т	Удой на фуражную корову, кг	Выручка от реализованного молока и молочных продуктов, тыс. руб.	Прибыль от реализованного молока и молочных продуктов, тыс. руб.	Себестоимость реализованного молока и молочных продуктов, руб/ц	Цена реализованного молока и молочных продуктов, руб/ц	Уровень рентабельности реализованного молока и молочных продуктов, %
1	Республика Татарстан	Г.КАЗАНЬ	ОАО "КРАСНЫЙ ВОСТОК АГРО"	19271	124980	6486	1097721	381011	579	886	53,2
2	Краснодарский край	ВЫСЕЛКОВСКИЙ	ЗАО "АГРОКОМПЛЕКС"	5955	35194	5910	267020	87209	556	826	48,5
3	Новосибирская область	ОРДЫНСКИЙ		2400	19275	8031	333774	117925	1173	1814	54,6
4	Красноярский край	НАЗАРОВСКИЙ	ЗАО "НАЗАРОВСКОЕ"	3290	22366	6798	223217	89537	719	1201	67,0
5	Иркутская область	УСОЛЬСКИЙ	СХ ОАО "БЕЛОРЕЧЕНСКОЕ"	4728	24048	5087	473749	58243	1596	1819	14,0
6	Московская область	ДОМОДЕДОВСКИЙ	ЗАО ПЗ "БАРЫБИНО"	3900	25187	6458	244421	61294	836	1116	33,5
7	Владимирская область	СУЗДАЛЬСКИЙ	СПК ПЛЕМЗАВОД "СТАРОДВОРСКИЙ"	2822	19017	6740	213793	82881	714	1166	63,3
8	Московская область	ДОМОДЕДОВСКИЙ		2703	19111	7069	197000	67898	755	1152	52,6
9	Белгородская область	БЕЛГОРОДСКИЙ	КЛХ ИМ ФРУНЗЕ	2500	16921	6768	155851	73245	520	982	88,7
10	Вологодская область	ГРЯЗОВЕЦКИЙ		2750	18389	6688	207997	45555	937	1199	28,0
11	Московская область	ШАТУРСКИЙ		2007	16767	8354	207930	46084	1001	1286	28,5

Рейтинг	Республика, край, область	Район, город	Название хозяйства*	В среднем за 2006-2008 гг.							
				Среднегодовое поголовье коров	Валовой надой, т	Удой на фуражную корову, кг	Выручка от реализованного молока и молочных продуктов, тыс. руб.	Прибыль от реализованного молока и молочных продуктов, тыс. руб.	Себестоимость реализованного молока и молочных продуктов, руб/ц	Цена реализованного молока и молочных продуктов, руб/ц	Уровень рентабельности реализованного молока и молочных продуктов, %
12	Краснодарский край	БРЮХОВЕЦКИЙ	ЗАО "ПОБЕДА"	2670	16361	6128	148804	51081	636	968	52,3
13	Свердловская область	ИРБИТСКИЙ	СПК "КИЛАЧЕВСКИЙ"	2023	14500	7169	150433	50320	731	1098	50,3
14	Кировская область	КУМЕНСКИЙ		1976	14047	7107	133686	53157	562	933	66,0
15	Московская область	ОДИНЦОВСКИЙ		2372	15120	6374	182842	36283	1011	1262	24,8
16	Краснодарский край	ДИНСКОЙ	ОАО "ПЛЕМЗАВОД им. В.И. ЧАПАЕВА"	2572	13292	5167	139309	50112	725	1133	56,2
17	Вологодская область	ВОЛОГОДСКИЙ	КОЛХОЗ "ПЛЕМЗАВОД РОДИНА"	1686	13271	7873	146222	45902	814	1186	45,8
18	Владимирская область	ЮРЬЕВ-ПОЛЬСКИЙ	СПК "ШИХОБАЛОВО"	1985	12262	6177	129202	52062	692	1160	67,5
19	Московская область	ВОЛОКОЛАМСКИЙ		2190	13904	6349	139697	35826	795	1070	34,5
20	Краснодарский край	ЩЕРБИНОВСКИЙ	СПК (КОЛХОЗ) "ЗНАМЯ ЛЕНИНА"	1750	12397	7084	124412	46434	681	1087	59,5
21	Краснодарский край	КАНЕВСКИЙ		2500	16803	6721	149181	30828	831	1048	26,0
22	Вологодская область	ГРЯЗОВЕЦКИЙ		1339	11480	8573	135023	49583	813	1285	58,0
23	Краснодарский край	КАНЕВСКИЙ	ОАО "ДРУЖБА"	1900	12579	6621	124795	35125	772	1075	39,2
24	Краснодарский край	КАЛИНИНСКИЙ		2550	13319	5223	124249	33527	755	1034	37,0

Рейтинг	Республика, край, область	Район, город	Название хозяйства*	В среднем за 2006-2008 гг.							
				Среднегодовое поголовье коров	Валовой надой, т	Удой на фуражную корову, кг	Выручка от реализованного молока и молочных продуктов, тыс. руб.	Прибыль от реализованного молока и молочных продуктов, тыс. руб.	Себестоимость реализованного молока и молочных продуктов, руб/ц	Цена реализованного молока и молочных продуктов, руб/ц	Уровень рентабельности реализованного молока и молочных продуктов, %
25	Вологодская область	СОКОЛЬСКИЙ		3244	12813	3950	118891	33301	735	1021	38,9
26	Краснодарский край	ВЫСЕЛКОВСКИЙ		2500	12693	5077	120610	33088	734	1012	37,8
27	Ленинградская область	КИНГИСЕППСКИЙ	ЗАО "ПЛЕМЗАВОД "АГРО-БАЛТ"	1380	11859	8591	121361	32842	788	1081	37,1
28	Свердловская область	ИРБИТСКИЙ		1790	11255	6287	144651	31382	1049	1340	27,7
29	Московская область	ПОДОЛЬСКИЙ		1369	8712	6364	144767	52444	1137	1784	56,8
30	Брянская область	СТАРОДУБСКИЙ		1540	11617	7545	108218	33806	686	997	45,4
31	Орловская область	ОРЛОВСКИЙ		3703	16382	4424	116774	25134	676	861	27,4
32	Свердловская область	КАМЕНСКИЙ	ОАО КАМЕНСКОЕ	1703	9950	5843	115958	35190	855	1227	43,6
33	Красноярский край	УЖУРСКИЙ	ЗАО "СОЛГОНСКОЕ"	1493	9929	6649	99989	46030	581	1077	85,3
34	Ленинградская область	ВОЛОСОВСКИЙ		926	9197	9932	107826	41725	758	1237	63,1
35	Краснодарский край	НОВОКУБАНСКИЙ	ОАО "РОДИНА"	2161	11646	5389	110755	26521	772	1015	31,5
36	Алтайский край	ПЕТРОПАВЛОВСКИЙ	ООО "АКХ АНУЙСКОЕ"	1866	8676	4650	115910	36407	942	1373	45,8
37	Вологодская область	ГРЯЗОВЕЦКИЙ	ПЛЕМЗАВОД-КОЛХОЗ ИМЕНИ 50-ЛЕТИЯ СССР	1354	9065	6695	102979	38575	752	1202	59,9



Рейтинг	Республика, край, область	Район, город	Название хозяйства*	В среднем за 2006-2008 гг.							
				Среднегодовое поголовье коров	Валовой надой, т	Удой на фуражную корову, кг	Выручка от реализованного молока и молочных продуктов, тыс. руб.	Прибыль от реализованного молока и молочных продуктов, тыс. руб.	Себестоимость реализованного молока и молочных продуктов, руб/ц	Цена реализованного молока и молочных продуктов, руб/ц	Уровень рентабельности реализованного молока и молочных продуктов, %
38	Ставропольский край	КОЧУБЕЕВСКИЙ	СПК КОЛХОЗ-ПЛЕМЗАВОД "КАЗЬМИНСКИЙ"	1511	10171	6731	113667	27118	787	1033	31,3
39	Московская область	СТУПИНСКИЙ		1545	10966	7096	107825	27241	806	1079	33,8
40	Московская область	ДОМОДЕДОВСКИЙ	ООО "АПК ПЛЕМЗАВОД "РУСЬ"	1550	10466	6752	104227	28440	875	1203	37,5
41	Вологодская область	ВОЛОГОДСКИЙ		1620	10700	6606	115975	25284	892	1141	27,9
42	Красноярский край	КАНСКИЙ		1390	9876	7103	97955	31558	672	992	47,5
43	Владимирская область	СОБИНСКИЙ		1137	8965	7887	95421	38677	698	1173	68,2
44	Московская область	ЛЕНИНСКИЙ		2106	13689	6499	161889	18689	1017	1150	13,1
45	Ленинградская область	ВОЛОСОВСКИЙ		1232	8735	7088	101296	33564	810	1211	49,6
46	Смоленская область	ГАГАРИНСКИЙ		1434	8938	6231	93638	34014	703	1105	57,0
47	Ленинградская область	ВСЕВОЛОЖСКИЙ		1048	8553	8159	113312	29964	1064	1446	35,9
48	Ленинградская область	ПРИОЗЕРСКИЙ		1070	10043	9389	91919	28995	692	1010	46,1
49	Краснодарский край	ТИМАШЕВСКИЙ		1450	9310	6420	92110	30704	694	1042	50,0
50	Пермская область	КУНГУРСКИЙ		1531	8464	5527	103948	29498	922	1288	39,6

Рейтинг	Республика, край, область	Район, город	Название хозяйства*	В среднем за 2006-2008 гг.							
				Среднегодовое поголовье коров	Валовой надой, т	Удой на фуражную корову, кг	Выручка от реализованного молока и молочных продуктов, тыс. руб.	Прибыль от реализованного молока и молочных продуктов, тыс. руб.	Себестоимость реализованного молока и молочных продуктов, руб/ц	Цена реализованного молока и молочных продуктов, руб/ц	Уровень рентабельности реализованного молока и молочных продуктов, %
51	Рязанская область	РЯЗАНСКИЙ		1561	8262	5294	92268	36961	695	1159	66,8
52	Краснодарский край	ГУЛЬКЕВИЧСКИЙ	СПК ПЗК "НАША РОДИНА"	1650	9175	5560	85119	32410	642	1036	61,5
53	Белгородская область	Г. СТАРЫЙ ОСКОЛ		1352	8522	6302	94847	29244	783	1132	44,6
54	Калужская область	ЖУКОВСКИЙ		1579	9678	6131	92075	23805	778	1050	34,9
55	Краснодарский край	КАНЕВСКИЙ		2000	11127	5564	80742	25924	617	909	47,3
56	Краснодарский край	НОВОПОКРОВСКИЙ	СПК КЛХ "ЛЕНИНСКИЙ ПУТЬ"	1737	9183	5287	87254	25191	708	996	40,6
57	Краснодарский край	КАНЕВСКИЙ	ЗАО ПЛЕМЗАВОД "УРОЖАЙ"	2000	11256	5628	72966	28800	563	930	65,2
58	Ленинградская область	КИНГИСЕПСКИЙ		1449	10028	6922	95678	20403	807	1026	27,1
59	Пермская область	НЫТВЕНСКИЙ		1184	8611	7273	82507	31009	647	1037	60,2
60	Челябинская область	ЕТКУЛЬСКИЙ		1863	11341	6088	91157	20276	700	900	28,6
61	Краснодарский край	КАНЕВСКИЙ		1689	9826	5819	86568	23268	779	1065	36,8
62	Ленинградская область	ПРИОЗЕРСКИЙ		1000	8530	8530	84368	27170	690	1018	47,5
63	Вологодская область	ВОЛОГОДСКИЙ		1880	10895	5796	109044	17746	912	1089	19,4

Рейтинг	Республика, край, область	Район, город	Название хозяйства*	В среднем за 2006-2008 гг.							
				Среднегодовое поголовье коров	Валовой надой, т	Удой на фуражную корову, кг	Выручка от реализованного молока и молочных продуктов, тыс. руб.	Прибыль от реализованного молока и молочных продуктов, тыс. руб.	Себестоимость реализованного молока и молочных продуктов, руб/ц	Цена реализованного молока и молочных продуктов, руб/ц	Уровень рентабельности реализованного молока и молочных продуктов, %
64	Ленинградская область	ВОЛОСОВСКИЙ		1151	7993	6944	88896	29911	769	1159	50,7
65	Московская область	ВОСКРЕСЕНСКИЙ		1604	9162	5711	87634	23054	743	1009	35,7
66	Омская область	ОМСКИЙ		1867	8236	4411	102536	21714	824	1045	26,9
67	Ульяновская область	МЕЛЕКЕССКИЙ	СПК им. Н.К. КРУПСКОЙ	1600	9243	5777	80928	23407	682	959	40,7
68	Ленинградская область	ТОСНЕНСКИЙ		1381	10819	7836	109587	16822	935	1105	18,1
69	Республика Мордовия	ЧАМЗИНСКИЙ		1391	8585	6173	78308	25518	614	911	48,3
70	Краснодарский край	НОВОКУБАНСКИЙ		1571	9544	6076	74693	23978	649	956	47,3
71	Краснодарский край	НОВОКУБАНСКИЙ	ОАО ОПХ ПЛЕМЗАВОД "ЛЕНИНСКИЙ ПУТЬ"	1600	12130	7581	94968	16639	787	955	21,2
72	Краснодарский край	КРАСНОАРМЕЙСКИЙ	СПК КОЛХОЗ ПЛЕМЗАВОД "РОССИЯ"	1812	9199	5076	80967	21564	700	954	36,3
73	Краснодарский край	КРАСНОАРМЕЙСКИЙ	ОНО ОПХ РГПЗ "КРАСНОАРМЕЙСКИЙ" им. А.И. МАЙСТРЕНКО	1600	8877	5548	77486	23995	634	918	44,9
74	Ярославская область	ЯРОСЛАВСКИЙ		1012	7174	7088	90448	31040	881	1341	52,2
75	Мурманская область	КОЛЬСКИЙ		867	7030	8105	150139	20960	1930	2243	16,2
76	Республика Марий Эл	МЕДВЕДЕВСКИЙ		1252	7911	6318	90815	23352	868	1169	34,6

Рейтинг	Республика, край, область	Район, город	Название хозяйства*	В среднем за 2006-2008 гг.							
				Среднегодовое поголовье коров	Валовой надой, т	Удой на фуражную корову, кг	Выручка от реализованного молока и молочных продуктов, тыс. руб.	Прибыль от реализованного молока и молочных продуктов, тыс. руб.	Себестоимость реализованного молока и молочных продуктов, руб/ц	Цена реализованного молока и молочных продуктов, руб/ц	Уровень рентабельности реализованного молока и молочных продуктов, %
77	Владимирская область	МЕЛЕНКОВСКИЙ	СПК ПЗ "ИЛЬКИНО"	1085	7606	7008	86938	25648	811	1150	41,8
78	Вологодская область	ВОЛОГОДСКИЙ	СПК "АГРОФИРМА КРАСНАЯ ЗВЕЗДА"	1303	8045	6176	88802	21761	901	1194	32,5
79	Московская область	ПУШКИНСКИЙ		965	7207	7471	91760	25184	978	1349	37,8
80	Ленинградская область	СЛАНЦЕВСКИЙ		1112	7934	7132	83264	22945	779	1075	38,0
81	Ленинградская область	ЛУЖСКИЙ		882	8113	9202	89165	20490	875	1136	29,8
82	Тюменская область	ТЮМЕНСКИЙ		1401	8083	5770	95839	18555	944	1170	24,0
83	Московская область	ОЗЕРСКИЙ		1338	7785	5819	90699	20608	938	1214	29,4
84	Красноярский край	УЖУРСКИЙ	СПК "АНДРОНОВСКОЕ"	1633	8291	5077	78405	20667	721	979	35,8
85	Вологодская область	ВОЛОГОДСКИЙ		1204	8126	6747	83167	20215	844	1114	32,1
86	Ленинградская область	ВСЕВОЛОЖСКИЙ		900	7257	8064	120221	18149	1486	1750	17,8
87	Свердловская область	ИРБИТСКИЙ		2176	8183	3760	95032	17553	1027	1259	22,7
88	Рязанская область	КАСИМОВСКИЙ	КОЗХОЗ им. ЛЕНИНА	1139	7556	6632	74023	24428	709	1058	49,3
89	Московская область	НАРО-ФОМИНСКИЙ		1015	7541	7429	81116	20894	842	1134	34,7

Рейтинг	Республика, край, область	Район, город	Название хозяйства*	В среднем за 2006-2008 гг.							
				Среднегодовое поголовье коров	Валовой надой, т	Удой на фуражную корову, кг	Выручка от реализованного молока и молочных продуктов, тыс. руб.	Прибыль от реализованного молока и молочных продуктов, тыс. руб.	Себестоимость реализованного молока и молочных продуктов, руб/ц	Цена реализованного молока и молочных продуктов, руб/ц	Уровень рентабельности реализованного молока и молочных продуктов, %
90	Красноярский край	СУХОБУЗИМСКИЙ	ОАО "ПЛЕМЗАВОД ТАЕЖНЫЙ"	1000	6188	6190	100154	23358	1114	1453	30,4
91	Ленинградская область	ВОЛХОВСКИЙ	ОАО "ПЗ "НОВОЛАДОЖСКИЙ"	1025	7518	7334	80723	20435	826	1106	33,9
92	Омская область	ПАВЛОГРАДСКИЙ	ЗАО "НИВА"	1833	9159	4998	83895	16144	777	962	23,8
93	Свердловская область	БОГДАНОВИЧСКИЙ		1194	7380	6182	75554	21198	767	1066	39,0
94	Иркутская область	УСОЛЬСКИЙ	ЗАО "ЖЕЛЕЗНОДОРОЖНИК"	1150	6839	5947	95704	18301	1202	1486	23,6
95	Тверская область	КОНАКОВСКИЙ		866	6246	7210	79864	27265	868	1318	51,8
96	Республика Марий Эл	МЕДВЕДЕВСКИЙ		1403	8086	5764	77298	18015	833	1086	30,4
97	Краснодарский край	ГУЛЬКЕВИЧСКИЙ		1322	7903	5977	70715	20228	732	1026	40,1
98	Тюменская область	УПОРОВСКИЙ		1233	6705	5440	77324	22785	767	1087	41,8
99	Краснодарский край	ЛЕНИНГРАДСКИЙ		1313	7847	5978	73846	18732	753	1009	34,0
100	Владимирская область	СОБИНСКИЙ		1554	7334	4719	70516	21828	719	1041	44,8

\*- Указаны названия только тех хозяйств, которые прислали разрешение на публикацию.

## Рейтинг наиболее крупных и эффективных предприятий по производству говядины в России за 2006 - 2008 гг. (Клуб «Говядина - 100»)

Рейтинг	Республика, край, область	Район, город	Наименование хозяйства*	В среднем за 2006-2008 гг.						
				Среднегодовое поголовье на откорме	Получено прироста живой массы, т	Выручка от реализованного мяса, тыс. руб.	Прибыль от реализованного мяса, тыс. руб.	Себестоимость реализованного мяса, руб/д	Цена реализованного мяса, руб/д	Уровень рентабельности реализованного мяса, %
1	Воронежская область	ЛИСКИНСКИЙ	ОАО "МАЯК"	14378	4661	317869	71142	3718	4790	28,8
2	Краснодарский край	ВЫСЕЛКОВСКИЙ	ЗАО "АГРОКОМПЛЕКС"	17540	4433	260738	49346	4637	5720	23,3
3	Орловская область	МЦЕНСКИЙ	ОАО "АГРОФИРМА МЦЕНСКАЯ"	9349	3369	312977	25388	4542	4942	8,8
4	Красноярский край	НАЗАРОВСКИЙ	ЗАО "НАЗАРОВСКОЕ"	14445	3020	200351	44363	4610	5921	28,4
5	Алтайский край	БИЙСКИЙ	АКГУП "ПРОМЫШЛЕННЫЙ"	7536	2080	246172	33551	3990	4620	15,8
6	Краснодарский край	УСТЬ-ЛАБИНСКИЙ		3903	1129	243622	107538	8674	15529	79,0
7	Белгородская область	ЯКОВЛЕВСКИЙ		8458	2173	99893	23331	2844	3711	30,5
8	Челябинская область	ЕМАНЖЕЛИНСКИЙ		5299	1043	132233	36082	8386	11533	37,5
9	Воронежская область	ЛИСКИНСКИЙ	СПК "ЛИСКИНСКИЙ"	7963	1928	87456	16814	3467	4292	23,8
10	Белгородская область	ГУБКНСКИЙ		5556	1232	122034	15170	4085	4664	14,2
11	Краснодарский край	БРЮХОВЕЦКИЙ	ЗАО "ПОБЕДА"	5311	1235	64741	18505	3211	4496	40,0
12	Орловская область	ВЕРХОВСКИЙ		5647	1568	77070	15560	3249	4071	25,3

Рейтинг	Республика, край, область	Район, город	Наименование хозяйства*	В среднем за 2006-2008 гг.						
				Среднегодовое поголовье на откорме	Получено прироста живой массы, т	Выручка от реализованного мяса, тыс. руб.	Прибыль от реализованного мяса, тыс. руб.	Себестоимость реализованного мяса, руб/ц	Цена реализованного мяса, руб/ц	Уровень рентабельности реализованного мяса, %
13	Алтайский край	ПЕТРОПАВЛОВСКИЙ	ООО "АКХ АНУЙСКОЕ"	6355	1115	54346	16149	3577	5089	42,3
14	Красноярский край	УЖУРСКИЙ	ЗАО "ИСКРА"	6553	1085	84134	10719	5611	6431	14,6
15	Воронежская область	ХОХОЛЬСКИЙ		4998	1151	91512	7472	4482	4881	8,9
16	Кировская область	КУМЕНСКИЙ		4276	1072	55687	13416	3855	5078	31,7
17	Республика Татарстан	АЛЬМЕТЬЕВСКИЙ		5705	1712	106946	6230	4442	4716	6,2
18	Кировская область	СЛОБОДСКОЙ	СПК СЕЛЬХОЗАРТЕЛЬ КОЛХОЗ "СЛОБОДСКОЙ"	3865	926	84803	4906	4589	4870	6,1
19	Кировская область	КОТЕЛЬНИЧСКИЙ		4154	760	37855	8312	3538	4534	28,1
20	Удмуртская Республика	ВАВОЖСКИЙ		2734	599	32667	10638	3654	5419	48,3
21	Омская область	НОВОВАРШАВСКИЙ	СПК "ЕРМАК"	3436	725	34913	5642	4064	4848	19,3
22	Кировская область	СУНСКИЙ		2555	532	30152	9151	3901	5601	43,6
23	Челябинская область	КАРТАЛИНСКИЙ		2479	347	50604	33885	2954	8940	202,7
24	Республика Татарстан	НИЖНЕКАМСКИЙ		3699	585	49028	4736	5010	5545	10,7
25	Краснодарский край	ЩЕРБИНОВСКИЙ	СПК (КОЛХОЗ) "ЗНАМЯ ЛЕНИНА"	4267	1148	52766	3279	4298	4583	6,6
26	Республика Башкортостан	МЕЛЕУЗОВСКИЙ		2978	801	60622	3458	4551	4827	6,0

Рейтинг	Республика, край, область	Район, город	Наименование хозяйства*	В среднем за 2006-2008 гг.						
				Среднегодовое поголовье на откорме	Получено прироста живой массы, т	Выручка от реализованного мяса, тыс. руб.	Прибыль от реализованного мяса, тыс. руб.	Себестоимость реализованного мяса, руб/ц	Цена реализованного мяса, руб/ц	Уровень рентабельности реализованного мяса, %
27	Удмуртская Республика	ВАВОЖСКИЙ	СХПК "КОЛОС"	3491	778	28745	5520	3274	4052	23,8
28	Новосибирская область	КРАСНОЗЕРСКИЙ		1868	374	37705	13720	3015	4740	57,2
29	Краснодарский край	ГУЛЬКЕВИЧСКИЙ	СПК ПЗК "НАША РОДИНА"	3373	846	40401	3850	4227	4673	10,5
30	Республика Татарстан	ЮТАЗИНСКИЙ		2576	434	28027	10755	3355	5444	62,3
31	Тамбовская область	ТАМБОВСКИЙ	ФГУП "ПЛЕМЕННОЙ ЗАВОД "ПРИГОРОДНЫЙ"	2768	532	24304	6283	3709	5002	34,9
32	Белгородская область	РОВЕНЬСКИЙ		2329	430	28388	6307	6805	8748	28,6
33	Удмуртская Республика	УВИНСКИЙ		2592	583	26589	4642	3870	4688	21,2
34	Липецкая область	ЛЕБЕДЯНСКИЙ	ЗАО "АГРОФИРМА ИМЕНИ 15 ЛЕТ ОКТЯБРЯ"	1794	379	24868	9657	3565	5828	63,5
35	Кировская область	ЗУЕВСКИЙ		1862	424	23635	7925	3715	5590	50,4
36	Свердловская область	Г. ЕКАТЕРИНБУРГ		1607	373	61821	4192	6890	7392	7,3
37	Владимирская область	КОЛЬЧУГИНСКИЙ		4041	998	73867	2098	4968	5113	2,9
38	Красноярский край	НОВОСЕЛОВСКИЙ		2868	498	34410	3394	4704	5219	10,9
39	Омская область	ПОЛТАВСКИЙ		2122	465	21948	5367	3390	4487	32,4
40	Кабардино-Балкарская Республика	МАЙСКИЙ	СПК "ЛЕНИНЦЫ"	1750	450	23596	4935	4035	5103	26,4



Рейтинг	Республика, край, область	Район, город	Наименование хозяйства*	В среднем за 2006-2008 гг.						
				Среднегодовое поголовье на откорме	Получено прироста живой массы, т	Выручка от реализованного мяса, тыс. руб.	Прибыль от реализованного мяса, тыс. руб.	Себестоимость реализованного мяса, руб/ц	Цена реализованного мяса, руб/ц	Уровень рентабельности реализованного мяса, %
41	Краснодарский край	НОВОКУБАНСКИЙ		3635	948	34919	2276	4265	4562	7,0
42	Кировская область	ЗУЕВСКИЙ		1644	395	21664	6997	3707	5476	47,7
43	Республика Башкортостан	ЧЕКМАГУШЕВСКИЙ	СПК "БАЗЫ"	1090	289	38022	8872	4030	5257	30,4
44	Омская область	ПАВЛОГРАДСКИЙ	ЗАО "НИВА"	3591	892	42148	2043	3981	4184	5,1
45	Оренбургская область	ТАШЛИНСКИЙ		2951	532	23289	3429	3758	4407	17,3
46	Тверская область	ЛЕСНОЙ		2013	389	35730	3002	4382	4784	9,2
47	Тюменская область	АБАТСКИЙ		1335	288	30896	7067	4977	6453	29,7
48	Саратовская область	МАРКОВСКИЙ		2625	463	24515	3097	3990	4567	14,5
49	Тюльская область	ЩЕКИНСКИЙ	ОАО ПХ "ЛАЗАРЕВСКОЕ"	1654	367	40761	2935	7849	8458	7,8
50	Краснодарский край	НОВОКУБАНСКИЙ		3663	786	25298	2245	3857	4233	9,7
51	Кировская область	ЗУЕВСКИЙ		1522	376	19453	4265	3928	5031	28,1
52	Республика Мордовия	ЛЯМБИРСКИЙ	ОАО "АГРОФИРМА "ОКТЯБРЬСКАЯ"	1605	433	23046	2786	5250	5972	13,8
53	Красноярский край	КРАСНОТУРАНСКИЙ		3197	719	30182	1763	4083	4336	6,2
54	Краснодарский край	КАНЕВСКИЙ	ЗАО ПЛЕМЗАВОД "УРОЖАЙ"	3003	428	22557	2408	4270	4780	12,0

Рейтинг	Республика, край, область	Район, город	Наименование хозяйства*	В среднем за 2006-2008 гг.						
				Среднегодовое поголовье на откорме	Получено прироста живой массы, т	Выручка от реализованного мяса, тыс. руб.	Прибыль от реализованного мяса, тыс. руб.	Себестоимость реализованного мяса, руб/ц	Цена реализованного мяса, руб/ц	Уровень рентабельности реализованного мяса, %
55	Омская область	КРУТИНСКИЙ		2822	486	18312	2788	3028	3572	18,0
56	Республика Татарстан	БАЛТАСИНСКИЙ		1346	265	24410	5293	5370	6857	27,7
57	Республика Татарстан	КУКМОРСКИЙ		986	248	21054	7002	4729	7085	49,8
58	Новосибирская область	БАГАНСКИЙ		2089	380	15283	3959	2933	3959	35,0
59	Краснодарский край	БРЮХОВЕЦКИЙ		1938	439	19656	2067	3775	4219	11,8
60	Республика Мордовия	КОЧКУРОВСКИЙ		2263	448	20642	1963	3474	3839	10,5
61	Удмуртская Республика	ВАВОЖСКИЙ		1287	343	15124	5059	3106	4667	50,3
62	Кировская область	КУМЕНСКИЙ		1543	388	15901	3208	3532	4425	25,3
63	Пензенская область	СОСНОВОБОРСКИЙ		1414	281	30212	2716	4082	4485	9,9
64	Новосибирская область	ВЕНГЕРОВСКИЙ		3214	458	17497	2275	3519	4045	14,9
65	Курганская область	ЦЕЛИННЫЙ		2687	355	14787	4477	2840	4073	43,4
66	Тверская область	СОНКОВСКИЙ		2456	366	18908	2456	3912	4497	14,9
67	Республика Татарстан	БАЛТАСИНСКИЙ		983	246	18018	5437	4085	5850	43,2
68	Красноярский край	МИНУСИНСКИЙ		1546	278	16606	4181	4235	5660	33,7

Рейтинг	Республика, край, область	Район, город	Наименование хозяйства*	В среднем за 2006-2008 гг.						
				Среднегодовое поголовье на откорме	Получено прироста живой массы, т	Выручка от реализованного мяса, тыс. руб.	Прибыль от реализованного мяса, тыс. руб.	Себестоимость реализованного мяса, руб/ц	Цена реализованного мяса, руб/ц	Уровень рентабельности реализованного мяса, %
69	Краснодарский край	НОВОКУБАНСКИЙ	ОАО ОПХ ПЛЕМЗАВОД "ЛЕНИНСКИЙ ПУТЬ"	3199	828	35657	940	2959	3039	2,7
70	Алтайский край	ПЕТРОПАВЛОВСКИЙ		2555	369	15810	2216	3702	4306	16,3
71	Кировская область	Г. КИРОВ	ЗАО "ЗАРЕЧЬЕ"	706	198	21889	6466	6274	8904	41,9
72	Челябинская область	БРЕДИНСКИЙ		786	158	34236	17845	6084	12708	108,9
73	Новосибирская область	ТАТАРСКИЙ		2220	301	12862	4293	2687	4034	50,1
74	Владимирская область	МЕЛЕНКОВСКИЙ		1884	292	18527	2230	4731	5378	13,7
75	Республика Татарстан	БАЛТАСИСКИЙ		883	202	18396	6435	4673	7187	53,8
76	Ленинградская область	ВОЛОСОВСКИЙ		756	177	27264	7081	7492	10120	35,1
77	Кировская область	ВЕРХОШИЖЕМСКИЙ		1397	340	18385	1801	4571	5068	10,9
78	Ульяновская область	ВЕШКАЙМСКИЙ		1931	354	19339	1571	4330	4713	8,8
79	Республика Татарстан	АЛЕКСЕЕВСКИЙ		1841	367	18580	1535	4822	5256	9,0
80	Курская область	МАНТУРОВСКИЙ		2734	301	24429	1452	4000	4253	6,3
81	Кировская область	КУМЕНСКИЙ		2431	563	28595	882	4943	5100	3,2
82	Кировская область	ПИЖАНСКИЙ		1066	256	15222	3314	3931	5025	27,8

Рейтинг	Республика, край, область	Район, город	Наименование хозяйства*	В среднем за 2006-2008 гг.						
				Среднегодовое поголовье на откорме	Получено прироста живой массы, т	Выручка от реализованного мяса, тыс. руб.	Прибыль от реализованного мяса, тыс. руб.	Себестоимость реализованного мяса, руб/ц	Цена реализованного мяса, руб/ц	Уровень рентабельности реализованного мяса, %
83	Республика Татарстан	ВЫСОКОГОРСКИЙ		1757	317	28385	1184	6550	6835	4,4
84	Нижегородская область	ДАЛЬНЕКОНСТАНТИНОВСКИЙ		978	253	15825	2498	5068	6018	18,7
85	Алтайский край	ТОПЧИХИНСКИЙ		1536	364	17663	1432	4090	4451	8,8
86	Краснодарский край	НОВОКУБАНСКИЙ		1557	356	18840	1359	4381	4722	7,8
87	Удмуртская Республика	ЗАВЬЯЛОВСКИЙ	ОАО "ВОСТОЧНЫЙ"	3715	909	44600	610	5359	5433	1,4
88	Ставропольский край	ЛЕВОКУМСКИЙ		1238	263	17727	1984	3827	4310	12,6
89	Алтайский край	НЕМЕЦКИЙ НАЦИОНАЛЬНЫЙ		1625	290	14338	2013	4039	4698	16,3
90	Ставропольский край	СОВЕТСКИЙ	СХК КОЛХОЗ "РУСЬ"	1784	295	11723	3044	2889	3902	35,1
91	Республика Башкортостан	КУЮРГАЗИНСКИЙ		2158	447	19263	939	3113	3272	5,1
92	Республика Башкортостан	СТЕРЛИТАМАКСКИЙ		1043	246	12749	3737	4145	5863	41,5
93	Новосибирская область	БАГАНСКИЙ		2586	384	13307	1494	3134	3530	12,6
94	Краснодарский край	ЩЕРБИНОВСКИЙ	СХПК (КОЛХОЗ) "ЩЕРБИНОВСКИЙ"	1810	292	13703	1861	3866	4473	15,7
95	Волгоградская область	СУРОВИКИНСКИЙ		2037	280	18327	1463	3554	3862	8,7
96	Нижегородская область	ГОРОДЕЦКИЙ	СПК КОЛХОЗ ИМ. КУЙБЫШЕВА	1333	297	17396	1397	5093	5537	8,7

Рейтинг	Республика, край, область	Район, город	Наименование хозяйства*	В среднем за 2006-2008 гг.						
				Среднегодовое поголовье на откорме	Получено прироста живой массы, т	Выручка от реализованного мяса, тыс. руб.	Прибыль от реализованного мяса, тыс. руб.	Себестоимость реализованного мяса, руб/ц	Цена реализованного мяса, руб/ц	Уровень рентабельности реализованного мяса, %
97	Краснодарский край	СТАРМИНСКИЙ		2440	469	13527	1162	3792	4148	9,4
98	Алтайский край	БИЙСКИЙ		2270	368	12821	1468	3074	3472	12,9
99	Удмуртская Республика	АЛНАШСКИЙ		1407	285	13337	1827	3877	4492	15,9
100	Республика Башкортостан	ДЮРТЮЛИНСКИЙ		868	204	12348	4623	4111	6571	59,8

\*- Указаны названия только тех хозяйств, которые прислали разрешение на публикацию.

## Рейтинг наиболее крупных и эффективных предприятий по производству свинины в России за 2006 - 2008 гг. (Клуб «Свинина - 100»)

Рейтинг	Республика, край, область	Район, город	Название хозяйства*	В среднем за 2006-2008 гг.						
				Среднегодовое поголовье на откорме	Получено прироста живой массы, т	Выручка от реализованного мяса, тыс. руб.	Прибыль от реализованного мяса, тыс. руб.	Себестоимость реализованного мяса, руб/ц	Цена реализованного мяса, руб/ц	Уровень рентабельности реализованного мяса, %
1	Омская область	ОМСКИЙ		176150	41243	2119061	523805	3815	5068	32,8
2	Томская область	ТОМСКИЙ	ЗАО "АГРАРНАЯ ГРУПП	120521	18948	1217723	343410	4308	6000	39,3
3	Удмуртская Республика	ЗАВЬЯЛОВСКИЙ	ОАО "ВОСТОЧНЫЙ"	99464	22252	1393885	263519	4640	5721	23,3
4	Белгородская область	РАКИТЯНСКИЙ		107879	15705	810863	199516	3836	5088	32,6
5	Самарская область	СТАВРОПОЛЬСКИЙ		97742	12994	863497	194901	4347	5614	29,2
6	Белгородская область	ПРОХОРОВСКИЙ		55274	11850	720248	234355	3890	5766	48,2
7	Иркутская область	УСОЛЬСКИЙ		68024	8467	1194605	227038	8216	10144	23,5
8	Владимирская область	Г. ВЛАДИМИР		67071	12190	789737	155963	4793	5973	24,6
9	Тюменская область	ИШИМСКИЙ	ЗАО "ПЛЕМЗАВОД-ЮБИЛЕЙНЫЙ"	39902	8276	669242	269676	4351	7288	67,5
10	Белгородская область	ИВНЯНСКИЙ		44789	10477	646124	256980	3610	5994	66,0
11	Московская область	МОЖАЙСКИЙ		76903	10564	662819	178056	4421	6045	36,7
12	Кемеровская область	НОВОКУЗНЕЦКИЙ	ООО СПК "ЧИСТОГОРСКИЙ"	89640	11797	726730	80343	4907	5517	12,4

Рейтинг	Республика, край, область	Район, город	Название хозяйства*	В среднем за 2006-2008 гг.						
				Среднегодовое поголовье на откорме	Получено прироста живой массы, т	Выручка от реализованного мяса, тыс. руб.	Прибыль от реализованного мяса, тыс. руб.	Себестоимость реализованного мяса, руб/ц	Цена реализованного мяса, руб/ц	Уровень рентабельности реализованного мяса, %
13	Новосибирская область	НОВОСИБИРСКИЙ		59783	11752	645441	119797	4898	6015	22,8
14	Республика Марий Эл	ЗВЕНИГОВСКИЙ		58536	8699	577764	194281	3482	5246	50,7
15	Белгородская область	БЕЛГОРОДСКИЙ	КЛХ ИМ ФРУНЗЕ	46738	8786	438568	198825	2523	4616	82,9
16	Московская область	НАРО-ФОМИНСКИЙ		37739	8122	534825	179800	4100	6176	50,6
17	Белгородская область	ГУБКИНСКИЙ	ЗАО "ТРОИЦКОЕ"	76240	10616	561092	67723	4247	4830	13,7
18	Белгородская область	Г. СТАРЫЙ ОСКОЛ		43686	8204	457893	149324	3749	5563	48,4
19	Тверская область	КАЛИНИНСКИЙ		57417	9539	650382	53529	5540	6036	9,0
20	Белгородская область	КРАСНОГВАРДЕЙСКИЙ		39566	7838	474632	76950	5400	6445	19,3
21	Пермская область	Г. КРАСНОКАМСК		118694	18184	1084136	23832	5146	5262	2,2
22	Белгородская область	БОРИСОВСКИЙ		43819	7223	398910	96833	4346	5739	32,1
23	Новгородская область	НОВГОРОДСКИЙ	ООО "НОВГОРОДСКИЙ БЕКОН"	36794	6211	410873	104914	4330	5815	34,3
24	Тульская область	ЩЕКИНСКИЙ		40474	7350	491533	53069	5216	5847	12,1
25	Хабаровский край	Г. ХАБАРОВСК		40420	5165	440764	66077	6501	7647	17,6
26	Белгородская область	РАКИТЯНСКИЙ		26193	4351	314637	96576	5114	7379	44,3

Рейтинг	Республика, край, область	Район, город	Название хозяйства*	В среднем за 2006-2008 гг.						
				Среднегодовое поголовье на откорме	Получено прироста живой массы, т	Выручка от реализованного мяса, тыс. руб.	Прибыль от реализованного мяса, тыс. руб.	Себестоимость реализованного мяса, руб/ц	Цена реализованного мяса, руб/ц	Уровень рентабельности реализованного мяса, %
27	Белгородская область	КРАСНОЯРУЖСКИЙ		35375	6104	334683	59235	4726	5742	21,5
28	Республика Башкортостан	СТЕРЛИТАМАКСКИЙ	ГУСП СОВХОЗ "РОЩИНСКИЙ" РБ	36883	6636	420639	45327	5066	5678	12,1
29	Белгородская область	ИВНЯНСКИЙ		25130	4751	280955	88161	4420	6441	45,7
30	Кировская область	Г. КИРОВ	ЗАО "АГРОФИРМА "ДОРОНИЧИ"	29760	5634	345853	36654	5165	5777	11,9
31	Белгородская область	КРАСНОГВАРДЕЙСКИЙ		18895	4112	269020	41012	5387	6356	18,0
32	Самарская область	ПОХВИСТНЕВСКИЙ		20086	3710	224372	58268	3829	5172	35,1
33	Республика Башкортостан	БЕЛЕБЕВСКИЙ		31724	4882	284022	34258	4645	5283	13,7
34	Псковская область	ПОРХОВСКИЙ		16082	3320	311588	37822	7110	8092	13,8
35	Красноярский край	НАЗАРОВСКИЙ	ЗАО "НАЗАРОВСКОЕ"	21270	3082	253548	55950	5034	6459	28,3
36	Алтайский край	ТОГУЛЬСКИЙ	АКГУП "АНТИПИНСКОЕ"	16871	3272	218822	45381	4101	5174	26,2
37	Республика Татарстан	ТУКАЕВСКИЙ		60392	6750	560675	11518	5304	5415	2,1
38	Воронежская область	АННИНСКИЙ		24923	4045	235660	32409	4655	5397	15,9
39	Белгородская область	ПРОХОРОВСКИЙ		15230	3509	175220	42976	5227	6925	32,5
40	Волгоградская область	ИЛОВЛИНСКИЙ		37165	3853	239820	29841	3865	4414	14,2



Рейтинг	Республика, край, область	Район, город	Название хозяйства*	В среднем за 2006-2008 гг.						
				Среднегодовое поголовье на откорме	Получено прироста живой массы, т	Выручка от реализованного мяса, тыс. руб.	Прибыль от реализованного мяса, тыс. руб.	Себестоимость реализованного мяса, руб/ц	Цена реализованного мяса,	Уровень рентабельности реализованного мяса, %
41	Краснодарский край	УСТЬ-ЛАБИНСКИЙ		10543	1879	193949	95457	3963	7803	96,9
42	Вологодская область	ЧЕРЕПОВЕЦКИЙ		21002	4099	297360	21379	5432	5852	7,7
43	Белгородская область	КРАСНОЯРУЖСКИЙ		17063	3481	173421	38719	5124	6597	28,7
44	Ярославская область	РЫБИНСКИЙ		30481	4956	260435	17608	4912	5268	7,3
45	Тюменская область	ЗАВОДОУКОВСКИЙ	ООО "СОГЛАСИЕ"	20955	3530	200561	28631	4336	5058	16,7
46	Псковская область	ПСКОВСКИЙ		18000	2813	168474	37859	3441	4439	29,0
47	Краснодарский край	ВЫСЕЛКОВСКИЙ	ЗАО "АГРОКОМПЛЕКС"	21367	2640	192149	36692	4525	5593	23,6
48	Ставропольский край	КРАСНОГВАРДЕЙСКИЙ		22434	3799	209986	23230	4855	5459	12,4
49	Белгородская область	КРАСНОГВАРДЕЙСКИЙ		16159	2872	140769	36024	5056	6795	34,4
50	Краснодарский край	ЩЕРБИНОВСКИЙ	СПК (КОЛХОЗ) "ЗНАМЯ ЛЕНИНА"	23754	2867	162221	32983	3652	4584	25,5
51	Воронежская область	ЛИСКИНСКИЙ		25031	2622	140091	25525	4030	4928	22,3
52	Белгородская область	ГУБКИНСКИЙ		20202	2148	135745	23847	4241	5145	21,3
53	Белгородская область	КРАСНОГВАРДЕЙСКИЙ		9922	2086	113424	28166	5147	6847	33,0
54	Новгородская область	НОВГОРОДСКИЙ		12700	1930	122741	23809	4808	5966	24,1

Рейтинг	Республика, край, область	Район, город	Название хозяйства*	В среднем за 2006-2008 гг.						
				Среднегодовое поголовье на откорме	Получено прироста живой массы, т	Выручка от реализованного мяса, тыс. руб.	Прибыль от реализованного мяса, тыс. руб.	Себестоимость реализованного мяса, руб/ц	Цена реализованного мяса,	Уровень рентабельности реализованного мяса, %
55	Краснодарский край	БРЮХОВЕЦКИЙ	ЗАО "ПОБЕДА"	12231	1518	92408	36148	2924	4803	64,3
56	Свердловская область	ТАЛИЦКИЙ		12553	1705	107123	15892	4572	5369	17,4
57	Ставропольский край	НОВОСЕЛИЦКИЙ		9588	1476	81140	31688	2963	4862	64,1
58	Белгородская область	Г. ГУБКИН		10883	1657	92807	18056	4316	5358	24,2
59	Липецкая область	ДОБРИНСКИЙ		5148	1617	80079	25375	4102	6005	46,4
60	Кировская область	Г. КИРОВ	ЗАО "ЗАРЕЧЬЕ"	7009	1116	112011	29058	5365	7245	35,0
61	Курская область	БЕЛОВСКИЙ		3206	1478	78546	30737	3420	5619	64,3
62	Краснодарский край	ДИНСКОЙ	ОАО "ПЛЕМЗАВОД им. В.И. ЧАПАЕВА"	16602	1829	105609	11781	4264	4799	12,6
63	Краснодарский край	КАНЕВСКИЙ		16571	1565	87687	16494	3647	4492	23,2
64	Белгородская область	КРАСНОГВАРДЕЙСКИЙ		10082	1598	100306	13430	3961	4574	15,5
65	Ульяновская область	НОВОМАЛЫКЛИНСКИЙ		11812	1453	78679	17418	4127	5300	28,4
66	Республика Татарстан	НИЖНЕКАМСКИЙ		11463	1603	108128	8996	4746	5176	9,1
67	Краснодарский край	Г. КРАСНОДАР		10693	1164	130413	10515	4125	4487	8,8
68	Свердловская область	ИРБИТСКИЙ		14255	1558	96228	9492	4753	5273	10,9

Рейтинг	Республика, край, область	Район, город	Название хозяйства*	В среднем за 2006-2008 гг.						
				Среднегодовое поголовье на откорме	Получено прироста живой массы, т	Выручка от реализованного мяса, тыс. руб.	Прибыль от реализованного мяса, тыс. руб.	Себестоимость реализованного мяса, руб/ц	Цена реализованного мяса, руб/ц	Уровень рентабельности реализованного мяса, %
69	Республика Мордовия	ЛЯМБИРСКИЙ	ОАО "АГРОФИРМА "ОКТЯБРЬСКАЯ"	6093	789	76737	33548	4654	8270	77,7
70	Тверская область	КОНАКОВСКИЙ		8796	1344	62716	14663	5983	7808	30,5
71	Свердловская область	Г. ЕКАТЕРИНБУРГ		9784	1300	127003	6959	7730	8178	5,8
72	Ленинградская область	ГАТЧИНСКИЙ		12193	2089	156213	4870	6807	7026	3,2
73	Липецкая область	ЛЕБЕДЯНСКИЙ		9047	1482	86883	8644	4355	4836	11,0
74	Краснодарский край	УСТЬ-ЛАБИНСКИЙ		6960	947	62191	19237	3598	5210	44,8
75	Тюменская область	ИСЕТСКИЙ		8403	1327	77774	8740	4058	4572	12,7
76	Тульская область	ЕФРЕМОВСКИЙ		8711	1031	69748	13648	4703	5847	24,3
77	Красноярский край	АЧИНСКИЙ		12504	1219	77898	8418	5352	6001	12,1
78	Омская область	ГОРЬКОВСКИЙ		9238	520	100641	26201	3910	5286	35,2
79	Белгородская область	ПРОХОРОВСКИЙ		6414	1205	52208	10750	5751	7242	25,9
80	Краснодарский край	ГУЛЬКЕВИЧСКИЙ	СПК ПЗК "НАША РОДИНА"	5888	1014	52659	12111	3373	4380	29,9
81	Краснодарский край	ЛЕНИНГРАДСКИЙ		7159	957	106287	6229	4917	5223	6,2
82	Ставропольский край	ТРУНОВСКИЙ		8521	941	46828	14488	3122	4520	44,8

Рейтинг	Республика, край, область	Район, город	Название хозяйства*	В среднем за 2006-2008 гг.						
				Среднегодовое поголовье на откорме	Получено прироста живой массы, т	Выручка от реализованного мяса, тыс. руб.	Прибыль от реализованного мяса, тыс. руб.	Себестоимость реализованного мяса, руб/ц	Цена реализованного мяса,	Уровень рентабельности реализованного мяса, %
83	Ленинградская область	ВСЕВОЛОЖСКИЙ		3835	627	64455	15365	7757	10186	31,3
84	Амурская область	ИВАНОВСКИЙ		9205	1121	91918	5526	7526	8008	6,4
85	Курская область	ЖЕЛЕЗНОГОРСКИЙ		18951	3227	207747	2273	5082	5138	1,1
86	Рязанская область	РЯЗАНСКИЙ		29920	3700	197432	1812	4867	4912	0,9
87	Волгоградская область	УРЮПИНСКИЙ		9586	1071	56418	7089	3901	4461	14,4
88	Челябинская область	СОСНОВСКИЙ	ООО "РАВИС-ПТИЦЕФАБРИКА СОСНОВСКАЯ"	5926	732	51623	10932	4246	5387	26,9
89	Омская область	АЗОВСКИЙ НЕМЕЦКИЙ НАЦИОНАЛЬНЫЙ		8196	897	53141	7503	4100	4774	16,4
90	Курская область	ГЛУШКОВСКИЙ		8470	1147	71396	4981	5763	6195	7,5
91	Красноярский край	МАНСКИЙ		6899	828	61911	6886	5591	6291	12,5
92	Краснодарский край	ВЫСЕЛКОВСКИЙ		5203	1177	62712	4827	4192	4541	8,3
93	Кировская область	КИРОВО-ЧЕПЕЦКИЙ	ООО "АБСОЛЮТ-АГРО"	2927	680	41568	13681	4944	7369	49,1
94	Белгородская область	КРАСНОЯРУЖСКИЙ		3823	657	48623	9880	6498	8155	25,5
95	Краснодарский край	НОВОПОКРОВСКИЙ		5832	723	40903	10242	3530	4709	33,4
96	Ставропольский край	ТРУНОВСКИЙ		6276	789	38660	10091	3383	4578	35,3

Рейтинг	Республика, край, область	Район, город	Название хозяйства*	В среднем за 2006-2008 гг.						
				Среднегодовое поголовье на откорме	Получено прироста живой массы, т	Выручка от реализованного мяса, тыс. руб.	Прибыль от реализованного мяса, тыс. руб.	Себестоимость реализованного мяса, руб/ц	Цена реализованного мяса,	Уровень рентабельности реализованного мяса, %
97	Краснодарский край	КУРГАНИНСКИЙ		13377	1090	59260	4874	4515	4919	9,0
98	Московская область	ДМИТРОВСКИЙ		4173	480	58063	15139	6310	8535	35,3
99	Краснодарский край	ГУЛЬКЕВИЧСКИЙ	ОНО ОПХ "ПЛЕМЗАВОД КУБАНЬ"	6287	721	45133	8050	3683	4482	21,7
100	Красноярский край	ЕМЕЛЬЯНОСКИЙ		6679	686	52298	6552	6015	6876	14,3

\*- Указаны названия только тех хозяйств, которые прислали разрешение на публикацию

## Рейтинг наиболее крупных и эффективных предприятий по производству яиц в России за 2006 - 2008 гг. (Клуб «Яйцо птицы - 100»)

Рейтинг	Республика, край, область	Район, город	Название хозяйства*	В среднем за 2006-2008 гг.							
				Среднегодовое поголовье кур-несушек, тыс.	Получено яиц, всего, тыс. шт.	Получено яиц на курицу-несушку, шт.	Выручка от реализованных яиц, тыс. руб.	Прибыль от реализованных яиц, тыс. руб.	Себестоимость реализованных яиц, руб. за 1 тыс. шт.	Цена реализованных яиц, руб. за 1 тыс. шт.	Уровень рентабельности реализованных яиц,
1	Свердловская область	Г. ЕКАТЕРИНБУРГ	ГУП СО "ПТИЦЕФАБРИКА "СВЕРДЛОВСКАЯ"	2343	80346	342,9	1544747	239130	1715	2029	18,3
2	Иркутская область	УСОЛЬСКИЙ	СХ ОАО "БЕЛОРЕЧЕНСКОЕ"	1613	54387	337,2	1163173	277567	1597	2098	31,3
3	Ленинградская область	КИРОВСКИЙ	ЗАО "ПТИЦЕФАБРИКА СИНЯВИНСКАЯ"	1909	61895	324,2	1036531	158779	1518	1793	18,1
4	Челябинская область	Г. КОПЕЙСК		1663	55840	335,7	1019468	204812	1425	1783	25,1
5	Тюменская область	ТЮМЕНСКИЙ	ЗАО "ПТИЦЕФАБРИКА "БОРОВСКАЯ"	2593	87405	337,1	971162	151739	1369	1623	18,5
6	Республика Башкортостан	УФИМСКИЙ		1683	53519	318,0	869056	204562	1237	1618	30,8
7	Ленинградская область	ВЫБОРГСКИЙ	ЗАО "ПТИЦЕФАБРИКА РОС-КАР"	1853	60923	328,7	806077	145862	2184	2667	22,1
8	Нижегородская область	ВОЛОДАРСКИЙ	ОАО «АГРОФИРМА «ПТИЦЕФАБРИКА СЕЙМОВСКАЯ»	1177	38356	325,9	800427	116548	1943	2274	17,0
9	Ярославская область	РЫБИНСКИЙ	ОАО "ВОЛЖАНИН"	1065	33802	317,4	676936	135995	1660	2077	25,1
10	Удмуртская Республика	ЗАВЬЯЛОВСКИЙ		923	31349	339,8	614111	145619	1533	2009	31,1
11	Омская область	ОМСКИЙ		759	23574	310,5	455676	119941	1464	1986	35,7
12	Новосибирская область	ИСКИТИМСКИЙ		862	28716	333,1	465346	104270	1337	1723	28,9

Рейтинг	Республика, край, область	Район, город	Название хозяйства*	В среднем за 2006-2008 гг.							
				Среднегодовое поголовье кур-несушек, тыс.	Получено яиц, всего, тыс. шт.	Получено яиц на курицу-несушку, шт.	Выручка от реализованных яиц, тыс. руб.	Прибыль от реализованных яиц, тыс. руб.	Себестоимость реализованных яиц, руб. за 1 тыс. шт.	Цена реализованных яиц, руб. за 1 тыс. шт.	Уровень рентабельности реализованных яиц,
13	Республика Мордовия	ЛЯМБИРСКИЙ	ОАО "ПТИЦЕФАБРИКА "АТЕМАРСКАЯ"	1086	34086	313,8	587517	76480	1549	1781	15,0
14	Рязанская область	РЯЗАНСКИЙ		744	23446	315,3	471035	91882	1619	2012	24,2
15	Тюменская область	ТЮМЕНСКИЙ		748	25399	339,6	452120	84315	1581	1943	22,9
16	Кемеровская область	БЕЛОВСКИЙ		658	20832	316,4	401690	105097	1510	2045	35,4
17	Пермская область	КУНГУРСКИЙ	ОАО "ПТИЦЕФАБРИКА "КОМСОМОЛЬСКАЯ"	658	21062	320,3	369070	106470	1376	1933	40,5
18	Челябинская область	ЧЕБАРКУЛЬСКИЙ		757	25182	332,5	495001	70177	1758	2049	16,5
19	Владимирская область	Г. ВЛАДИМИР		987	27341	277,1	491139	69258	1658	1930	16,4
20	Иркутская область	ЗИМИНСКИЙ	СПК "ОКИНСКИЙ"	640	19833	309,7	389387	95799	1583	2099	32,6
21	Пермская область	ПЕРМСКИЙ		677	20185	298,0	394538	73868	1710	2104	23,0
22	Оренбургская область	ОРЕНБУРГСКИЙ		590	18370	311,5	299837	111781	1063	1695	59,4
23	Костромская область	ГАЛИЧСКИЙ		544	17790	327,0	357886	78448	1679	2150	28,1
24	Костромская область	КОСТРОМСКОЙ	ЗАО "ПТИЦЕФАБРИКА "КОСТРОМСКАЯ"	477	15821	331,5	336581	101963	1523	2185	43,5
25	Республика Татарстан	ЛАИШЕВСКИЙ		1223	37523	306,8	591999	30456	1541	1625	5,4
26	Брянская область	БРЯНСКИЙ	ОАО "СНЕЖКА"	644	19431	301,6	348971	67785	1515	1880	24,1

Рейтинг	Республика, край, область	Район, город	Название хозяйства*	В среднем за 2006-2008 гг.							
				Среднегодовое поголовье кур-несушек, тыс.	Получено яиц, всего, тыс. шт.	Получено яиц на курицу-несушку, шт.	Выручка от реализованных яиц, тыс. руб.	Прибыль от реализованных яиц, тыс. руб.	Себестоимость реализованных яиц, руб. за 1 тыс. шт.	Цена реализованных яиц, руб. за 1 тыс. шт.	Уровень рентабельности реализованных яиц,
27	Белгородская область	ШЕБЕКИНСКИЙ		438	14007	319,6	323195	105511	1117	1658	48,5
28	Оренбургская область	ГАЙСКИЙ	СХК "ПТИЦЕФАБРИКА ГАЙСКАЯ"	576	19019	330,4	343897	65909	1462	1809	23,7
29	Тульская область	ЛЕНИНСКИЙ		520	16080	309,0	300699	93211	1346	1950	44,9
30	Ростовская область	АКСАЙСКИЙ		505	15957	315,9	302312	91344	1336	1914	43,3
31	Красноярский край	ЕМЕЛЬЯНОВСКИЙ		531	16755	315,7	282507	84348	1234	1759	42,6
32	Челябинская область	АГАПОВСКИЙ		684	21878	319,9	407227	40842	1786	1985	11,1
33	Краснодарский край	Г. КРАСНОДАР		583	18540	317,8	322454	68663	1478	1878	27,1
34	Белгородская область	БЕЛГОРОДСКИЙ		723	22789	315,3	372417	42683	1489	1682	12,9
35	Липецкая область	Г. ЛИПЕЦК		582	18609	319,8	351406	51917	1730	2030	17,3
36	Ленинградская область	ВСЕВОЛОЖСКИЙ		479	15178	317,1	319329	83344	1565	2117	35,3
37	Приморский край	Г. АРТЕМ		500	13572	271,3	317132	90480	1913	2676	39,9
38	Ростовская область	НЕКЛИНОВСКИЙ		606	19347	319,5	331568	45687	1594	1848	16,0
39	Белгородская область	КРАСНОЯРУЖСКИЙ	ЗАО "КРАСНОЯРУЖСКИЙ БРОЙЛЕР"	364	8042	221,1	536993	119867	5510	7094	28,7
40	Алтайский край	ПЕРВОМАЙСКИЙ	АКГУП ПТФ "МОЛОДЕЖНАЯ"	483	15638	323,5	235835	74470	1164	1701	46,1



Рейтинг	Республика, край, область	Район, город	Название хозяйства*	В среднем за 2006-2008 гг.							
				Среднегодовое поголовье кур-несушек, тыс.	Получено яиц, всего, тыс. шт.	Получено яиц на курицу-несушку, шт.	Выручка от реализованных яиц, тыс. руб.	Прибыль от реализованных яиц, тыс. руб.	Себестоимость реализованных яиц, руб. за 1 тыс. шт.	Цена реализованных яиц, руб. за 1 тыс. шт.	Уровень рентабельности реализованных яиц,
41	Московская область	ЛЕНИНСКИЙ		465	14875	319,6	263162	57106	1398	1786	27,7
42	Ленинградская область	ГАТЧИНСКИЙ	ЗАО "АГРОКОМПЛЕКС ОРЕ-ДЕЖ"	485	15525	320,2	301998	48258	1638	1950	19,0
43	Новосибирская область	КОЧЕНЕВСКИЙ		903	28907	320,3	424671	21901	1574	1660	5,4
44	Алтайский край	ПАВЛОВСКИЙ	ООО "ПТИЦЕФАБРИКА "КОМСОМОЛЬСКАЯ"	598	19626	328,2	308996	30055	1530	1695	10,8
45	Краснодарский край	ВЫСЕЛКОВСКИЙ	ЗАО "АГРОКОМПЛЕКС"	452	13724	303,4	245405	64194	1642	2223	35,4
46	Удмуртская Республика	ЗАВЬЯЛОВСКИЙ		426	14204	333,7	260678	49541	1534	1894	23,5
47	Новосибирская область	ИСКИТИМСКИЙ		523	16384	313,5	255915	39417	1430	1690	18,2
48	Ленинградская область	ГАТЧИНСКИЙ		395	7044	178,2	439953	78445	5135	6249	21,7
49	Нижегородская область	ПАВЛОВСКИЙ		486	16107	331,4	273223	32016	1635	1852	13,3
50	Ивановская область	КИНЕШЕМСКИЙ		421	12655	300,5	238000	56587	1505	1975	31,2
51	Пермская область	Г.ЧАЙКОВСКИЙ		417	13619	326,6	261903	40727	1725	2042	18,4
52	Удмуртская Республика	ГЛАЗОВСКИЙ		379	12619	332,9	239406	46164	1543	1912	23,9
53	Ставропольский край	ПРЕДГОРНЫЙ		412	12299	298,8	233471	48405	1541	1944	26,2
54	Республика Мордовия	ЧАМЗИНСКИЙ		377	11256	298,8	198615	71237	1196	1865	55,9

Рейтинг	Республика, край, область	Район, город	Название хозяйства*	В среднем за 2006-2008 гг.							
				Среднегодовое поголовье кур-несушек, тыс.	Получено яиц, всего, тыс. шт.	Получено яиц на курицу-несушку, шт.	Выручка от реализованных яиц, тыс. руб.	Прибыль от реализованных яиц, тыс. руб.	Себестоимость реализованных яиц, руб. за 1 тыс. шт.	Цена реализованных яиц, руб. за 1 тыс. шт.	Уровень рентабельности реализованных яиц,
55	Ленинградская область	ВЫБОРГСКИЙ		449	12216	272,3	219097	48418	1400	1797	28,4
56	Ленинградская область	ВЫБОРГСКИЙ		443	13714	309,8	239092	38121	1506	1792	19,0
57	Калужская область	Г. КАЛУГА		344	10727	311,5	264687	40067	2170	2557	17,8
58	Волгоградская область	НИКОЛАЕВСКИЙ	ЗАО "АГРОФИРМА "ВОСТОК"	354	10878	307,6	197497	64103	1333	1974	48,1
59	Республика Татарстан	ЛАИШЕВСКИЙ		349	10579	303,0	214348	54010	1514	2023	33,7
60	Вологодская область	ЧЕРЕПОВЕЦКИЙ		551	16622	301,5	270575	21928	1626	1769	8,8
61	Волгоградская область	СРЕДНЕАХТУБИНСКИЙ		402	11733	292,0	195431	49038	1306	1743	33,5
62	Белгородская область	КОРОЧАНСКИЙ	ЗАО АГРОФИРМА "РУСЬ"	385	11971	310,7	218603	36406	1622	1946	20,0
63	Тульская область	СУВОРОВСКИЙ		348	10626	305,3	204420	46919	1483	1925	29,8
64	Вологодская область	ВОЛОГОДСКИЙ		441	11947	270,7	191748	36586	1400	1731	23,6
65	Красноярский край	БЕРЕЗОВСКИЙ		687	14441	210,3	226228	24068	2108	2359	11,9
66	Краснодарский край	Г. НОВОРОССИЙСК		288	9300	322,9	190877	53087	1490	2064	38,5
67	Белгородская область	ШЕБЕКИНСКИЙ		474	13801	291,2	231558	22881	1514	1680	11,0
68	Ростовская область	ВОЛГОДОНСКОЙ	ЗАО "ПТИЦЕФАБРИКА ИМЕНИ А.А.ЧЕРНИКОВА"	451	13775	305,4	235849	22779	1726	1911	10,7

Рейтинг	Республика, край, область	Район, город	Название хозяйства*	В среднем за 2006-2008 гг.							
				Среднегодовое поголовье кур-несушек, тыс.	Получено яиц, всего, тыс. шт.	Получено яиц на курицу-несушку, шт.	Выручка от реализованных яиц, тыс. руб.	Прибыль от реализованных яиц, тыс. руб.	Себестоимость реализованных яиц, руб. за 1 тыс. шт.	Цена реализованных яиц, руб. за 1 тыс. шт.	Уровень рентабельности реализованных яиц,
69	Вологодская область	ВОЛОГОДСКИЙ		435	11905	273,9	177590	30828	1347	1630	21,0
70	Саратовская область	ЭНГЕЛЬСКИЙ		338	10419	308,6	182815	38169	1510	1908	26,4
71	Красноярский край	ШУШЕНСКИЙ		352	11056	313,8	185391	30598	1400	1676	19,8
72	Краснодарский край	ВЫСЕЛКОВСКИЙ		325	9638	296,4	177258	43436	1454	1926	32,5
73	Кемеровская область	ЯШКИНСКИЙ		340	11472	337,2	190411	26692	1649	1917	16,3
74	Тульская область	ЕФРЕМОВСКИЙ		355	11014	310,0	201325	26481	1589	1830	15,1
75	Калининградская область	ГУРЬЕВСКИЙ		394	11466	290,7	240506	19017	1987	2158	8,6
76	Оренбургская область	Г. НОВОТРОИЦК		254	7588	298,3	149465	69948	1108	2083	88,0
77	Белгородская область	БЕЛГОРОДСКИЙ		210	4536	215,7	332326	32410	6630	7347	10,8
78	Белгородская область	РАКИТЯНСКИЙ		336	7742	230,3	125572	49373	3624	5973	64,8
79	Оренбургская область	СОРОЧИНСКИЙ		302	9245	306,1	171346	29952	1596	1934	21,2
80	Пермская область	КАРАГАЙСКИЙ		237	7747	326,9	201867	25025	1816	2073	14,2
81	Ростовская область	МИЛЛЕРОВСКИЙ	ЗАОР "НП "ПТИЦЕФАБРИКА ОРЕХОВСКАЯ"	312	10575	339,0	176569	22859	1470	1689	14,9
82	Республика Башкортостан	ТУЙМАЗИНСКИЙ		350	10189	291,4	189027	21088	1679	1890	12,6

Рейтинг	Республика, край, область	Район, город	Название хозяйства*	В среднем за 2006-2008 гг.							
				Среднегодовое поголовье кур-несушек, тыс.	Получено яиц, всего, тыс. шт.	Получено яиц на курицу-несушку, шт.	Выручка от реализованных яиц, тыс. руб.	Прибыль от реализованных яиц, тыс. руб.	Себестоимость реализованных яиц, руб. за 1 тыс. шт.	Цена реализованных яиц, руб. за 1 тыс. шт.	Уровень рентабельности реализованных яиц,
83	Краснодарский край	КРАСНОАРМЕЙСКИЙ		274	8629	314,6	172182	27826	1694	2020	19,3
84	Кировская область	ЗУЕВСКИЙ		201	6648	331,3	130211	42592	1328	1973	48,6
85	Удмуртская Республика	ВОТКИНСКИЙ		221	7368	333,7	149085	30722	1611	2029	26,0
86	Московская область	СОЛНЕЧНОГОРСКИЙ		272	8564	314,9	157164	23838	1626	1917	17,9
87	Мурманская область	КОЛЬСКИЙ		335	10023	299,4	179408	17825	1685	1871	11,0
88	Кировская область	ЯРАНСКИЙ		349	11311	323,8	215229	9868	1833	1922	4,8
89	Новосибирская область	КАРГАТСКИЙ		251	7454	296,6	126463	30350	1348	1774	31,6
90	Омская область	АЗОВСКИЙ НЕМЕЦКИЙ НАЦИОНАЛЬНЫЙ		265	8147	307,4	165568	21395	1790	2056	14,8
91	Республика Марий Эл	ГОРНОМАРИЙСКИЙ	СПК "ПТИЦЕФАБРИКА ГОРНОМАРИЙСКАЯ"	195	6265	320,8	113190	33333	1349	1912	41,7
92	Ленинградская область	ЛОМОНОСОВСКИЙ	ЗАО "ПТИЦЕФАБРИКА ЛАГОЛОВО"	297	9415	317,0	182257	14415	1794	1949	8,6
93	Новгородская область	НОВГОРОДСКИЙ		305	9860	323,6	179791	14301	1800	1956	8,6
94	Омская область	ЛЮБИНСКИЙ		303	8550	282,2	144731	19717	1529	1770	15,8
95	Республика Марий Эл	ВОЛЖСКИЙ		377	11559	307,0	211455	7236	1801	1865	3,5
96	Нижегородская область	ДИВЕЕВСКИЙ		187	6304	337,7	137793	25076	1794	2193	22,2

Рейтинг	Республика, край, область	Район, город	Название хозяйства*	В среднем за 2006-2008 гг.							
				Среднегодовое поголовье кур-несушек, тыс.	Получено яиц, всего, тыс. шт.	Получено яиц на курицу-несушку, шт.	Выручка от реализованных яиц, тыс. руб.	Прибыль от реализованных яиц, тыс. руб.	Себестоимость реализованных яиц, руб. за 1 тыс. шт.	Цена реализованных яиц, руб. за 1 тыс. шт.	Уровень рентабельности реализованных яиц,
97	Свердловская область	ПРИГОРОДНЫЙ		281	8734	310,9	157589	17624	1713	1928	12,6
98	Вологодская область	ВОЛОГОДСКИЙ	СХПК "ПЛЕМПИЦА-МОЖАЙСКОЕ"	239	8263	345,7	172581	17183	2237	2484	11,1
99	Республика Мордовия	ЛЯМБИРСКИЙ	ОАО "АГРОФИРМА "ОК-ТЯБЬРСКАЯ"	261	8191	313,4	122354	20584	1602	1926	20,2
100	Кировская область	СОВЕТСКИЙ		202	6446	318,6	114294	25419	1380	1774	28,6

\*- Указаны названия только тех хозяйств, которые прислали разрешение на публикацию

## Рейтинг наиболее крупных и эффективных предприятий по производству мяса птицы в России за 2006-2008 гг. (Клуб «Мясо птицы-100»)

Рейтинг	Республика, край, область	Район, город	Название хозяйства*	В среднем за 2006-2008 гг.						
				Среднегодовое поголовье, тыс.	Получено прироста живой массы, т.	Выручка от реализованного мяса, тыс. руб.	Прибыль от реализованного мяса, тыс. руб.	Себестоимость реализованного мяса, руб/ц	Цена реализованного мяса, руб/кг	Уровень рентабельности реализованного мяса, %
1	Белгородская область	НОВООСКОЛЬСКИЙ	ЗАО "ПРИОСКОЛЬЕ"	4458	160425	7069798	1073720	3745	4416	17,9
2	Липецкая область	ЛИПЕЦКИЙ		6256	102401	3956171	489690	3711	4236	14,1
3	Красноярский край	БЕРЕЗОВСКИЙ		3255	52788	3521786	763748	3868	4939	27,7
4	Ленинградская область	КИРОВСКИЙ		3642	57020	2221328	414278	3177	3905	22,9
5	Московская область	ОДИНЦОВСКИЙ	ЗАО "ПЕТЕЛИНСКАЯ ПТИЦЕ-ФАБРИКА"	3140	49993	2124367	551739	3163	4273	35,1
6	Московская область	ДОМОДЕДОВСКИЙ		2516	49781	2320273	455076	3792	4717	24,4
7	Пензенская область	БЕССОНОВСКИЙ		2978	53744	1915567	640737	2402	3610	50,3
8	Ленинградская область	ЛОМОНОСОВСКИЙ		3128	53933	2011019	365948	3515	4297	22,2
9	Челябинская область	СОСНОВСКИЙ	ООО "РАВИС-ПТИЦЕФАБРИКА СОСНОВСКАЯ"	2590	41160	2217691	352881	4580	5447	18,9
10	Московская область	НАРО-ФОМИНСКИЙ		2011	33108	1979598	529497	4501	6144	36,5
11	Белгородская область	РАКИТЯНСКИЙ		4684	85316	3757432	163462	3943	4123	4,5
12	Белгородская область	БЕЛГОРОДСКИЙ		3913	55827	1935528	172914	3186	3498	9,8

Рейтинг	Республика, край, область	Район, город	Название хозяйства*	В среднем за 2006-2008 гг.						
				Среднегодовое поголовье, тыс.	Получено прироста живой массы, т.	Выручка от реализованного мяса, тыс. руб.	Прибыль от реализованного мяса, тыс. руб.	Себестоимость реализованного мяса, руб/ц	Цена реализованного мяса, руб/ц	Уровень рентабельности реализованного мяса, %
13	Республика Татарстан	ТУКАЕВСКИЙ		2098	35138	1593426	214349	3999	4621	15,5
14	Свердловская область	Г. АСБЕСТ		1987	32372	1910315	191495	5279	5867	11,1
15	Омская область	ОМСКИЙ		1470	24441	1112144	331036	3278	4667	42,4
16	Тюменская область	ТЮМЕНСКИЙ		1770	31248	1496925	185539	4236	4835	14,1
17	Оренбургская область	САКМАРСКИЙ		1655	27842	1155331	201165	3428	4151	21,1
18	Республика Мордовия	ЛЯМБИРСКИЙ	ОАО "АГРОФИРМА "ОКТЯБРЬСКАЯ"	1685	23043	979873	246084	3196	4267	33,5
19	Приморский край	Г. АРТЕМ		1434	22773	1238122	206328	4563	5475	20,0
20	Калужская область	ДЗЕРЖИНСКИЙ		1782	29252	1325322	160862	3922	4464	13,8
21	Пермская область	ПЕРМСКИЙ	ОАО "ПТИЦЕФАБРИКА ПЕРМСКАЯ"	1151	20082	1119057	201867	4493	5482	22,0
22	Томская область	ТОМСКИЙ		832	15918	916584	273662	4067	5799	42,6
23	Удмуртская Республика	ГЛАЗОВСКИЙ		886	15165	846291	239832	3985	5561	39,5
24	Рязанская область	РЯЗАНСКИЙ		1328	19348	971950	154735	4717	5610	18,9
25	Республика Коми	СЫКТЫВДИНСКИЙ		821	13240	983229	208988	5842	7419	27,0
26	Ярославская область	РЫБИНСКИЙ		891	16913	931923	166739	4533	5521	21,8

Рейтинг	Республика, край, область	Район, город	Название хозяйства*	В среднем за 2006-2008 гг.						
				Среднегодовое поголовье, тыс.	Получено прироста живой массы, т.	Выручка от реализованного мяса, тыс. руб.	Прибыль от реализованного мяса, тыс. руб.	Себестоимость реализованного мяса, руб/ц	Цена реализованного мяса, руб/ц	Уровень рентабельности реализованного мяса, %
27	Краснодарский край	ВЫСЕЛКОВСКИЙ	ЗАО "АГРОКОМПЛЕКС"	1590	23351	852095	101084	3171	3598	13,5
28	Нижегородская область	БОРСКИЙ		1013	16418	705327	102280	3613	4226	17,0
29	Амурская область	г. БЛАГОВЕЩЕНСК		953	13028	790370	152002	4874	6035	23,8
30	Курская область	ЖЕЛЕЗНОГОРСКИЙ		1088	15578	679988	102680	3668	4320	17,8
31	Иркутская область	Г. САЯНСК		1054	18125	681603	55946	3395	3699	8,9
32	Республика Адыгея	Г. МАЙКОП		1147	17806	631455	65729	3177	3546	11,6
33	Свердловская область	Г. ВЕРХНЯЯ ПЫШМА	ГУП СО ПТИЦЕФАБРИКА "СРЕДНЕУРАЛЬСКАЯ"	942	14787	1062578	41111	6757	7029	4,0
34	Тверская область	КАЛИНИНСКИЙ		711	12809	611787	150150	3886	5150	32,5
35	Ленинградская область	ЛОМОНОСОВСКИЙ		803	12474	613947	86737	4342	5057	16,5
36	Ставропольский край	ШПАКОВСКИЙ		114	719	2129520	224452	3643	4073	11,8
37	Владимирская область	Г. ВЛАДИМИР	ЗАО "ЮРЬБЕВЦКАЯ ПТИЦЕФАБРИКА"	685	10063	573058	126388	4485	5754	28,3
38	Челябинская область	АГАПОВСКИЙ		1300	18392	647399	16191	4319	4430	2,6
39	Самарская область	ПРИВОЛЖСКИЙ		637	10842	607195	84487	4841	5624	16,2
40	Вологодская область	ШЕКСНИНСКИЙ		667	11776	570939	79574	4112	4778	16,2



Рейтинг	Республика, край, область	Район, город	Название хозяйства*	В среднем за 2006-2008 гг.						
				Среднегодовое поголовье, тыс.	Получено прироста живой массы, т.	Выручка от реализованного мяса, тыс. руб.	Прибыль от реализованного мяса, тыс. руб.	Себестоимость реализованного мяса, руб/ц	Цена реализованного мяса, руб/ц	Уровень рентабельности реализованного мяса, %
41	Волгоградская область	СВЕТЛОЯРСКИЙ		856	13558	551514	59558	3320	3722	12,1
42	Курская область	КУРСКИЙ		834	13290	521809	74460	3615	4216	16,6
43	Новосибирская область	ИСКИТИМСКИЙ		613	9883	547703	117171	4210	5356	27,2
44	Саратовская область	ТАТИЩЕВСКИЙ		698	10107	471593	71186	3967	4672	17,8
45	Брянская область	ДЯТЬКОВСКИЙ		739	12647	536583	35657	3892	4169	7,1
46	Республика Татарстан	ЗЕЛЕНОДОЛЬСКИЙ		972	14187	549042	14997	3703	3807	2,8
47	Нижегородская область	ПАВЛОВСКИЙ		633	11381	537086	35427	4315	4620	7,1
48	Новосибирская область	НОВОСИБИРСКИЙ		375	6757	411576	65822	4990	5940	19,0
49	Ростовская область	БЕЛОКАЛИТВИНСКИЙ		587	9634	353488	46392	3120	3591	15,1
50	Курганская область	КЕТОВСКИЙ		500	7951	397152	47356	4324	4909	13,5
51	Свердловская область	Г. ПЕРВОУРАЛЬСК		614	8988	441212	35114	6561	7128	8,6
52	Ленинградская область	ВЫБОРГСКИЙ	ЗАО "ПТИЦЕФАБРИКА РОСКАР"	1198	10775	425625	15251	4120	4273	3,7
53	Костромская область	КОСТРОМСКОЙ	ОАО "ПТИЦЕФАБРИКА "ВОЛЖСКАЯ"	485	7068	328438	61671	3683	4535	23,1
54	Чувашская Республика	ЧЕБОКСАРСКИЙ		417	7691	386703	46044	4199	4767	13,5

Рейтинг	Республика, край, область	Район, город	Название хозяйства*	В среднем за 2006-2008 гг.						
				Среднегодовое поголовье, тыс.	Получено прироста живой массы, т.	Выручка от реализованного мяса, тыс. руб.	Прибыль от реализованного мяса, тыс. руб.	Себестоимость реализованного мяса, руб/ц	Цена реализованного мяса, руб/ц	Уровень рентабельности реализованного мяса, %
55	Владимирская область	Г. ВЛАДИМИР		501	8671	521526	23474	5723	5992	4,7
56	Иркутская область	Г. АНГАРСК		634	9426	392288	26626	3903	4188	7,3
57	Краснодарский край	КОРЕНОВСКИЙ		613	8951	320166	28986	3243	3566	10,0
58	Орловская область	ОРЛОВСКИЙ		448	6893	276551	31749	3470	3920	13,0
59	Белгородская область	РАКИТЯНСКИЙ		436	7901	260566	14326	3240	3428	5,8
60	Краснодарский край	ПРИМОРСКО-АХТАРСКИЙ		379	5474	212657	34486	3885	4637	19,4
61	Белгородская область	ШЕБЕКИНСКИЙ		199	3244	174815	42779	2882	3816	32,4
62	Новосибирская область	КОЧЕНЕВСКИЙ		358	5967	290216	9897	4658	4823	3,5
63	Ставропольский край	КОЧУБЕЕВСКИЙ		363	5779	210274	10713	3542	3732	5,4
64	Волгоградская область	ИЛОВЛИНСКИЙ		414	4400	163221	13932	3371	3686	9,3
65	Краснодарский край	КУРГАНИНСКИЙ		376	5855	220014	7231	3686	3811	3,4
66	Свердловская область	АРТЕМОВСКИЙ		274	4187	246423	9367	5526	5745	4,0
67	Московская область	СЕРГИЕВО-ПОСАДСКИЙ	ГНУ ППЗ "СМЕНА"	386	4429	191750	6412	4207	4352	3,5
68	Нижегородская область	ВОЛОДАРСКИЙ	ОАО «АГРОФИРМА «ПТИЦЕФАБРИКА СЕЙМОВСКАЯ»	676	2690	149123	12024	4499	4894	8,8

Рейтинг	Республика, край, область	Район, город	Название хозяйства*	В среднем за 2006-2008 гг.						
				Среднегодовое поголовье, тыс.	Получено прироста живой массы, т.	Выручка от реализованного мяса, тыс. руб.	Прибыль от реализованного мяса, тыс. руб.	Себестоимость реализованного мяса, руб/ц	Цена реализованного мяса, руб/ц	Уровень рентабельности реализованного мяса, %
69	Краснодарский край	ДИНСКОЙ		208	3822	111280	7989	3282	3535	7,7
70	Иркутская область	Г. БРАТСК		78	1340	109923	13222	5022	5708	13,7
71	Алтайский край	ТАЛЬМЕНСКИЙ		222	2641	119828	10013	4270	4659	9,1
72	Новосибирская область	ЧЕРЕПАНОВСКИЙ	ЗАО ПТИЦЕФАБРИКА "ПОСЕВНИНСКАЯ"	207	2964	76984	10469	3863	4471	15,7
73	Калужская область	ДВЕРЖИНСКИЙ		196	2716	93300	10104	3067	3439	12,1
74	Свердловская область	БОГДАНОВИЧСКИЙ		229	3463	180040	3564	5318	5425	2,0
75	Липецкая область	ЛИПЕЦКИЙ		383	5100	194185	281	3734	3739	0,1
76	Республика Адыгея	Г. МАЙКОП		488	1411	60337	10612	3417	4146	21,3
77	Псковская область	ОСТРОВСКИЙ		155	2896	100864	5202	3245	3421	5,4
78	Ростовская область	КРАСНОСУЛИНСКИЙ		92	933	107045	10110	3841	4241	10,4
79	Владимирская область	КОВРОВСКИЙ		228	840	108825	8481	7420	8047	8,5
80	Алтайский край	Г. КАМЕНЬ-НА-ОБИ		41	510	95091	6054	4515	4822	6,8
81	Омская область	ОМСКИЙ		81	784	44076	4777	4637	5201	12,2
82	Самарская область	СЫЗРАНСКИЙ		164	903	29027	4413	3852	4543	17,9

Рейтинг	Республика, край, область	Район, город	Название хозяйства*	В среднем за 2006-2008 гг.						
				Среднегодовое поголовье, тыс.	Получено прироста живой массы, т.	Выручка от реализованного мяса, тыс. руб.	Прибыль от реализованного мяса, тыс. руб.	Себестоимость реализованного мяса, руб/ц	Цена реализованного мяса, руб/ц	Уровень рентабельности реализованного мяса, %
83	Ростовская область	НЕКЛИНОВСКИЙ		291	1259	42321	1694	3095	3224	4,2
84	Рязанская область	РЯЗАНСКИЙ		317	1242	19902	4221	1605	2037	26,9
85	Кемеровская область	БЕЛОВСКИЙ		220	764	76861	2946	9793	10183	4,0
86	Республика Марий Эл	ВОЛЖСКИЙ		200	802	22872	4128	2823	3445	22,0
87	Белгородская область	ШЕБЕКИНСКИЙ		194	615	38137	3899	6873	7655	11,4
88	Ярославская область	РЫБИНСКИЙ	ОАО "ВОЛЖАНИН"	534	2112	56838	5	3674	3675	0,0
89	Ростовская область	АКСАЙСКИЙ		243	958	15509	1701	2129	2392	12,3
90	Ростовская область	ВОЛГОДОНСКОЙ	ЗАО "ПТИЦЕФАБРИКА ИМЕНИ А.А.ЧЕРНИКОВА"	223	897	28461	1188	2878	3004	4,4
91	Белгородская область	КРАСНОЯРУЖСКИЙ	ЗАО "КРАСНОЯРУЖСКИЙ БРОЙЛЕР"	339	1669	39375	0	2743	2743	0,0
92	Орловская область	ОРЛОВСКИЙ		14	261	12013	3278	3173	4364	37,5
93	Ростовская область	МИЛЛЕРОВСКИЙ	ЗАОР "НП "ПТИЦЕФАБРИКА ОРЕХОВСКАЯ"	172	689	15711	346	3829	3915	2,3
94	Республика Башкортостан	ГАФУРИЙСКИЙ		15	252	16491	1284	5592	6064	8,4
95	Белгородская область	БЕЛГОРОДСКИЙ		236	1219	20858	0	2560	2560	0,0
96	Саратовская область	ПЕТРОВСКИЙ		54	205	11684	2429	4600	5807	26,3

Рейтинг	Республика, край, область	Район, город	Название хозяйства*	В среднем за 2006-2008 гг.						
				Среднегодовое поголовье, тыс.	Получено прироста живой массы, т.	Выручка от реализованного мяса, тыс. руб.	Прибыль от реализованного мяса, тыс. руб.	Себестоимость реализованного мяса, руб/ц	Цена реализованного мяса, руб/ц	Уровень рентабельности реализованного мяса, %
97	Краснодарский край	АНАПСКИЙ		103	294	8991	939	2392	2671	11,7
98	Ростовская область	АЗОВСКИЙ		45	283	11944	313	3999	4107	2,7
99	Владимирская область	Г. ВЛАДИМИР		6	80	34688	173	10635	10689	0,5
100	Краснодарский край	ТБИЛИССКИЙ	ОАО "АГРОФИРМА "КАВКАЗ"	9	162	4875	399	3741	4075	8,9

\*- Указаны названия только тех хозяйств, которые прислали разрешение на публикацию

## Раздел III. Рейтинг крупнейших фермерских хозяйств в России за 2006 - 2007 гг. (Клуб «Фермер - 300»)

*(наименования хозяйств и аббревиатуры организационно-правовых форм приведены в редакции, зафиксированной в базе данных Интерфакса)*

Рейтинг	Название КФХ	Регион	Район, город	2006-2007 гг.		2007 г.	
				Выручка от продажи товаров, продукции, работ и услуг, тыс. руб.	Прибыль до налогообложения, тыс. руб.	Основные средства, тыс. руб.	Среднесписочная численность работников, чел.
1	КФХ "ОРБИТА"	Омская область	Одесский	475508	49022	481996	....
2	КФХ "ЛЮФТ"	Омская область	г. Омск	128905	41349	129317	372
3	КФХ ШЕБАРШИНОВА А.А.	Ставропольский край	Новоалександровский	84468	20948	88369	238
4	КФХ "ЛЕТЯЖЬЕ"	Томская область	Кожевниковский	71136	18509	85200	427
5	КФХ "ЧЕРНОЗЕМ" ТРИНЕЕВА И. С.	Воронежская область	Бобровский	31912	20318	29283	90
6	КФХ "ФРОЛОВ-3"	Алтайский край	Славногородский	32854	16068	8584	127
7	КФХ "БАБИЧЕВ В.П."	Кемеровская область	Ленинск-Кузнецкий	34378	13045	117704	168
8	КФХ "ОМЕЛА" ГУБАРЬ Л.А.	Тульская область	Щекинский	36552	10305	45490	108
9	КФХ КЛУПОВА В.С.	Волгоградская область	Михайловский	28974	13062	12187	99
10	КХ "ЯГОДА"	Саратовская область	Марксовский	30899	10056	20267	165
11	КФХ "КОЛОСОК"	Волгоградская область	Михайловский	26189	13200	17467	93
12	КХ "МОЛЧАНОВЫХ"	Ставропольский край	Труновский	29149	9582	15011	105
13	КФХ ШОКУРОВА А.А.	Нижегородская область	Дальнеконстантиновский	24750	10736	2138	75
14	КФХ "ЧАПЧАЧИ"	Астраханская область	Наримановский	31723	6910	38497	96

Рейтинг	Название КФХ	Регион	Район, город	2006-2007 гг.		2007 г.	
				Выручка от продажи товаров, продукции, работ и услуг, тыс. руб.	Прибыль до налогообложения, тыс. руб.	Основные средства, тыс. руб.	Среднесписочная численность работников, чел.
15	КФХ "ОЛЕЙНИКОВ В.В."	Саратовская область	Краснокутский	24030	10674	9904	121
16	КХ "ИШКИНА А.В."	Волгоградская область	Михайловский	24481	8061	11636	102
17	КФХ ЕФИМЕНКО А.И.	Саратовская область	Самойловский	19968	8050	24848	102
18	КХ "ВОЗРОЖДЕНИЕ"	Воронежская область	Россошанский	18864	9467	4964	82
19	КХ ТИМОФЕЕВОЙ Т. А.	Ленинградская область	Киришский	88565	4583	....	....
20	КФХ ШТЕПО А. В.	Волгоградская область	Калачевский	17457	7677	27927	95
21	КФХ "ТОЛОКНЕВО"	Ставропольский край	Грачевский	18097	6123	11578	97
22	КФХ "ЛЕБЕДИКОВ А.Н."	Кемеровская область	Ленинск-Кузнецкий	62161	4194	77837	401
23	КХ "НАДЕЖДА"	Республика Алтай	Онгудайский	13514	10065	29444	113
24	КХ АХРЕМЕНКО В.Л.	Волгоградская область	Еланский	16091	6708	8926	80
25	КФХ "ЖЕЛАН"	Ставропольский край	Новоалександровский	17178	5923	11279	86
26	КФХ "СУКМАНОВКА"	Белгородская область	Чернянский	42146	3491	14989	149
27	КФХ "РОССИЯ"	Нижегородская область	Сеченовский	15524	5743	15618	74
28	КФХ ШТЕПО В.И.	Волгоградская область	Калачевский	13133	7020	12085	77
29	КФХ ПЕЧЕРКИНА А.Г.	Кемеровская область	Ленинск-Кузнецкий	26727	3575	42458	185
30	КХ "СОДРУЖЕСТВО"	Ростовская область	Зимовниковский	13195	5621	13110	75
31	КФХ ИШКИНА Н.В.	Волгоградская область	Михайловский	14031	5132	1770	79
32	КФХ КОСЬЯНЕНКО С.Н.	Волгоградская область	Городищенский	12076	6038	13668	71

Рейтинг	Название КФХ	Регион	Район, город	2006-2007 гг.		2007 г.	
				Выручка от продажи товаров, продукции, работ и услуг, тыс. руб.	Прибыль до налогообложения, тыс. руб.	Основные средства, тыс. руб.	Среднесписочная численность работников, чел.
33	КФХ КОЛПАКОВА М.П.	Томская область	Томский	10916	7892	24639	....
34	КФХ "САТУРН"	Алтайский край	Троицкий	15833	4034	15906	108
35	КФХ "УРОЖАЙ"	Саратовская область	Ардадакский	15647	3814	13708	77
36	КФХ ОЛЕЙНИКОВА Н. Н.	Волгоградская область	Калачевский	12892	4811	10602	83
37	КФХ "НАДЕЖДА"	Челябинская область	Чебаркульский	11645	5376	6348	60
38	КХ КОЛЕСНИЧЕНКО А.Б.	Волгоградская область	Калачевский	12319	4737	9922	83
39	КФХ "РУСЬ"	Ростовская область	Орловский	11724	5042	7131	68
40	КХ "МАКРИДИНА Ю.И."	Волгоградская область	Михайловский	11332	5282	16146	78
41	КФХ "УЛЬЯНОВ Н.П."	Алтайский край	Поспелихинский	10819	5388	11978	83
42	КХ БЕЛЕЦКОГО Л.Д.	Волгоградская область	Иловлинский	12228	4412	772	67
43	КФХ "ЧИЧКОВЫХ"	Томская область	Кожевниковский	17892	2846	11832	146
44	КФХ "ЕНИСЕЙ"	Алтайский край	Новичихинский	10835	5043	6953	65
45	КФХ "ТРУД"	Алтайский край	Крутихинский	9098	5551	7443	67
46	КХ АНИКЬЕВА	Свердловская область	г. Полевской	10491	4854	10219	68
47	КФХ "ФАЙФЕР В.Э."	Омская область	Азовский Немецкий Национальный	10543	4626	11997	69
48	КФХ КОЖЕВНИКОВА А.А.	Ставропольский край	Новоалександровский	13323	2806	14939	80
49	КХ "ВЕСНА"	Волгоградская область	Новоаннинский	7974	5983	7272	58
50	КФХ "ПОЛЯКОВА Ф.И."	Волгоградская область	Новониколаевский	10509	3918	12190	78



Рейтинг	Название КФХ	Регион	Район, город	2006-2007 гг.		2007 г.	
				Выручка от продажи товаров, продукции, работ и услуг, тыс. руб.	Прибыль до налогообложения, тыс. руб.	Основные средства, тыс. руб.	Среднесписочная численность работников, чел.
51	КФХ КУЧМИНА А.П.	Алтайский край	Первомайский	31028	2019	51629	141
52	КФХ ЧЕРЕПАНОВА И.И.	Кемеровская область	Гурьевский	10623	3440	22794	85
53	КХ ПЛЕШАКОВА В.М.	Волгоградская область	Новоаннинский	8304	5119	14327	66
54	КФХ "НИВА-П"	Воронежская область	Семилукский	11377	2838	6194	71
55	КФХ АСТАХОВА Б.В.	Волгоградская область	Кумылженский	7816	4905	3813	61
56	КХ "НИВА"	Ставропольский край	Советский	9648	2893	8480	69
57	КФХ "ВОСТОК" МАРЧЕНКО А.В.	Краснодарский край	Павловский	7822	4262	1967	59
58	КФХ "ЩЕРБАКОВА А.Г."	Ставропольский край	Благодарненский	8924	3061	5065	63
59	КХ "РУБИН"	Саратовская область	Турковский	8037	3706	3121	51
60	КФХ "КОЛОС" МИХЕВ Н.И.	Волгоградская область	Михайловский	7948	3725	3533	64
61	КФХ "СТЕПНОЕ"	Саратовская область	Турковский	7327	4663	7240	45
62	КХ "РУСЬ"	Ленинградская область	Кировский	28125	1750	....	98
63	КФХ "КОНКУРЕНТ" МУРУЕВА В.Е.	Ставропольский край	Кировский	8895	2869	5828	62
64	КФХ ЖИГАЛКИНА В. В.	Ставропольский край	Степновский	8410	3274	5636	70
65	ФХ "КЛИН"	Кемеровская область	Прокопьевский	6961	5177	6022	75
66	КФХ ЧЕРНОВА А.Г.	Саратовская область	Петровский	10568	2357	8078	64
67	КФХ "НОВО-МАРЬЕВКА"	Саратовская область	Пугачевский	7784	3392	8588	67
68	КХ ПРОСКУРИНА В.П.	Волгоградская область	Жирновский	7707	3355	7777	64

Рейтинг	Название КФХ	Регион	Район, город	2006-2007 гг.		2007 г.	
				Выручка от продажи товаров, продукции, работ и услуг, тыс. руб.	Прибыль до налогообложения, тыс. руб.	Основные средства, тыс. руб.	Среднесписочная численность работников, чел.
69	КХ ЕГОРОВА А.В.	Волгоградская область	Иловлинский	10426	2298	9372	89
70	КХ ГРАДОВИЧ Н.Ф.	Кемеровская область	Ленинск-Кузнецкий	8875	2462	11068	73
71	КФХ "АРИЭЛЬ"	Саратовская область	Краснокутский	6907	4469	2643	47
72	КФХ "ЖУРАВЛЕВ"	Чувашская республика	Аликовский	11165	2067	12262	83
73	КХ "ВИКТОРИЯ-2"	Саратовская область	Турковский	8739	2316	2750	57
74	КФХ "ЛУЧ" МИРОНЕНКО В.П.	Омская область	Таврический	7237	3019	5285	63
75	КХ КУЛИШОВА Ю. В.	Ростовская область	Волгодонской	14528	1677	11310	73
76	КФХ "КОЛОС"	Саратовская область	Турковский	8434	2229	9472	63
77	КФХ "ВЕРТЯНОВА Ю.С"	Саратовская область	Новобурасский	11653	1777	9399	75
78	КФХ "ПЕДАШЕНКО"	Ставропольский край	Труновский	7459	2454	5375	63
79	КХ "РОСТОК" РОМАНЕНКО А. А.	Саратовская область	Балашовский	8581	2122	6494	50
80	КФХ БЕЛОМЫТЦЕВА В.А.	Алтайский край	Троицкий	6694	3077	14761	68
81	КФХ "АРГУМЕНТ"	Калининградская область	Правдинский	12851	1553	14999	....
82	ФХ "БИС" БАХОЛДИНА И. С.	Ставропольский край	Александровский	11897	1695	10160	70
83	КФХ "МАРС" ПАНЧЕНКО И.А.	Ростовская область	Морозовский	6955	2543	15962	63
84	КХ "РАЗДОЛЬЕ" ЗЕЛЕНЕВА Н.А.	Волгоградская область	Новоаннинский	5758	2922	5162	62
85	КФХ "ЗАЙЦЕВ"	Алтайский край	Тюменцевский	17225	1313	5188	107
86	КХ "ЛУЧ"	Волгоградская область	Михайловский	5527	3498	4007	58

Рейтинг	Название КФХ	Регион	Район, город	2006-2007 гг.		2007 г.	
				Выручка от продажи товаров, продукции, работ и услуг, тыс. руб.	Прибыль до налогообложения, тыс. руб.	Основные средства, тыс. руб.	Среднесписочная численность работников, чел.
87	ФХ "АГРАРНИК"	Тюменская область	Упоровский	6374	2458	10045	59
88	КФХ "ВАСИЛЕК"	Ростовская область	Аксайский	7001	2196	233	41
89	КХ "ЗВЕЗДА"	Алтайский край	Романовский	7486	1948	5298	....
90	КФХ ТИМЧИШИНА А.С.	Приморский край	Октябрьский	9123	1656	513	....
91	КФХ ЩЕГЛОВА И.М.	Ставропольский край	Благодарненский	6614	2322	4311	58
92	КФХ ТРУБАЛКО В. А.	Саратовская область	Пугачевский	5567	2839	10389	48
93	КФХ СЕМЕНОВА С. Ф.	Саратовская область	Пугачевский	5405	2961	4210	46
94	КФХ "ТИШАНСКОЕ"	Волгоградская область	Михайловский	5636	2626	7629	61
95	КФХ "НИВА"	Красноярский край	Ужурский	5217	3058	....	....
96	КХ МИТРОФАНОВА И.А.	Ставропольский край	Новоалександровский	7096	1958	4640	62
97	КХ "ЮДКИНО"	Саратовская область	Балашовский	5934	2357	2356	54
98	КФХ КУЗЬМЕНКО А. И.	Волгоградская область	Калачевский	6903	2103	8304	65
99	КФХ "ХОЗЯЮШКА" КЛОКОВА Ю. В.	Саратовская область	Краснокутский	9565	1430	1755	68
100	КХ БАНЬКИНА В.А.	Волгоградская область	Котельниковский	5573	2398	2538	....
101	КФХ "БРИГЕРТ И.Л."	Омская область	Азовский Немецкий Национальный	7262	1856	23909	58
102	КФХ "НАДЕЖДА"	Саратовская область	Краснокутский	6782	1969	7079	....
103	КХ "ХАРЫШЕВ ВЛАДИМИР"	Самарская область	Большечерниговский	4522	3530	163	44
104	КФХ "ЛЕСНОЕ"	Пензенская область	Вадинский	4432	3757	1156	45

Рейтинг	Название КФХ	Регион	Район, город	2006-2007 гг.		2007 г.	
				Выручка от продажи товаров, продукции, работ и услуг, тыс. руб.	Прибыль до налогообложения, тыс. руб.	Основные средства, тыс. руб.	Среднесписочная численность работников, чел.
105	КФХ "ПОИСК"	Омская область	Азовский Немецкий Национальный	5165	2628	2842	....
106	КХ "ИСТОК"	Саратовская область	Пугачевский	7360	1732	3911	66
107	КФХ "КЛИНОВОЕ"	Белгородская область	Ровеньский	5366	2527	2782	49
108	КФХ "АГРОС"	Тюменская область	Нижневартовский	5749	2223	205	60
109	КФХ "ЗОЛОТОЕ"	Саратовская область	Краснокутский	5133	2564	1989	42
110	КХ "ОЛЕСЯ"	Волгоградская область	Михайловский	6768	1907	3362	59
111	КФХ "АРТУР"	Тюменская область	Голышмановский	4639	2866	9887	64
112	КХ "ЛЯГОШИНСКОЕ"	Саратовская область	Вольский	5922	2011	4900	....
113	КФХ "НАДЕЖДА ММ"	Ставропольский край	Новоселицкий	7183	1701	1593	61
114	КФХ НАЛИВКИНА Л.М.	Алтайский край	Целинный	6190	1921	10014	64
115	КФХ "РАДУГА"	Алтайский край	Троицкий	6679	1839	781	54
116	КХ ТАТАРЕНКО А.А.	Волгоградская область	Еланский	5243	2256	3868	....
117	СХК "БАЛТУТИНО"	Смоленская область	Глинковский	27111	863	20433	94
118	КФХ АПАРШИНА И.С.	Волгоградская область	Фроловский	5572	1961	6914	56
119	КФХ "КУЛИКОВА С.С."	Волгоградская область	Новониколаевский	5003	2288	4052	53
120	КХ СМИРНОВА А.В.	Вологодская область	Вологодский	29645	834	20896	99
121	КХ "ОРЛОВСКОЕ"	Волгоградская область	Клетский	5939	1833	9121	60
122	КФХ ФАЛЕЕВА В.А.	Волгоградская область	Жирновский	4825	2281	531	53

Рейтинг	Название КФХ	Регион	Район, город	2006-2007 гг.		2007 г.	
				Выручка от продажи товаров, продукции, работ и услуг, тыс. руб.	Прибыль до налогообложения, тыс. руб.	Основные средства, тыс. руб.	Среднесписочная численность работников, чел.
123	КХ "МЕЖЕВОЕ"	Саратовская область	Балашовский	5369	1986	4639	45
124	КХ "БЕКОН"	Кемеровская область	Промышленновский	14356	902	18431	92
125	КФХ "ВИНВЕР"	Ростовская область	Ростовская	12451	950	9596	88
126	КХ БУЗУНОВА В.А.	Волгоградская область	Еланский	5371	1924	5043	....
127	КФХ "РОДНИЧОК"	Липецкая область	Измалковский	4992	2106	7621	46
128	КФХ "ГУБИНА А. А."	Волгоградская область	Новониколаевский	17450	843	15370	108
129	КХ ТАТАРЕНКО Н.А.	Волгоградская область	Еланский	4444	2270	4196	....
130	КХ "АЛАКЮЛЬ-3"	Ленинградская область	Выборгский	5684	1732	6055	40
131	КФХ "ЛЕГЕНДА" ЩЕДРИНА В. Е.	Ставропольский край	Петровский	5424	1764	734	56
132	КФХ "НЕКРУТ Л.Н."	Краснодарский край	Павловский	7881	1151	9827	68
133	КХ "КАМА"	Саратовская область	Аркадакский	6051	1520	10862	42
134	КФХ "МЕРКЕР"	Алтайский край	Троицкий	4000	2733	4322	60
135	КФХ "ЮЛИЯ"	Ленинградская область	Ломоносовский	6368	1507	7934	....
136	КХ "МИРАЖ"	Волгоградская область	Клетский	5399	1738	8001	60
137	КХ КОТОВСКОВА М.С.	Волгоградская область	Октябрьский	4371	2189	4978	56
138	КХ "АЛЕКС"	Ставропольский край	Новоалександровский	4123	2365	769	55
139	КФХ НАЛИВКИНА М.М.	Алтайский край	Целинский	4269	2224	9424	54
140	КФХ ХАНБАХАДОВА М.Т.	Волгоградская область	Николаевский	11683	893	9658	80

Рейтинг	Название КФХ	Регион	Район, город	2006-2007 гг.		2007 г.	
				Выручка от продажи товаров, продукции, работ и услуг, тыс. руб.	Прибыль до налогообложения, тыс. руб.	Основные средства, тыс. руб.	Среднесписочная численность работников, чел.
141	КХ "ПЕРКО"	Ростовская область	Мартыновский	7720	1105	4557	63
142	КХ СОЛОВЬЕВА А.К.	Волгоградская область	Новоаннинский	4094	2188	4440	55
143	КФХ "САНА"	Ставропольский край	Красногвардейский	5943	1320	3613	57
144	КХ "СЛАВА"	Алтайский край	Новичихинский	3681	2408	3049	52
145	КХ "РОГОВОЙ С.М."	Алтайский край	Поспелихинский	5009	1535	2036	63
146	КФХ "ФИЛЬЧАГИН"	Саратовская область	Краснокутский	3862	2149	3220	39
147	КХ УВАРОВА И.А.	Ставропольский край	Степновский	4431	1720	2440	55
148	ФХ "АННА"	Московская область	Воскресенский	33200	651	1146	75
149	КФХ КОЧУГАНОВА С.А.	Алтайский край	Целинный	3605	2349	9690	49
150	КФХ "ЛУЧ" ЛУЩ А.Г.	Ростовская область	Морозовский	9930	822	14435	74
151	КФХ КУЗНЕЦОВА И.А.	Алтайский край	Целинный	3866	1986	....	....
152	КХ "КЛЮЧИКИ"	Костромская область	Островский	4043	1909	2431	45
153	КХ "РАССВЕТ"	Тюменская область	Викуловский	7609	921	7726	56
154	КХ КАРПИНЕЦ В.Н.	Ставропольский край	Александровский	4228	1704	3623	54
155	КФХ "ЧАПАЕВА-5"	Ростовская область	Белокалитвинский	6598	1083	1510	60
156	КФХ "БОРТНИК Ю.И."	Кемеровская область	Ленинск-Кузнецкий	3819	1916	6487	58
157	КФХ "ФОРТУНА"	Ставропольский край	Ипатовский	4290	1574	8526	58
158	КХ "СОЮЗ"	Воронежская область	Калачеевский	3792	1893	3024	44

Рейтинг	Название КФХ	Регион	Район, город	2006-2007 гг.		2007 г.	
				Выручка от продажи товаров, продукции, работ и услуг, тыс. руб.	Прибыль до налогообложения, тыс. руб.	Основные средства, тыс. руб.	Среднесписочная численность работников, чел.
159	КФХ ГАЙДУКОВ А.Н.	Ростовская область	Зимовниковский	4595	1378	1967	45
160	КХ "СТЕПАШКА"	Тюменская область	Гольшмановский	4538	1355	2642	50
161	КФХ САРСЕНБАЕВА Г.Т.	Саратовская область	Пугачевский	3764	1792	5500	....
162	КФХ ТАЛАЛАЙ В.М.	Волгоградская область	Фроловский	4655	1314	1902	57
163	КФХ "ФАКЕЛ"	Воронежская область	Каширский	5731	1055	1726	42
164	КФХ "НАТАЛЬИНО"	Саратовская область	Ртищевский	5072	1157	4150	46
165	КФХ КАРПОВА	Свердловская область	Ирбинский	4174	1429	6205	39
166	КХ СЕМЕНОВА И.А.	Орловская область	Мценский	4560	1258	4950	45
167	КФХ "ЛУЧ"	Алтайский край	Крутихинский	4218	1394	6357	60
168	КФХ КАЛИНИНА А.С.	Волгоградская область	Серафимовичский	4160	1398	1756	55
169	КФХ "СТИМУЛ"	Курганская область	Мокроусовский	7754	790	2107	76
170	КФХ БАХОЛДИНА М.И.	Ставропольский край	Александровский	4010	1446	3733	56
171	КФХ "НОВАЯ СОЛОВЬЕВКА"	Белгородская область	Корочанский	4080	1390	6329	46
172	КФХ "СЛАВУТИЧ"	Алтайский край	Романовский	3477	1750	7165	....
173	КФХ ПЕРЕВОЗКИНОЙ Г.Г.	Тюменская область	Юргинский	2896	2408	13178	29
174	КФХ "МЕНЩИКОВСКОЕ"	Курганская область	Половинский	4241	1281	20321	22
175	КФХ МАШИНИНА А.А.	Волгоградская область	Ольховский	7319	787	2693	62
176	КФХ БЕРБУШЕНКО В.А.	Алтайский край	Благовещенский	4139	1321	308	....

Рейтинг	Название КФХ	Регион	Район, город	2006-2007 гг.		2007 г.	
				Выручка от продажи товаров, продукции, работ и услуг, тыс. руб.	Прибыль до налогообложения, тыс. руб.	Основные средства, тыс. руб.	Среднесписочная численность работников, чел.
177	КФХ ГЕНШ А.А.	Алтайский край	Каменский	4821	1104	4094	53
178	КХ "ЗОЛОТАЯ НИВА"	Кемеровская область	Крапивинский	8580	724	6101	82
179	КФХ ОСИНЦЕВА М.В.	Тюменская область	Омутинский	4372	1157	428	49
180	КХ "ЛАД"	Саратовская область	Новоузенский	3795	1441	3550	44
181	КФХ ОСИПОВА И.Н.	Тюменская область	Ишимский	2726	2691	414	32
182	КФХ "ЛАСТОЧКА"	Волгоградская область	Дубовский	4654	1024	5854	59
183	КФХ "ЕРМОЛИН"	Ставропольский край	Изобильненский	3123	1905	3406	53
184	КФХ "НОВИНКА"	Ставропольский край	Грачевский	3626	1388	4543	52
185	КФХ "МОХОВСКОЕ"	Алтайский край	Новичихинский	3271	1539	3729	55
186	КХ ХЛИМАНЕНКО И.Н.	Волгоградская область	Калачевский	3142	1600	213	....
187	КФХ "МЕРКУРИЙ"	Воронежская область	Верхнехавский	4290	968	199	45
188	КХ "РИТМ"	Орловская область	Хотынецкий	6915	691	1408	50
189	КХ "РАДУГА"	Тюменская область	Упоровский	3513	1233	3202	32
190	КХ "РОМАН"	Ростовская область	Мартыновский	3299	1324	3489	38
191	КФХ ПОДОПРИГОРА В.В.	Омская область	Таврический	3475	1254	3710	45
192	КФХ "СЕВЕРНОЕ"	Алтайский край	Целинный	4132	979	3892	56
193	КХ ПОПОВА А.В.	Волгоградская область	Новоаннинский	2713	1946	1304	....
194	КХ "БЕРЕЗКА"	Красноярский край	Ужурский	11984	538	2941	81



Рейтинг	Название КФХ	Регион	Район, город	2006-2007 гг.		2007 г.	
				Выручка от продажи товаров, продукции, работ и услуг, тыс. руб.	Прибыль до налогообложения, тыс. руб.	Основные средства, тыс. руб.	Среднесписочная численность работников, чел.
195	КФХ "АККОРД" ЖИРЕНКИНА В.Н.	Ставропольский край	Петровский	2961	1512	3761	32
196	КХ "РАССВЕТ"	Волгоградская область	Клетский	2956	1520	3428	....
197	КФХ "ВЫМПЕЛ" ЗЕВЯКИНА М.И.	Саратовская область	Краснокутский	2966	1464	760	....
198	КХ МАЙОРОВА В.А.	Волгоградская область	Еланский	5757	698	475	60
199	КФХ "ЭВРИКА"	Саратовская область	Краснокутский	4417	827	3461	43
200	КФХ ВОЙТЕНКО А.И.	Алтайский край	Целинный	3681	1015	3127	52
201	КФХ "КАЙРАТ"	Саратовская область	Краснокутский	4916	763	2716	46
202	КФХ ДУНДИНА С.А.	Саратовская область	Пугачевский	3286	1147	466	....
203	КХ УЗБЕКОВА В.К.	Кемеровская область	Ижморский	13644	479	2863	74
204	КХ КРИКУНОВА А.А.	Волгоградская область	Еланский	2748	1633	2492	....
205	КФХ "КАРНАУХОВ"	Волгоградская область	Даниловский	2645	1753	2418	46
206	ФХ ПРОКОПЬЕВОЙ Г.А.	Томская область	Кожевниковский	2544	1891	8842	61
207	КХ ПОТАПОВА В.М.	Омская область	Таврический	2932	1331	4432	47
208	КФХ "КРАСНИКОВЫХ"	Ставропольский край	Труновский	3212	1153	3292	46
209	КХ ЮРЧЕНКО	Кемеровская область	Яйский	3632	977	8914	64
210	КФХ ХУБИЕВ А.К.	Ставропольский край	Предгорный	3067	1247	5131	53
211	КХ КАРАНОВА В.М.	Волгоградская область	Ольховский	3085	1170	2181	38
212	КХ "ПРИБРЕЖНОЕ"	Саратовская область	Новоузенский	3274	1072	2244	....

Рейтинг	Название КФХ	Регион	Район, город	2006-2007 гг.		2007 г.	
				Выручка от продажи товаров, продукции, работ и услуг, тыс. руб.	Прибыль до налогообложения, тыс. руб.	Основные средства, тыс. руб.	Среднесписочная численность работников, чел.
213	ОКХ "МЕЛЬНИЧАНСКОЕ"	Удмуртская Республика	Селтинский	4526	752	4286	37
214	КФХ "ЛУЧ"	Алтайский край	Целинный	7307	579	6667	58
215	КФХ "СТУДЕНО-ИВАНОВКА"	Саратовская область	Турковский	2621	1550	354	....
216	ФХ ВИХРОВА	Кемеровская область	Промышленновский	5811	633	3023	66
217	КХ САЗОНОВА В.И.	Волгоградская область	Новоаннинский	2669	1511	3832	45
218	КХ "БЛОШЕНКО"	Воронежская область	Россошанский	3014	1113	1350	32
219	КФХ "НАДЕЖДА-4"	Ставропольский край	Красногвардейский	2972	1133	2876	....
220	КФХ ТРИНЦА В.Э.	Алтайский край	Поспелихинский	2891	1187	2065	39
221	КФХ "СОЛНЕЧНОЕ"	Омская область	Шербакульский	4110	764	1696	52
222	КХ "НИВА"	Ставропольский край	Арзирский	3299	910	1483	40
223	КФХ "КОЛОСОК" ЕРМАКОВА А.П.	Саратовская область	Петровский	3254	947	1341	....
224	КФХ "ТКАЧЕНКО"	Ростовская область	Морозовский	3620	847	1201	50
225	КФХ РУСАКОВА А.А.	Саратовская область	Пугачевский	2758	1175	1730	....
226	КФХ "БЕЛОЕ"	Красноярский край	Канский	2338	1870	6558	41
227	КХ ТРИФОНОВА Ю.Г.	Волгоградская область	Новоаннинский	2637	1316	5138	49
228	КФХ "КОЛОС-2"	Воронежская область	Семилюкский	4913	636	1024	....
229	КХ "ТРУСИКОВ"	Волгоградская область	Даниловский	2345	1720	6411	42
230	ФХ "ЮЛИЯ"	Воронежская область	Россошанский	4493	646	1603	45

Рейтинг	Название КФХ	Регион	Район, город	2006-2007 гг.		2007 г.	
				Выручка от продажи товаров, продукции, работ и услуг, тыс. руб.	Прибыль до налогообложения, тыс. руб.	Основные средства, тыс. руб.	Среднесписочная численность работников, чел.
231	КФХ "ВЫДРИНО"	Волгоградская область	Дубовский	2687	1154	4887	37
232	КХ "САВИНОВСКОЕ"	Тюменская область	Юргинский	7395	486	1787	60
233	КХ ЖЕРНОВНИКОВА А.В.	Волгоградская область	Жирновский	2756	1090	3983	52
234	КХ ШАБАНОВА В.А.	Новосибирская область	Коченевский	2725	1130	2466	49
235	КФХ "РУСЬ"	Алтайский край	Крутихинский	7035	508	1879	66
236	КФХ СЕМЬЯНОВА Б.П.	Омская область	Таврический	2509	1323	2010	44
237	КФХ КЛЕВЕТОВА В.И.	Волгоградская область	Михайловский	9645	429	9274	70
238	КФХ "ЗАРЕЧЕНСКОЕ"	Волгоградская область	Дубовский	2449	1372	2049	....
239	КФХ "САФИЯ"	Саратовская область	Ардадакский	2594	1233	161	....
240	КФХ "САНА"	Ростовская область	Милотинский	2686	1118	1511	37
241	КФХ "ЗАРЕЧЬЕ"	Тульская область	Щекинский	12175	390	29271	67
242	КФХ "ФИАЛКА"	Волгоградская область	Дубовский	2446	1329	776	....
243	КХ ПРУСС Н.Ф.	Омская область	Таврический	2617	1149	2063	43
244	КХ "АЛМАЗ"	Саратовская область	Турковский	2272	1618	2601	....
245	КФХ "МАРЬЕВСКОЕ"	Воронежская область	Верхнехавский	2749	1020	2655	31
246	КФХ ГУБИНА Н.Н.	Ставропольский край	Благодарненский	8976	418	665	63
247	КФХ КЛЕВЕТОВА И.Д.	Волгоградская область	Михайловский	2926	867	4746	....
248	КФХ "МАКЕЕВ В.Ф."	Саратовская область	Краснокутский	3171	791	1309	....

Рейтинг	Название КФХ	Регион	Район, город	2006-2007 гг.		2007 г.	
				Выручка от продажи товаров, продукции, работ и услуг, тыс. руб.	Прибыль до налогообложения, тыс. руб.	Основные средства, тыс. руб.	Среднесписочная численность работников, чел.
249	КФХ ЧЕРНАКОВА Н.А.	Алтайский край	Краснощековский	3954	654	2632	85
250	КФХ "АНТОНОВО"	Пензенская область	Иссинский	2404	1273	3914	24
251	КФХ "БЕЛЕНДИР"	Омская область	Азовский Немецкий Национальный	3484	717	....	....
252	КФХ МАРАХОВА В.И.	Самарская область	Хворостянский	5446	524	12410	55
253	КФХ БАСАКИНА	Ростовская область	Морозовский	3444	722	3349	54
254	КФХ "ДУБОВСКОЙ"	Саратовская область	Краснокутский	7279	445	5361	....
255	КФХ "АЛЕКС"	Омская область	Называевский	2802	875	1260	56
256	КФХ "ВЕРА"	Саратовская область	Краснокутский	2647	966	3251	....
257	КФХ "ТАН"	Республика Татарстан	Лаишевский	4518	560	6208	30
258	КФХ БЕЛЯЕВА	Воронежская область	Новоусманский	2754	862	895	15
259	КФХ "НИВА"	Ивановская область	г. Иваново	6989	435	1320	43
260	КФХ "МЕРКУРИЙ"	Белгородская область	Валуйский	3227	723	8732	43
261	КФХ "КОТЛЯРОВА А.А."	Томская область	Зырянский	3227	723	3246	51
262	КХ РОДИНА	Самарская область	Большечерниговский	2045	1535	541	33
263	КФХ "ДЖУНУСОВ"	Ростовская область	Морозовский	25186	300	44445	120
264	КФХ "ТИМОХОВО"	Ростовская область	Мартыновский	2918	769	2501	39
265	КХ "УЛАДА"	Алтайский край	Крутихинский	2188	1328	2213	49
266	КХ САРЫЧЕВА А.Г.	Волгоградская область	Октябрьский	2073	1414	2898	....

Рейтинг	Название КФХ	Регион	Район, город	2006-2007 гг.		2007 г.	
				Выручка от продажи товаров, продукции, работ и услуг, тыс. руб.	Прибыль до налогообложения, тыс. руб.	Основные средства, тыс. руб.	Среднесписочная численность работников, чел.
267	КХ "УЧ-СУМЕР"	Республика Алтай	Онгудайский	2888	777	4725	44
268	КФХ КУРЦА В.А.	Волгоградская область	Жирновский	2418	1058	1049	41
269	КФХ "РАДИУС"	Алтайский край	Новичихинский	2511	922	1778	45
270	КФХ "ПОСТНИКОВ"	Волгоградская область	Даниловский	2365	1102	3079	40
271	КХ "ЗАПОЛЬНОЕ" СТЕКОЛЬНИКОВА П.Н.	Волгоградская область	Котельниковский	6783	423	....	....
272	КФХ ШПАК С.В.	Волгоградская область	Михайловский	12623	315	10917	75
273	КФХ БУБНОВА Н.Ф.	Саратовская область	Пугачевский	2377	1065	610	....
274	КФХ "БЛИЗНЕЦЫ"	Ставропольский край	Кировский	3148	687	2678	46
275	КФХ "МЕЛЬНИЧНОЕ"	Красноярский край	Тюхтетский	2696	815	397	46
276	КХ БЕЗУСОВА А.П.	Волгоградская область	Новоаннинский	2263	1138	2015	....
277	КФХ "МАЯК" БАРВИНКО А.З.	Омская область	Павлоградский	8443	353	2166	....
278	КФХ САНОВИЧ О.А.	Кировская область	Куменский	2546	833	4222	....
279	КХ РУБЦОВА В.М.	Воронежская область	Аннинский	6902	394	4838	....
280	КХ "ТУЕКТА"	Республика Алтай	Онгудайский	2053	1265	5367	39
281	КФХ "ВЛАДИМИР" СИПЛИВОВО А.М.	Волгоградская область	Котельниковский	7054	379	2752	....
282	КФХ КОРОТЧЕНКО	Краснодарский край	Тимашевский	2334	1022	2639	....
283	КФХ "НИКТА" ЕВДОКИМОВА В.В.	Ростовская область	Морозовский	9202	328	8570	72
284	КФХ "ТЕМП"	Ставропольский край	Труновский	2701	755	414	39

Рейтинг	Название КФХ	Регион	Район, город	2006-2007 гг.		2007 г.	
				Выручка от продажи товаров, продукции, работ и услуг, тыс. руб.	Прибыль до налогообложения, тыс. руб.	Основные средства, тыс. руб.	Средсписочная численность работников, чел.
285	КХ "БЕРЕЗКА"	Алтайский край	Крутихинский	3000	646	1781	50
286	КФХ "ВОСХОД"	Нижегородская область	Тоншаевский	5697	410	960	27
287	КФХ "РАССВЕТ"	Орловская область	Должанский	14596	272	6234	78
288	КХ ФРОЛОВА Я.Н.	Волгоградская область	Клетский	2840	676	1409	37
289	КФХ "ОРИОН"	Ивановская область	г. Иваново	7811	326	3529	53
290	КХ ГУМЕРОВА	Республика Татарстан	Алексеевский	2533	753	3659	32
291	КФХ "СЕВЕР"	Красноярский край	Абанский	2933	634	2023	46
292	КФХ "ЛЫМАРЕВА"	Ростовская область	Морозовский	2401	816	3171	32
293	КФХ ФЕДОРОВА Ю.П.	Волгоградская область	Еланский	2058	1008	474	....
294	КФХ "ВЛАДИМИРОВО"	Ставропольский край	Грачевский	1953	1100	3020	27
295	КФХ ДЕВЯТАЕВА А.Е.	Волгоградская область	Кумылженский	4041	457	2350	57
296	КХ "АСТРА"	Свердловская область	Красноуфимский	5726	356	5809	62
297	КФХ АЛПЕЕВА М.В.	Алтайский край	Благовещенский	2731	639	144	40
298	КФХ ИЩЕНКО А.Н.	Волгоградская область	Жирновский	2850	617	2343	39
299	КХ "КОЛОС"	Кемеровская область	Топкинский	5106	378	16198	....
300	КХ "АБДУЛЛА"	Тюменская область	Упоровский	2481	703	5503	27
<b>Итого в среднем на одно КФХ</b>				<b>10813</b>	<b>2828</b>	<b>9755*</b>	<b>56*</b>

\*- Рассчитано только по хозяйствам, которые указали в отчетах свои показатели

## Благодарность

Выполнение работы по составлению рейтингов было сопряжено с финансовыми трудностями, которые были преодолены благодаря пожертвованиям ниже перечисленных организаций.\*

ЗАО "ПТИЦЕФАБРИКА "КОСТРОМСКАЯ"	Костромской области, Костромского р-на
ООО "УСПЕНСКИЙ АГРОПРОМСОЮЗ"	Краснодарского края, Белоглинского р-на
ОАО ПХ "ЛАЗАРЕВСКОЕ"	Тульской области, Щекинского р-на
ОАО "АГРОФИРМА МЦЕНСКАЯ"	Орловской области, Мценского р-на
СПК ПЛЕМЗАВОД "ВОСТОК"	Ставропольского края, Степновского р-на
ОГУСП "ТЕПЛИЧНОЕ"	Ульяновской области, г. Ульяновск
ОНО ОПХ "ПЛЕМЗАВОД КУБАНЬ"	Краснодарского края, Гулькевичского р-на
ООО "СПК "ЖДАНОВСКИЙ"	Нижегородской области, Кстовского р-на
ЗАО "АГРОФИРМА ПАВЛОВСКАЯ НИВА"	Воронежской области, Павловского р-на
ОАО "МТС "ЕРШОВСКАЯ"	Саратовской области, Дергачевского р-на
ООО "СОГЛАСИЕ"	Тюменской области, Заводоуковского р-на
ООО "ПООС ВНИИО"	Приморского края, г. Артем
ЗАО "АГРОФИРМА ИМЕНИ 15 ЛЕТ ОКТАБРЯ"	Липецкой области, Лебедянского р-на
ОАО КСП "СВЕТЛОГОРСКОЕ"	Краснодарского края, Абинского р-на
ОАО "СОВХОЗ-ВЕСНА"	Саратовской области, Саратовского р-на
ОАО "ПТИЦЕФАБРИКА "ВОЛЖСКАЯ"	Костромской области, Костромского р-на
АКГУП ПТФ "МОЛОДЕЖНАЯ"	Алтайского края, Первомайского р-на
СПК "ОКИНСКИЙ"	Иркутской области, Зиминского р-на
ГНУ ППЗ "СМЕНА"	Московской области, Сергиево-Посадского р-на

\* На 1 декабря 2009 г. список хозяйств, перечисливших пожертвования публикуется на сайте Всероссийского института аграрных проблем и информатики <http://www.viapi.ru>.

Разработчики рейтингов признательны руководителям и коллективам хозяйств и рассматривают их вклад как заботу о формировании в обществе положительного имиджа всех сельхозпроизводителей России.

*Научное издание*

**Авторы:**

д-р экон. наук, проф., заслуженный деятель науки РФ **В.Я.Узун**,  
кан. экон. наук **В. А. Сарайкин**,  
научный сотрудник **Е.А.Шишкина**

**РЕЙТИНГИ  
КРУПНЫХ И СРЕДНИХ СЕЛЬСКОХОЗЯЙСТВЕННЫХ  
ОРГАНИЗАЦИЙ РОССИИ ЗА 2006-2008 ГГ.**

**ISBN** \_\_\_\_\_

Компьютерная верстка **Е.А.Шишкина**

ВИАПИ им. А.А.Никонова  
«Энциклопедия российских деревень»

**ISBN**

105064, Москва, Б. Харитоньевский пер., 21/6, стр. 1

Формат 60×90 1/16  
Тираж 350 экз.

Объем \_\_ п.л.  
Заказ №

Типография Россельхозакадемии  
115598, Москва, Ягодная ул., 12.