

**ВСЕРОССИЙСКИЙ ИНСТИТУТ АГРАРНЫХ ПРОБЛЕМ  
И ИНФОРМАТИКИ им. А.А.Никонова  
(ВИАПИ им. А.А.Никонова)  
РОССИЙСКОЙ АКАДЕМИИ СЕЛЬСКОХОЗЯЙСТВЕННЫХ НАУК**

**Рейтинги**  
крупных и средних  
сельскохозяйственных  
организаций России  
за 2005 - 2007 гг.  
*(Издание одиннадцатое)*

**Москва - 2008 г.**

**Авторы:**

доктор экономических наук, академик РАСХН **А.В.Петриков**,  
доктор экономических наук, профессор,  
заслуженный деятель науки РФ **В.Я.Узун**,  
научный сотрудник **Е.А.Шишкина**

**Рейтинги крупных и средних сельскохозяйственных организаций России за 2005-2007 гг.**  
–М.:ВИАПИ им. А.А. Никонова, Энциклопедия российских деревень. 2008. – С. 64

Данная брошюра - это одиннадцатое издание рейтингов крупных и средних сельскохозяйственных организаций России. В ней приведены общеэкономический рейтинг, отраслевые рейтинги СХО, определенные по данным за 2005-2007гг. В брошюре представлены цели и задачи составления рейтингов, методика их расчета, приведен анализ показателей хозяйств клуба «Агро-300», хозяйств отраслевых клубов в сравнении с остальными сельскохозяйственными организациями. Даны основные показатели лидеров по каждой отрасли.

Для работников министерств и ведомств, занимающихся выработкой аграрной политики, региональных органов управления АПК, руководителей и специалистов сельскохозяйственных организаций, предприятий и фирм по переработке, снабжению, производству ресурсов для сельского хозяйства, а также торговых, кредитных и инвестиционных компаний

## СОДЕРЖАНИЕ

<b>РАЗДЕЛ I. ПОЯСНИТЕЛЬНАЯ ЗАПИСКА.....</b>	<b>4</b>
1. Цели составления рейтингов.....	4
2. Методика составления рейтингов.....	4
3. Клуб «АГРО - 300».....	6
4. Отраслевые клубы крупнейших производителей сельскохозяйственной продукции России.....	10
<b>РАЗДЕЛ II. РЕЙТИНГ НАИБОЛЕЕ КРУПНЫХ И ЭФФЕКТИВНЫХ СЕЛЬСКОХОЗЯЙСТВЕННЫХ ОРГАНИЗАЦИЙ ЗА 2005 - 2007 ГГ. (КЛУБ «АГРО - 300»).....</b>	<b>19</b>
<b>РАЗДЕЛ III. ОТРАСЛЕВЫЕ РЕЙТИНГИ.....</b>	<b>29</b>
Рейтинг наиболее крупных и эффективных предприятий по производству зерна в России за 2005–2007 гг. (Клуб «Зерно-100»).....	29
Рейтинг наиболее крупных и эффективных предприятий по производству подсолнечника в России за 2005 - 2007 гг. (Клуб «Подсолнечник - 100»).....	33
Рейтинг наиболее крупных и эффективных предприятий по производству сахарной свеклы в России за 2005 - 2007 гг. (Клуб «Сахарная свекла - 100»).....	36
Рейтинг наиболее крупных и эффективных предприятий по производству картофеля в России за 2005 - 2007 гг. (Клуб «Картофель - 100»).....	40
Рейтинг наиболее крупных и эффективных предприятий по производству овощей открытого грунта в России за 2005 - 2007 гг. (Клуб «Овощи - 100»).....	43
Рейтинг наиболее крупных и эффективных предприятий по производству молока в России за 2005-2007 гг. (Клуб «Молоко-100»).....	47
Рейтинг наиболее крупных и эффективных предприятий по производству говядины в России за 2005 - 2007 гг. (Клуб «Говядина - 100»).....	50
Рейтинг наиболее крупных и эффективных предприятий по производству свинины в России за 2005 - 2007 гг. (Клуб «Свинина - 100»).....	54
Рейтинг наиболее крупных и эффективных предприятий по производству яиц в России за 2005 - 2007 гг. (Клуб «Яйцо птицы - 100»).....	57
Рейтинг наиболее крупных и эффективных предприятий по производству мяса птицы в России за 2005–2007 гг. (Клуб «Мясо птицы-100»).....	61

## Раздел I. Пояснительная записка

### 1. Цели составления рейтингов

Рейтинги крупных и средних сельскохозяйственных организаций России составляются ВИАПИ им. А.А.Никонова с 1998 г. В настоящем издании представлены результаты одиннадцатого рейтинга.

Основными целями разработки рейтингов являются:

1. *Предоставление широким кругам общественности, лицам, принимающим политические решения, инвесторам доказательств того, что сельское хозяйство России, несмотря на трудности развития и неравные с другими отраслями экономики условия получения рыночных доходов, является эффективной, выгодной сферой приложения капитала и при разумном квалифицированном подходе к организации бизнеса может приносить немалую прибыль.* Всего в общеэкономическом и 10-ти отраслевых клубах (без повторного счёта, по данным за 2005 - 2007 гг.) - 839 сельскохозяйственных организаций России. Они находятся в 64 субъектах РФ. Наибольшее количество хозяйств в рейтингах из Краснодарского (83) и Ставропольского краев (51), Ростовской (53), Московской (48), Белгородской (38), Ленинградской (36) и Волгоградской (30) областей. Более 20 хозяйств в рейтинги включено из Новосибирской и Воронежской областей, Республики Татарстан.

2. *Повышение инвестиционной привлекательности отрасли и тем самым содействие притоку в нее капитала.* Коммерческие банки, поставщики ресурсов, покупатели сельскохозяйственной продукции обращаются в хозяйства, включенные в рейтинги, для дальнейшей работы с ними по вопросам поставки ресурсов, внедрения современных технологий, приобретения продукции. Часть инвесторов приобретает контрольные пакеты уставных капиталов сельскохозяйственных, перерабатывающих и обслуживающих организаций и формирует агрохолдинги.

3. *Содействие обмену передовым управленческим и технологическим опытом, предоставление предприятиям возможности сравнить результаты собственной хозяйственной деятельности с достижениями лучших хозяйств.* Знакомство с опытом передовиков усиливает тягу рядовых хозяйств к инновациям, стимулирует внутриотраслевую конкуренцию.

4. *Формирование в отрасли благоприятного социально-психологического климата, активизация моральных стимулов достижения высоких производственных показателей.* Списки лучших хозяйств печатаются в центральных газетах и журналах, распространяются через электронные средства массовой информации, доводятся до сведения федеральных и региональных органов управления АПК, участников различного рода конференций и научных симпозиумов. Все это способствует общественному признанию сельскохозяйственных организаций, повышению их социального статуса, включает моральные механизмы роста экономической эффективности.

5. *Становление в стране эффективного аграрного лобби с целью защиты интересов сельскохозяйственных производителей,* что является одним из основных условий эффективности агропродовольственной и сельской политики. Руководители и специалисты сельскохозяйственных организаций, занимающих верхние строчки в общероссийских рейтингах, знающие как добиться успеха, получившие общественное признание, могли бы составить костяк этого лобби.

### 2. Методика составления рейтингов

Информационной основой для расчета рейтингов является база данных Главного вычислительного центра Росстата, составленная по бухгалтерской отчетности 15,2 тыс. крупных и средних сельскохозяйственных организаций России.

*Общеэкономический рейтинг* (Клуб «АГРО-300») определяется на основе двух показателей:

- выручка от реализации сельскохозяйственной продукции;
- прибыль от реализации сельскохозяйственной продукции.

Для того чтобы нивелировать влияние погодных условий на результаты хозяйствования, рейтинг рассчитывался на основе среднегодовых данных за три года.

Сначала определялось место, которое занимает каждое сельхозпредприятие по каждому из приведенных показателей в отдельности. Для этого все сельхозпредприятия России ранжировались по каждому показателю. Затем места, занимаемые данным предприятием по каждому показателю, складывались, и проводилась ранжировка всех сельхозпредприятий по сумме занимаемых мест.

После того, как рейтинг был рассчитан, для определения 300 наиболее крупных и эффективных сельхозпредприятий из списка были исключены хозяйства, которые в 2006 или 2007 гг. были убыточными.

Для определения *отраслевых рейтингов* использовались три показателя:

- объем валовой продукции отрасли;
- стоимость товарной продукции<sup>1</sup>;
- прибыль от реализации.

Учитывались средние за 2005 – 2007 гг. данные каждого из 15,2 тыс. крупных и средних сельскохозяйственных предприятий России

Ранжировка указанных показателей и расчет соответствующего отраслевого рейтинга производился по той же схеме, что и общеэкономического. Из рейтинга исключены хозяйства, которые от реализации продукции данной отрасли получили в среднем за 3 года или в 2007 г. убытки и валовое производство которых было равно нулю в 2007 г., а также хозяйства с урожайностью картофеля и овощей менее 100 ц/га, урожаями менее 3000 кг.

В соответствии с Федеральным законом №282 от 29 ноября 2007 г. первичные данные, содержащиеся в формах федерального статистического наблюдения, являются информацией ограниченного доступа. Это ограничение не относится к показателям бухгалтерской отчетности (выручка и прибыль по хозяйству). В связи с этим в каждое рейтинговое хозяйство были направлены письма с просьбой дать согласие на публикацию рейтинговых показателей. Часть сельскохозяйственных организаций прислала разрешение на публикацию рейтинговых показателей. Названия этих хозяйств публикуются в отраслевых рейтингах. Названия тех сельскохозяйственных организаций, которые не прислали разрешение на публикацию рейтинговых показателей, при публикации отраслевых рейтингов не указаны.

---

<sup>1</sup>. По молоку, говядине, свинине и мясу птицы учтена выручка и прибыль от реализации как сельскохозяйственной, так и переработанной продукции; по зерну, подсолнечнику, сахарной свекле, картофелю, овощам и яйцу учтена только выручка и прибыль от реализации сельскохозяйственной продукции, так как в базе данных Росстата отсутствуют показатели по реализации переработанной продукции.

### 3. Клуб «АГРО - 300»

**Роль Клуба.** В России в 2007 г. было 15,2 тыс. крупных и средних сельскохозяйственных предприятий, которые представлены в базе данных Росстата РФ. Включенные в Клуб «Агро - 300» наиболее крупные и эффективные хозяйства составляют 2 % от общей численности сельхозпредприятий. Имея лишь 3,7 % сельхозугодий, в 2005 - 2007 гг. они дали 30,1 % товарной продукции сельскохозяйственных организаций России, 54,1% прибыли. Особенно велика доля хозяйств клуба в реализации продукции животноводства –38,6 % (табл. 1).

**Таблица 1. Сравнительная характеристика показателей хозяйств Клуба «АГРО-300» и остальных сельхозпредприятий России (2005 - 2007гг.)**

	В среднем за 2005 - 2007 гг.						Клуб «АГРО-300»		
	Клуб «АГРО-300»				Остальные сельхозпредприятия РФ		2005 г.	2007 г.	2007 г. в % к 2005 г.
	Всего	В % к РФ	На 1 хозяйство	На 100 работников	Всего	На 1 хозяйство			
Количество хозяйств	300	2,0			16707		300	300	100
Среднегодовая численность работников, тыс. чел.	263	12,0	0,9		1928	0,1	267	260	97,2
Сельскохозяйственные угодья, тыс. га	3310	3,7	11,0	1,3	85513	5,1	3188	3424	107,4
Посевная площадь, тыс. га	2526	5,3	8,4	1,0	45106	2,7	2364	2646	111,9
Среднегодовое поголовье коров, тыс. гол.	141	3,9	0,5	0,05	3459	0,2	142	141	99,3
Выручка от реализации продукции и услуг, млн. руб.	154689	30,1	515,6	58,8	359644	21,5	126751	189983	149,9
в т.ч. продукции растениеводства	35497	17,3	118,3	13,5	169960	10,2	27426	45957	167,6
в т.ч. продукции животноводства	119192	38,6	397,3	45,3	189684	11,4	99325	144026	145,0
Прибыль (убыток) от реализации продукции и услуг, млн. руб.	33440	54,1	111,5	12,7	28390	1,7	28191	40917	145,1
Кредиторская задолженность, млн. руб.	93216	19,5	310,7	35,4	384375	23,0	64119	128109	199,8
Дотации и компенсации, млн. руб.	2802	11,4	9,3	1,1	21886	1,3	2718	3556	130,8

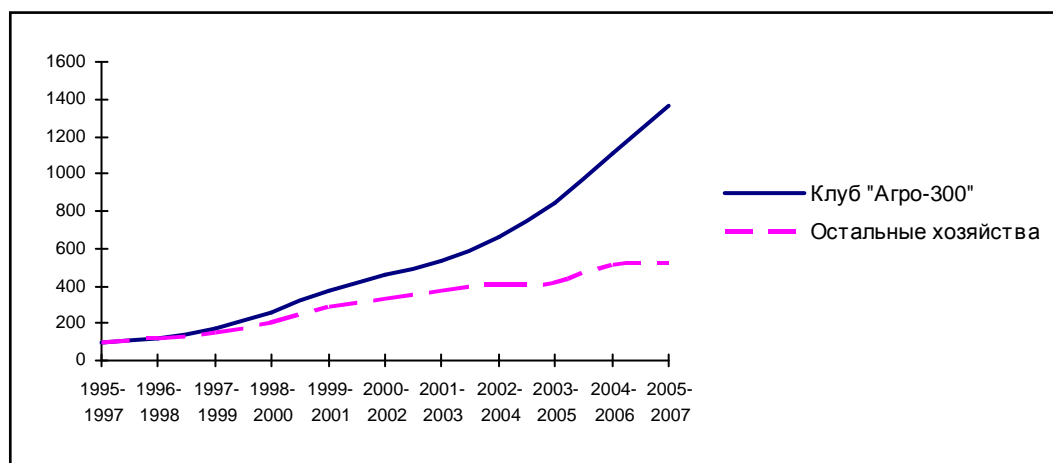

*Рис. 1. Изменение стоимости товарной продукции в хозяйствах клуба «Агро-300» и остальных хозяйствах (в фактических ценах).*

Доля товарной продукции, производимой членами Клуба «Агро - 300», из года в год возрастает (табл. 2). В 2007 г. члены Клуба продали товарной продукции на сумму 190 млрд. руб. Столько же товарной продукции реализовали 12,7 тыс. хозяйств, находящихся в конце рейтинга (83,7% всех СХО).

Десять крупнейших производителей в 2007 г. имели выручку от реализации продукции 36,0 млрд. руб. Столько же было в 7,5 тыс. сельхозпредприятиях (49,3 %) с наименьшими объемами товарной продукции. Дифференциация успешных и неблагополучных хозяйств из года в год возрастает.

Стоимость товарной продукции в расчете на среднегодового работника в хозяйствах Клуба в 3,2 раза выше, чем в остальных сельхозпредприятиях.

За 2005 - 2007 гг. сельскохозяйственные предприятия страны сократили численность занятых на 23,9 %, а у членов Клуба сокращения почти не было. За те же годы члены Клуба «Агро - 300» увеличили площадь сельхозугодий на 7,4 %, посевов на 11,9 %, а остальные хозяйства сократили площадь сельхозугодий на 11,8%, а посевную площадь на 9,8%.

Главный фактор успеха членов Клуба - это высокая предпринимательская активность руководителя и специалистов, соблюдение трудовой и технологической дисциплины, интеграция производства, переработки и реализации продукции, что позволило приспособиться к рынку, сохранить трудовые коллективы. Средняя численность работников в крупных хозяйствах в 2007 г. была в 8 раз больше, чем в остальных СХО России.

**Лидеры клуба.** Произошла смена лидеров клуба «Агро-300». В течение 10 лет бессменным лидером клуба было ОАО «Омский бекон». Однако конкуренция в верхней части общеэкономического рейтинга с каждым годом нарастала. В рейтинге за 2005-2007 гг. ОАО «Омский бекон» опустился на 6-ое место. Лидером стало ЗАО «Приосколье» Новосельского района Белгородской области.

Показатели нового лидера весьма впечатляющи. В 2007 г. он произвел и продал сельскохозяйственной продукции на 6,7 млрд. руб., получил прибыли от реализации сельскохозяйственной продукции 1,3 млрд. руб. ЗАО «Приосколье» продало в 2007 г. товарной продукции на такую же сумму, как 3,9 тыс. СХО в конце рейтингового списка по выручке.

ЗАО «Агрокомплекс» Краснодарского края, занимавшее в течение ряда лет второе место, отодвинулось на 4-ое место, уступив ООО «Белгранкорм» Белгородской области и ООО «Сибирская губерния» Красноярского края. В первую десятку входят также ЗАО «Агрокомбинат Московский» Московской области, ОАО «Куриное царство» Липецкой области, ОАО «Птицефабрика Северная» Ленинградской области и два хозяйства Челябинской области (ООО «Ариант» и ООО «Равис-птицефабрика Сосновкая»).

Все лидеры, входящие в первую десятку, в 2007 г. реализовали сельскохозяйственную продукцию на сумму более 1,9млрд. руб., получили прибыль – не менее 333 млн. руб.

Лидеры клуба, входящие в первую десятку, за 2007 год по сравнению с 2005 годом численность занятых увеличили на 3830 человек, а площадь сельхозугодий сократили на 17,5 тыс. га. При этом ОАО «Омский бекон» избавился от 62 тыс. га сельхозугодий, ООО «Равис - Птицефабрика Сосновская» - от 9,9 тыс. га. В то же время ООО «Белгородские гранулированные корма» увеличил площадь сельхозугодий на 11,6 тыс. га, ООО «Ариант» - на 41,8 тыс.га.

Сохранили лидерские позиции Колхоз им. Фрунзе Белгородской области (33-е место) и сельскохозяйственный производственный кооператив «Казьминский» Ставропольского края (39-ое место), возглавляемые Героями Социалистического труда В.Я.Гориним и А.А.Шумским.

**Специализация хозяйств клуба.** В клубе есть хозяйства всех отраслей, но преобладают птицеводческие и зерновые предприятия (рис. 2).

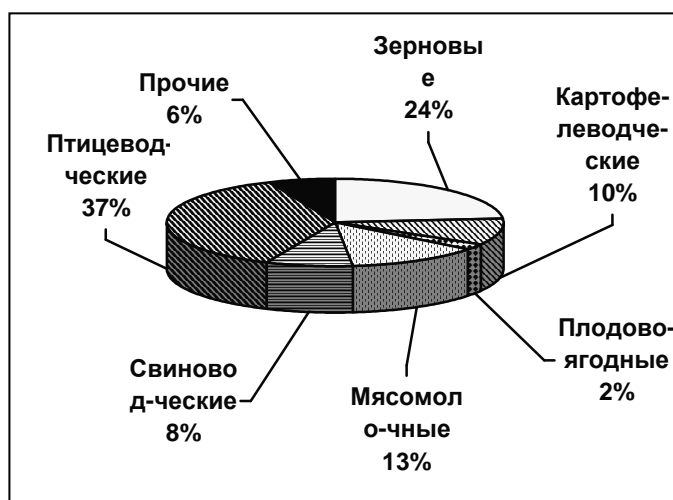

а) 1995 - 1997 гг.

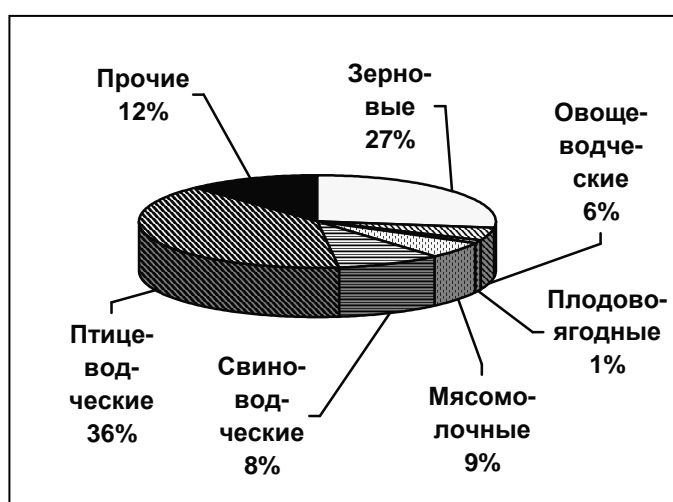

б) 2005 - 2007 гг.

Рис. 2. Отраслевой состав Клуба «Агро – 300» (удельный вес числа СХО)

**Территориальное расположение.** В клубе «Агро - 300» представлены хозяйства из 56 субъектов РФ. Регионы с наиболее благоприятными для сельского хозяйства условиями представлены в клубе наибольшим количеством сельскохозяйственных организаций (рис. 3).



Рис. 3. Удельный вес федеральных округов в клубе «Агро – 300» за 2005 -2007 гг.



**Организационно-правовые формы хозяйств.** Большинство входящих в клуб СХО - это акционерные общества (177). Численность обществ с ограниченной ответственностью составляет 65 единиц, сельскохозяйственных производственных кооперативов - 38, государственных унитарных предприятий - 17 (рис. 4).

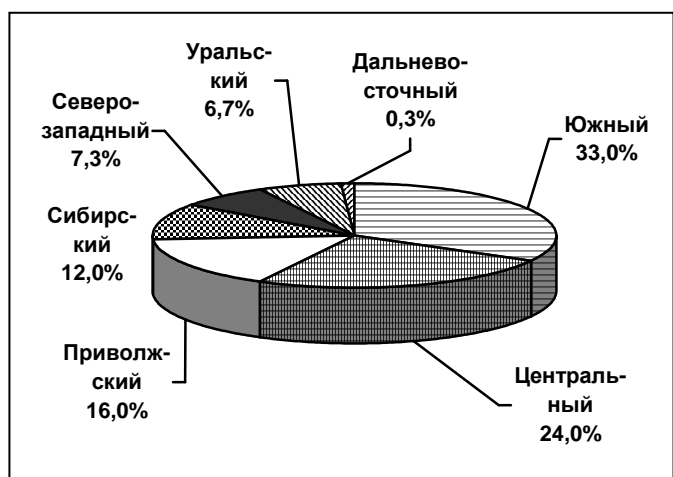
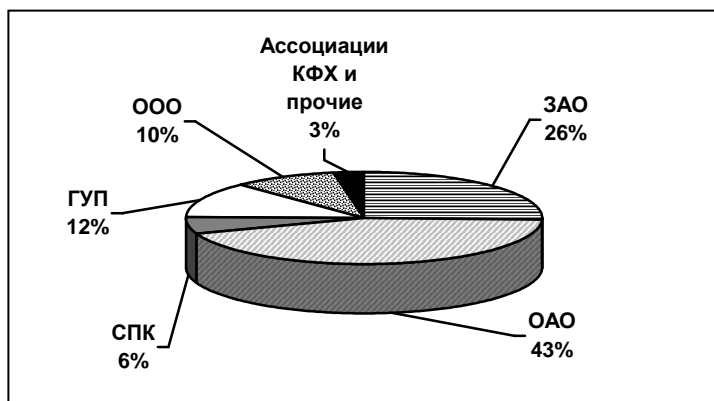

а) 1995 - 1997гг.

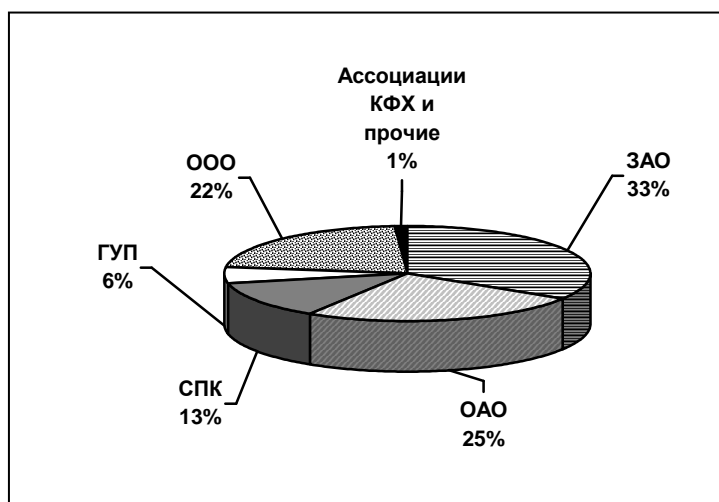

б) 2005 - 2007гг.

Рис. 4. Организационно-правовые формы хозяйств клуба «Агро - 300»

**Изменения в составе клуба «Агро - 300» в 2007 г.** По сравнению с предыдущим рейтингом состав клуба «Агро - 300» существенно обновился. В него включено 58 новых хозяйств, соответственно выбыло тоже 58 хозяйств. При этом только 5 новичков попали в первую сотню, 14 - во вторую сотню, а все остальные - в третью сотню.

**Золотой список клуба.** Первые рейтинги были опубликованы в 1998 г. С тех пор ежегодно происходили изменения в списках клуба «Агро - 300». Какие-то хозяйства входили в клуб, какие-то покидали его. Однако существует ряд хозяйств, которые уже в течение десяти лет постоянно входят в состав клуба «Агро - 300», составляя **золотой фонд клуба**. В золотой список членов клуба 2005-2007 гг. вошло 86 хозяйств. Все они отмечены в общеэкономическом рейтинге знаком - \*.

Таблица 2. Стоимость товарной продукции в хозяйствах "Агро-300" и в остальных СХО

	Клуб "Агро-300"		Остальные хозяйства		Клуб "Агро-300" в % ко всем СХО
	млрд.руб	в % к 1995-1997гг	млрд.руб	в % к 1995-1997гг	
1995-1997	11,3	100	68,4	100	14,1
1996-1998	13,2	117	77,4	114	14,5
1997-1999	19,6	173	102,8	150	16,1
1998-2000	28,4	251	141,0	206	16,8
1999-2001	41,8	370	194,4	284	17,7
2000-2002	51,6	457	227,2	332	18,5
2001-2003	60,1	532	254,9	373	19,1
2002-2004	74,2	657	279,5	409	21,0
2003-2005	95,0	841	282,8	414	25,2
2004-2006	124,9	1105	347,2	508	28,8
2005-2007	154,7	1369	359,6	526	30,1

#### 4. Отраслевые клубы крупнейших производителей сельскохозяйственной продукции России.

Отраслевые рейтинги составлены по 10 основным видам продукции: зерно, подсолнечник, сахарная свекла, картофель, овощи открытого грунта, молоко, мясо КРС, мясо свиней, мясо птицы, яйцо. По каждому виду продукции отобраны 100 крупнейших производителей.

**Роль хозяйств отраслевых клубов в производстве продукции.** 100 хозяйств, включённых в отраслевые клубы - это около 0,7% всех крупных и средних СХО России. Однако их роль в отрасли огромна. На долю 100 крупных производителей приходится 83,0% выручки крупных и средних СХО России от реализации мяса птицы, 64,4% реализации яиц, почти две трети реализованных овощей открытого грунта, более половины мяса свиней, 48,2% картофеля и 29,5% сахарной свеклы (табл.3 и рис.5).

Достаточно высока доля 100 крупных производителей в реализации подсолнечника (20,0%). По зерну, молоку и мясу КРС крупнейшие производители дают 9,7-13,1 % выручки от реализации товарной продукции.

Таблица 3. Роль хозяйств, вошедших в отраслевые клубы, в производстве продукции крупными и средними СХО (2005 – 2007 гг.)

Виды продукции	Показатели по хозяйствам отраслевых клубов			Показатели по всем СХО		Удельный вес отраслевых клубов %:		
	Кол-во хозяйств в клубе	Валовое производство, тыс.т.	Выручка от реализации, млн. руб.	Валовое производство, тыс.т.	Выручка от реализации, млн. руб.	в валовом производстве	в выручке от реализации	
							2005 -2007 гг.	1996 - 1998 гг.
Зерно	100	4331	14721	50076	112458	8,6	13,1	5,4
Подсолнечник	100	530	4005	3179	20026	16,7	20,0	11,9
Сахарная свекла	100	5116	4468	20861	15163	24,5	29,5	16,7
Картофель	100	744	2843	1919	5898	38,8	48,2	23,3
Овощи открытого грунта	100	670	3086	1156	4754	57,9	64,9	41,5
Молоко	100	1074	9330	12983	87790	8,3	10,6	6,1
Мясо:								
КРС	100	75	4385	911	45003	8,3	9,7	4,8
свиней	100	377	22837	684	40916	55,1	55,8	18,9
птицы	100	1415	62934	1739	75863	81,4	83,0	15,5*

Виды продукции	Показатели по хозяйствам отраслевых клубов			Показатели по всем СХО		Удельный вес отраслевых клубов %:		
	Кол-во хозяйств в клубе	Валовое производство, тыс.т.	Выручка от реализации, млн. руб.	Валовое производство, тыс.т.	Выручка от реализации, млн. руб.	в валовом производстве	в выручке от реализации	
							2005 -2007 гг.	1996 - 1998 гг.
Яйцо	100	17916**	27920	27069**	43383	66,2	64,4	52,9

\*15 хозяйств;\*\*-млн.шт.



Рис. 5. Доля отраслевых клубов в товарной продукции крупных и средних СХО

Резкий рост удельного веса клубных хозяйств в валовом производстве и товарной продукции крупных и средних СХО происходит не только благодаря быстрому росту их производства и продаж, но и из-за сокращения производства и реализации в остальных хозяйствах. Анализ доли клубных хозяйств в валовом производстве продукции во всех категориях хозяйств (табл. 4, рис.6) показывает, что роль клубных хозяйств гораздо более скромная и в динамике она растёт не столь резко, а по некоторым продуктам в отдельные периоды сокращается.

Таблица 4. Доля клубных хозяйств в валовом производстве продукции, производимой всеми категориями хозяйств РФ.

Продукция	1996-1998 гг.	2002-2004 гг.	2003-2005 гг.	2004-2006 гг.	2005-2007 гг.
Зерно	3,4	4,8	5,1	5,2	5,4
Подсолнечник	6,9	6,7	8,2	8,3	8,4
Сахарная свекла	14,0	19,9	19,6	20,2	18,9
Картофель	1,1	1,1	1,4	1,6	2,0
Молоко	1,7	3,0	3,0	3,2	3,4
Мясо:					
КРС	2,0	2,3	2,4	2,6	2,3
свиней	7,7	11,4	15,3	17,1	17,0
птицы*	26,2	36,6	47,8	59,3	65,3
Яйцо	37,2	39,3	42,8	46,0	48,2

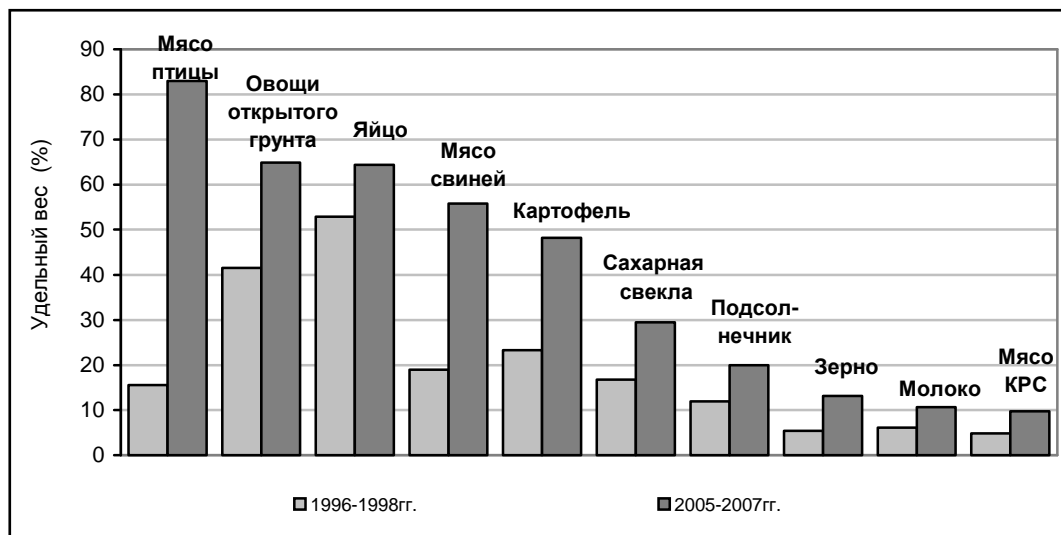
\* В 1996-1998 гг. – 15 хозяйств, 2002-2004 гг.-50, 2003-2005 гг.-65, 2004-2006 гг. и 2005-2007 гг.-100 хозяйств



Рис.6. Доля клубных хозяйств в валовом производстве продукции, производимой всеми категориями хозяйств РФ

**Эффективность.** Крупнейшие производители обеспечивали значительно более высокую эффективность производства продукции, чем остальные хозяйства России. Уровень рентабельности производства в хозяйствах клуба на 16 - 48 процентных пунктов выше, чем в остальных хозяйствах России. Особенно велика разница в уровне рентабельности животноводческой продукции. Производство свинины, мяса КРС и птицы в хозяйствах клуба рентабельно (22,7 – 32,6 %), а в остальных хозяйствах убыточно (-6,9 %) - (-24,2 %) (табл. 5 и рис.7).

Сравнительный анализ эффективности крупнейших производителей показывает на сколько процентных пунктов должны повысить эффективность остальные СХО, чтобы стать конкурентными на рынке.

Основными факторами, позволившими хозяйствам отраслевых клубов достигнуть столь высокой эффективности, являются масштаб производства, специализация, высокая урожайность (продуктивность), высокое качество и соответственно, цена продукции, низкие издержки производства.

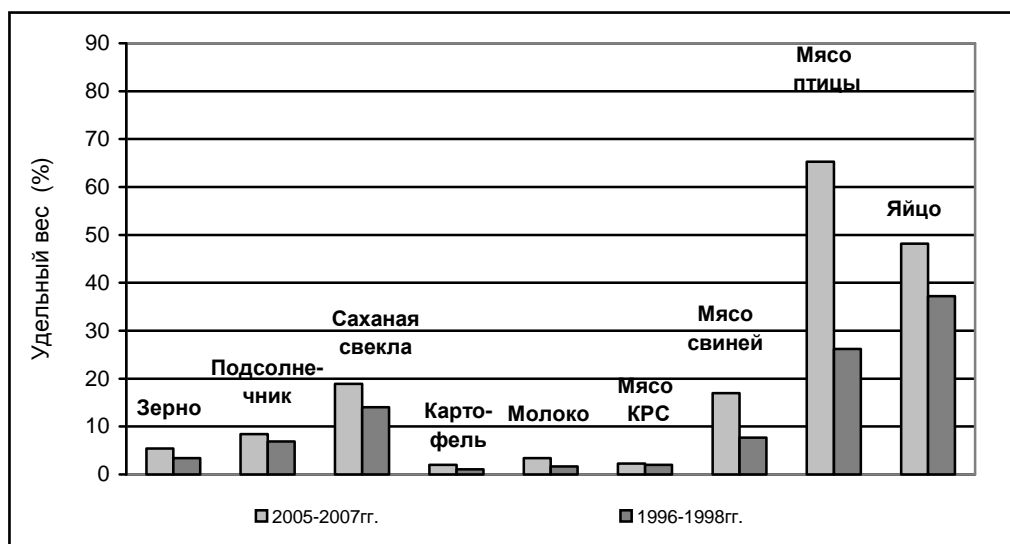
Таблица 5. Сравнение эффективности производства продукции хозяйств отраслевых клубов с остальными СХО России (2005 – 2007 гг.).

Виды продукции	По хозяйствам, вошедшим в отраслевой Клуб					По остальным СХО РФ			
	Количество хозяйств в клубе	Выручка от реализации, млн. руб.	Себестоимость реализации, млн. руб.	Прибыль от реализации, млн.руб.	Уровень рентабельности, %	Выручка от реализации, млн. руб.	Себестоимость реализации, млн. руб.	Прибыль от реализации, млн.руб.	Уровень рентабельности, %
Зерно	100	14721	9335	5387	57,7	97737	79553	18184	22,9
Подсолнечник	100	4005	2144	1861	86,8	16022	10136	5886	58,1
Сахарная свекла	100	4468	3370	1099	32,6	10695	10160	535	5,3
Картофель	100	2843	1871	972	51,9	3055	2601	453	17,4
Овощи открытого грунта	100	3086	2122	964	45,4	1668	1626	42	2,6
Молоко	100	9330	6614	2716	41,1	78460	69699	8761	12,6
<b>Мясо:</b>									
КРС	100	4385	3547	838	23,6	40618	53586	-12968	-24,2
свиней	100	22837	17218	5619	32,6	18079	19418	-1339	-6,9
птицы	100	62934	51292	11642	22,7	12929	15422	-2493	-16,2
Яйцо	100	27920	22539	5382	23,9	15462	14356	1106	7,7



Рис. 7. Уровень рентабельности производства у крупнейших сельхозпроизводителей и остальных крупных и средних СХО.

**Масштабы производства.** В хозяйствах отраслевых клубов объёмы производства основного продукта в расчёте на СХО, были в 5-40 раз выше, чем в остальных хозяйствах, занимающихся производством того же продукта (табл. 6).

**Специализация.** Хозяйства отраслевых клубов, как правило, специализированы на производстве какого-либо одного продукта. Уровень специализации в них (доля выручки основного продукта в стоимости всей товарной продукции) многократно выше, чем в остальных хозяйствах России, занимающихся производством того же вида продукции как не основной деятельностью (табл. 7, рис 8). Успех сопутствует тем, у кого высок уровень специализации. В динамике уровень специализации СХО, входящих в отраслевые клубы растёт. Даже по зерну он превысил 50%. По остальным СХО наблюдается тенденция сокращения числа хозяйств, производящих отдельные виды продукции, но при этом уровень специализации изменяется незначительно.

Таблица 6. Сравнительный анализ масштабов производства в 2007 г.

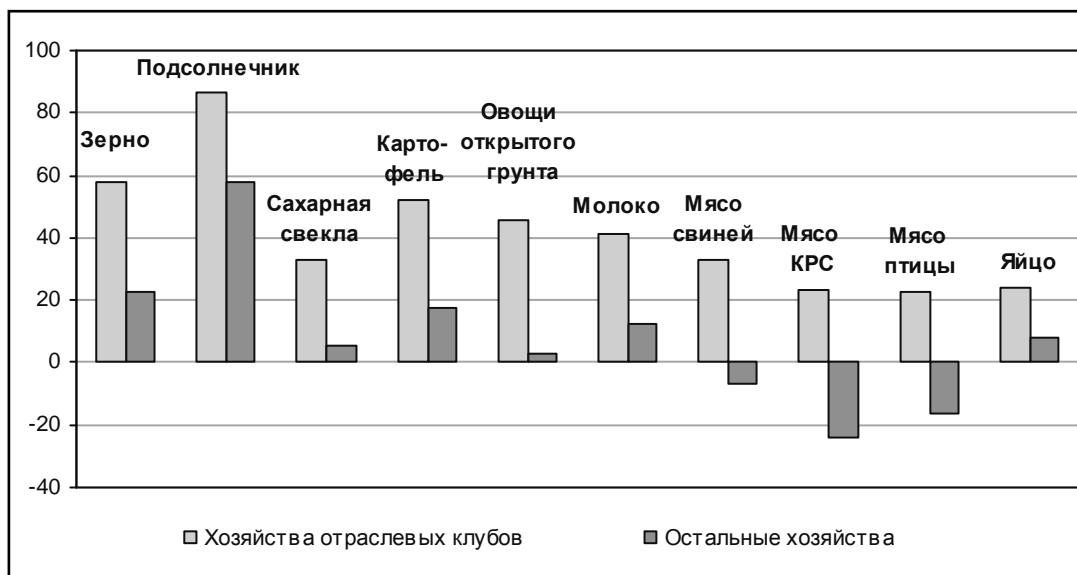
Виды продукции	Хозяйства отраслевых клубов		Остальные СХО РФ производители данной продукции	
	Количество хозяйств	Валовое производство в расчёте на одно хозяйство, т	Количество хозяйств	Валовое производство в расчёте на одно хозяйство, т
Зерно	100	45498	11759	3860
Подсолнечник	100	4870	3241	708
Сахарная свекла	100	57366	1443	11375
Картофель	100	7930	1618	726
Овощи открытого грунта	100	6911	951	423
Молоко	100	11166	10261	1150
Мясо КРС	100	770	10934	73
свиней	100	4260	3657	100
птицы	100	17117	382	863
Яйцо	100	189*	349	24*

\*-млн.шт.

Таблица 7. Специализация хозяйств в 2007 г.

Виды продукции	Хозяйства отраслевых клубов		Остальные СХО РФ производители данной продукции	
	Количество хозяйств	Уровень специализации, %	Количество хозяйств	Уровень специализации, %
Зерно	100	50,3	11759	23,2
Подсолнечник	100	26,1	3241	10,1
Сахарная свекла	100	18,5	1443	10,5
Картофель	100	23,5	1618	4,2
Овощи открытого грунта	100	23,4	951	3,0
Молоко	100	38,0	10261	24,1
Мясо:				
КРС	100	22,9	10934	11,3
свиней	100	52,5	3657	10,1
птицы	100	89,2	382	17,9
Яйцо	100	65,4	349	20,1



Рис. 8. Уровень специализации хозяйств отраслевых клубов и остальных СХО РФ.

**Урожайность, продуктивность.** В хозяйствах отраслевых клубов урожайность сельскохозяйственных культур и продуктивность скота в 1,2 – 4,2 раза выше, чем в остальных СХО России (табл. 8). Достигается это благодаря тому, что они, как правило, ведут производство в наиболее благоприятных для данного вида продукции условиях, приспособив отраслевую структуру к природно-экономическим условиям региона.

Таблица 8. Урожайность и продуктивность (2005 – 2007 гг., урожайность - ц/га, продуктивность коров-кг в год, привесы-г/голову в сутки, яйценоскость - шт. в год).

Виды продукции	Хозяйства отраслевых клубов	Остальные хозяйства	Хозяйства отраслевых клубов в % к остальным хозяйствам
Зерно	36,9	17,9	206,6
Подсолнечник	17,2	11,1	155,3

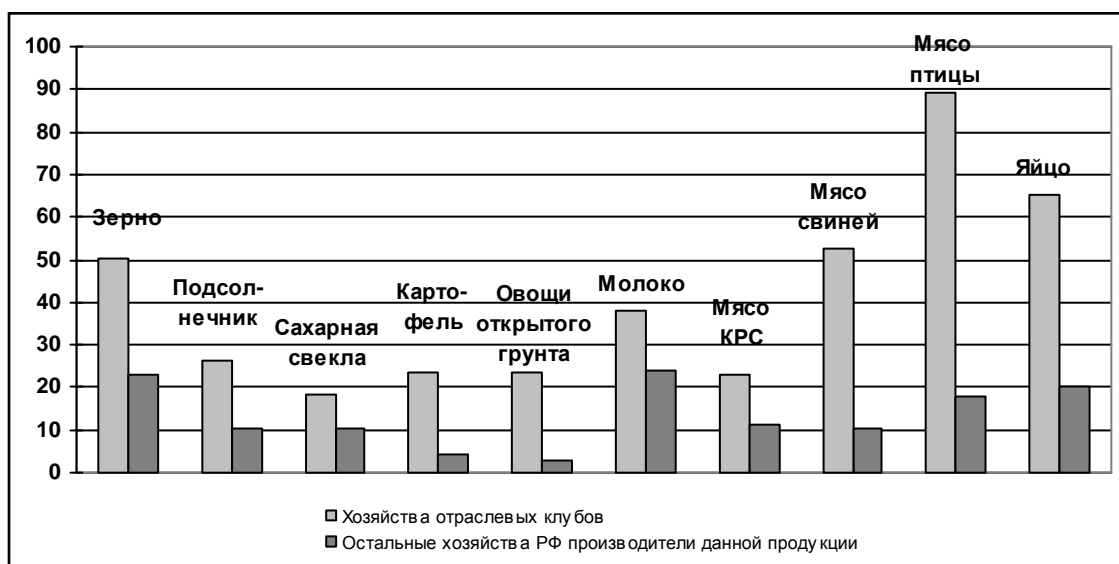
Виды продукции	Хозяйства отраслевых клубов	Остальные хозяйства	Хозяйства отраслевых клубов в % к остальным хозяйствам
Сахарная свекла	343,6	276,0	124,5
Картофель	254,1	148,2	171,5
Овощи открытого грунта	389,3	129,3	301,0
Молоко	6085,4	3479,5	174,9
Мясо:			
КРС	617,9	403,8	153,0
свиней	431,5	264,3	163,3
птицы	43,1	10,2	424,0
Яйцо	314,9	275,5	114,3

Большинство зерновых хозяйств сосредоточено в Ставропольском, Краснодарском и Красноярском краях, Ростовской, Омской, Волгоградской областях. Среди производителей подсолнечника явным лидером является Ростовская область (38 хозяйств клуба). В Краснодарском крае и Белгородской области расположены треть членов клуба свеклопроизводителей. Овощеводческие, картофелеводческие, молочные хозяйства расположены преимущественно вокруг Москвы, Санкт - Петербурга и других крупных городов.

**Качество продукции и цена.** Хозяйства отраслевых клубов производят более качественную продукцию, у них лучше организована ее реализация. Результатом чего является значительно более высокая цена на продукцию, чем в остальных СХО РФ (табл. 9).

Как видно из таблицы 9, средние цены реализованной продукции у клубных хозяйств выше средних цен реализации продукции у хозяйств, не входящих в состав клубов, на 15-30%. И только у хозяйств клуба производителей яиц средняя цена реализации на 13,9 % ниже, чем в остальных хозяйствах. Так как качество яиц в клубных хозяйствах, а соответственно и розничная цена ниже, чем в остальных СХО, объяснить такое положение можно только наличием посредников, которые получают значительную часть выручки.

**Издержки.** Несмотря на более высокое качество продукции, издержки производства в расчёте на центнер продукции в хозяйствах девяти отраслевых клубов ниже, чем в остальных хозяйствах РФ. Особенно велика разница в издержках по производству яиц, мяса свиней, КРС и птицы (20-25%). Более чем на 10 % ниже издержки производителей овощей, сахарной свеклы и зерна, подсолнечника, картофеля и молока. Затраты на производство центнера молока в хозяйствах клуба «Молоко – 100» даже выше, чем в остальных СХО. Однако дополнительные затраты обеспечивают высокое качество молока и с лихвой окупаются благодаря высокой цене.

Учитывая, что хозяйства отраслевых клубов производят значительную часть товарной продукции, всем остальным производителям необходимо ориентироваться на их показатели как по цене, так и по затратам. Кто не выдержит разницы между ценами и издержками, достигнутую отраслевыми клубами, тот наверняка не будет конкурентоспособен на рынке. При этом следует отметить что, себестоимость продукции в хозяйствах отраслевых клубов ежегодно растет, причем темпы роста существенно превышают темпы инфляции. Это в существенной степени определяется растущими ценами на ГСМ и промышленные средства производства.

**Таблица 9. Средние цены реализации продукции за 2005 – 2007 гг.  
(руб. за 1 ц., яйцо - руб. за 1000 шт.).**

Виды продукции	В среднем за 2005 - 2007 гг.		2007 г.		
	Хозяйства отраслевых клубов	Остальные хозяйства	Хозяйства отраслевых клубов	Остальные хозяйства	Хозяйства отраслевых клубов в % к остальным хозяйствам
Зерно	369,2	318,0	514,2	440,5	116,7
Подсолнечник	734,4	655,3	1054,3	994,9	106,0
Сахарная свекла	107,3	98,8	105,0	99,6	105,4
Картофель	556,0	458,0	623,9	505,1	123,5
Овощи открытого грунта	585,4	440,4	671,3	521,8	128,6
Молоко	933,7	751,7	1085,6	870,5	124,7
Мясо:					
КРС	4640,8	3545,2	5197,9	3965,0	131,1
свиней	5435,0	4740,2	5376,1	4605,8	116,7
птицы	4199,9	3878,5	4469,6	4099,7	109,0
Яйцо	1689,1	1879,4	1898,9	2206,1	86,1

**Таблица 10. Средняя себестоимость продукции (руб. за 1 ц., яйцо - руб. за 1000 шт)**

Виды продукции	В среднем за 2005 - 2007 гг.		Хозяйства отраслевых клубов		2007 г.		
	Хозяйства отраслевых клубов	Остальные хозяйства	2005 г.	2006 г.	Хозяйства отраслевых клубов	Остальные хозяйства	Хозяйства отраслевых клубов в % к остальным хозяйствам
Зерно	234,1	258,9	199,3	226,7	275,0	309,8	88,8
Подсолнечник	393,1	414,6	338,7	366,6	462,7	513,2	90,2
Сахарная свекла	80,9	93,8	78,7	78,0	85,3	102,1	83,5
Картофель	365,9	390,0	322,9	355,5	406,7	422,7	96,2
Овощи открытого грунта	402,5	429,5	366,3	385,6	448,4	507,0	88,5
Молоко	661,9	667,7	564,8	638,3	773,6	748,7	103,3
Мясо:							
КРС	3753,9	4677,1	3229,3	3675,9	4315,0	5403,7	79,9
свиней	4097,7	5091,4	3932,6	3974,5	4333,2	5384,8	80,5
птицы	3423,0	4626,3	3265,0	3189,4	3730,4	4875,0	76,5
Яйцо	1363,5	1744,9	1267,0	1285,5	1521,4	2012,7	75,6

***Лидеры клубов.*** В зерновом клубе лидирует ЗАО «Агрокомплекс» Краснодарского края, которое в среднем за 2005-2007 гг. заседало 36,1 тыс. га зерновых, производило более 200 тыс. тонн зерна в год, получало от продажи зерна 392 млн. руб. прибыли. Уровень рентабельности реализованного зерна составлял 92,1%. На втором месте – хозяйство, получившее с 28 тыс. га более 110 тыс. т. зерна. В предыдущем рейтинге на втором месте было ООО «Агросоюз ЮГ Руси» Ростовской области, который передвинулся на 8-ое место, главным образом из-за низкой урожайности зерновых в 2007 году. На третьем месте ООО «Победа» Ставропольского края со средней площадью зерновых в 2005-2007 годах более 20 тыс. га, валовым сбором более 90 тыс. т. и уро-



жайностью около 45 ц/га. В целом зерновой клуб обновился по сравнению с предыдущим годом на 25% (25 СХО выбыли из клуба и 25 новых включено).

Среди **производителей подсолнечника** лидером являются ООО «Агрофирма «Топаз» Ростовской области. Вошедшие в тройку лидеров клуба хозяйства высевали по 6,2-10 тыс. га подсолнечника, производили по 13,9-16,4 тыс. тонн товарных маслосемян, имели среднегодовую выручку от реализации 109-129,6 млн. руб.

В **производстве сахарной свеклы** первое место заняло хозяйство, выращивающее в среднем за год на площади 7,3 тыс. га 288 тыс. т. сахарных корнеплодов и реализующее их на сумму 314 млн. руб. Второе место занимает хозяйство с посевной площадью 5,2 тыс. га., со среднегодовым сбором корнеплодов 180,4 тыс.т и реализацией на сумму 190,7 млн. руб. Третье место заняло хозяйство с площадью посевов 3,9 тыс. га., валовым сбором корнеплодов 141 тыс. т. и выручкой от реализации 167 млн. руб. Состав СХО, вошедших в рейтинг 2005-2007 гг., обновился по сравнению с рейтингом 2004-2006 гг. почти наполовину(47 новых СХО включено в рейтинг и 47 исключено). Это связано с резкими и несинхронными колебаниями урожайности сахарной свеклы в различных природно-экономических зонах.

В **клубе картофелеводов** лидером являются ООО «Фрухтинг» Московской области. Каждое хозяйство из первой тройки лидеров произвело более 22,7 тыс. т. картофеля, имело урожайность 301-348 ц/га, выручку 93-124 млн. руб., уровень рентабельности от 33 до 86 %.

В **клубе овощеводов открытого грунта** лидером является ООО «Фрухтинг», производивший на площади 528 га 31 тыс.т. овощей и реализовавший их на сумму 195 млн. руб. На втором месте ЗАО «Дашковка» с объемом производства 22,4 тыс.т. овощей и суммой реализации 138,4 млн. руб. На третьем месте ЗАО «Агрофирма «Бунятино» с объемом производства 19,2 тыс.т. и реализацией на сумму более 98 млн. руб.. Все хозяйства находятся в Московской области. Среди первых 15 овощеводческих хозяйств 10 находятся в Московской области, 4 в Ленинградской и одно – в Тюменской области.

**Клуб молочных хозяйств** возглавило ЗАО «Агрокомплекс» Краснодарского края, надоевшее от 6 тыс. коров 34,6 тыс. т. молока, и выручившее от его реализации более 262 млн. руб. при средней рентабельности 42,7%. Второе место заняло хозяйство, надоевшее от 2379 среднегодовых коров чуть более 18 тыс. т. молока и реализовавшие его на сумму почти 264 млн. руб., с рентабельностью 68,6%. Третье место заняло ЗАО «Назаровское» Красноярского края, получившее почти 22,7 тыс. т. молока от 3290 среднегодовых коров, при среднем надое 6884 кг, и реализовавшее молоко на сумму более 189 млн. руб. с рентабельностью почти 65,9%. Состав клуба молочных хозяйств очень устойчив и мало меняется по годам. По сравнению с предыдущим рейтингом в клубе сменилось только 9 хозяйств, при этом из первых 60 молочных СХО ни одно не выбыло.

В **клубе производителей говядины** лидирует ОАО «Маяк» Воронежской области, ЗАО «Агрокомплекс» Краснодарского края и ОАО «Агрофирма Мценская» Орловской области. В каждом из них откармливалось от 11 до 17 тыс. голов КРС, прирост живой массы составлял 3,8 - 4,7 тыс.т., выручка от реализации 211-287 млн. руб.

На примере СХО, входящих в клуб, можно видеть огромные проблемы в отрасли. Из-за убытков в 2007 г. из клуба выбыло 33 СХО, среди них такие крупные производители говядины, как ОАО «Совхоз им. Кирова» Московской области, ОАО «Зареченское» Тверской области, ОАО «Засосенская Нива» Белгородской области.

Бессменным и бесспорным лидером **среди свиноводов** России является ОАО «Омский бекон», хотя он и сократил среднегодовую численность откармливаемого поголовья со 183 до 155 тыс. свиней. Прирост живой массы составил 39,4 тыс. т., выручка от реализации продукции составила 2 млрд. руб. Свиноводство принесло 687 млн. руб. прибыли, а уровень рентабельности составил 52,1%.

В **клубе производителей мяса птицы** лидирует ЗАО «Приосколье» Белгородской области получившее в среднем 96,6 тыс. т. прироста живой массы птицы и выручившее от реализации продукции почти 3,9 млрд. руб. На втором месте хозяйство с объемом производства 79,9 тыс. т. мяса птицы, выручкой 2,9 млрд. руб. при рентабельности 20,7%.

Лидеры клуба **производителей яиц** производили по 534 - 822 млн. яиц в год, имеет выручку от продажи яиц 884 - 1281 млн. руб., прибыли 145 - 313 млн. руб.

### Динамика изменения показателей хозяйств отраслевых клубов.

Сравнительный анализ развития производства в клубных хозяйствах (таб. 11) показывает тенденции, складывающиеся в сельском хозяйстве.

Можно отметить положительные тенденции роста посевных площадей у клубных хозяйств, производящих подсолнечник и сахарную свеклу, картофель, стабилизацию размеров посевных площадей у производителей картофеля и овощей открытого грунта, изменяющуюся по периодам посевную площадь у производителей зерновых культур. Сохраняется динамика роста урожайности овощей и картофеля, по остальным культурам периоды роста урожайности сменялись падениями. Особенно важно отметить, что доходность выращивания основных сельскохозяйственных культур клубными хозяйствами постепенно снижается.

Аналогичные тенденции наблюдаются в клубах по животноводству. Можно отметить существенный рост поголовья свиней и птицы. Растет, но более медленно, поголовье молочного скота. Поголовье мясного крупного рогатого скота даже в клубных хозяйствах сокращаются. Наблюдаются положительные тенденции роста продуктивности животноводства. Динамика рентабельности имеет разнонаправленные изменения: снижение рентабельности в скотоводстве и яичном птицеводстве, увеличение в птицеводстве и свиноводстве.

**Таблица 11. Динамика показателей хозяйств - членов отраслевых клубов**

Растениеводство												
	Площадь, тыс. га				Урожайность, ц/га				Рентабельность, %			
	2002-2004гг.	2003-2005гг.	2004-2006гг.	2005-2007гг.	2002-2004гг.	2003-2005гг.	2004-2006гг.	2005-2007гг.	2002-2004гг.	2003-2005гг.	2004-2006гг.	2005-2007гг.
Клуб «Зерно-100»	1140,7	1108,7	1091,9	1172,5	32,0	34,3	37,4	36,9	65,7	54,7	50,2	57,7
Клуб «Подсолнечник-100»	233,2	271,0	286,4	308,4	15,4	16,2	17,5	17,2	103,2	86,5	72,0	86,8
Клуб «Сахарная свекла-100»	90,4	120,1	142,1	148,9	370,7	339,7	351,5	343,6	41,5	36,3	35,9	32,6
Клуб «Картофель – 100»	22,6	23,6	24,6	29,3	198,2	221,2	246,1	254,1	53,9	43,5	45,0	51,9
Клуб «Овощи открытого грунта-100»	16,8	18,8	17,1	17,2	325,4	321,3	355,5	389,3	43,7	35,7	37,6	45,4
Животноводство*												
	Поголовье, тыс.гол.				Продуктивность				Рентабельность, %			
	2002-2004гг.	2003-2005гг.	2004-2006гг.	2005-2007гг.	2002-2004гг.	2003-2005гг.	2004-2006гг.	2005-2007гг.	2002-2004гг.	2003-2005гг.	2004-2006гг.	2005-2007гг.
Клуб «Молоко-100»	164,3	171,4	170,9	176,5	5776	5729	5948,4	6085,4	41,8	43,5	41,3	41,1
Клуб «Мясо КРС-100»	357,8	358,5	369,9	334,1	604	617	613,0	617,9	17,7	18	20,9	23,6
Клуб «Мясо свиней-100»	1759,6	2252	2420,7	2391,9	389	402	414,6	431,5	20,9	23,9	30,4	32,6
Клуб «Мясо птицы-100»	40,6	56,6	78,2	90,0	38	40	41,0	43,1	13,6	19,4	21,3	22,7
Клуб «Яйцо – 100»	46,4	49,7	53,4	56,9	307	313	315,0	314,9	26,2	24,5	23,8	23,9

\*- Поголовье птицы – млн. гол. Продуктивность коров-кг в год, привесы-г/голову в сутки, яйценоскость - шт. в год.

## Раздел II. Рейтинг наиболее крупных и эффективных сельскохозяйственных организаций за 2005 - 2007 гг. (Клуб «АГРО - 300»)

*(наименования хозяйств и аббревиатуры организационно-правовых форм приведены в редакции, зафиксированной в базе данных вычислительного центра Госкомстата России)*

Рейтинг	Изменение рейтинга за год	Республика, край, область	Район	Наименование хозяйства	Показатели по которым определялся рейтинг (в среднем за 2005-2007г.)	
					Выручка от реализации продукции и услуг, тыс. руб.	Прибыль от реализации продукции, тыс. руб.
1	↑6	Белгородская область	НОВООСКОЛЬСКИЙ	ЗАО "ПРИОСКОЛЬЕ"	4087519	809726
2	↑1	Белгородская область	РАКИТЯНСКИЙ	ООО "БЕЛГОРОДСКИЕ ГРАНУЛИ-РОВАНЫЕ КОРМА"	4056033	837501
3	↑1	Красноярский край	Березовский	ООО ПФ "СИБИРСКАЯ ГУБЕРНИЯ"	2747596	883923
4	↓2	Краснодарский край	ВЫСЕЛКОВСКИЙ	ЗАО "АГРОКОМПЛЕКС"	3126129	794677
5	↑5	Московская область	ЛЕНИНСКИЙ	ЗАО "АГРОКОМБИНАТ "МОСКОВСКИЙ"	1990774	844766
6*	↓5	Омская область	ОМСКИЙ	ОАО "ОМСКИЙ БЕКОН"	2314440	678617
7	↑2	Липецкая область	ЛИПЕЦКИЙ	ОАО КУРИНОЕ ЦАРСТВО	2925675	477503
8	↓3	Ленинградская область	КИРОВСКИЙ	ОАО "ПТИЦЕФАБРИКА "СЕВЕРНАЯ"	2282426	498711
9	↓3	Челябинская область	ЕМАНЖЕЛИНСКИЙ	ООО Ариант	1838648	701289
10	↑1	Челябинская область	СОСНОВСКИЙ	ООО "РАВИС-ПТИЦЕФАБРИКА СОСНОВСКАЯ"	2015904	419759
11	↓3	Ленинградская область	ЛОМОНОСОВСКИЙ	ОАО "ПТИЦЕФАБРИКА ЛОМОНОСОВСКАЯ"	1690568	479558
12	↑4	Московская область	ОДИНЦОВСКИЙ	ЗАО "ПЕТЕЛИНСКАЯ ПТИЦЕФАБРИКА"	1731105	454778
13	0	Пензенская область	БЕССОНОВСКИЙ	ОАО ПТИЦЕФАБРИКА "ВАСИЛЬЕВСКАЯ"	1553453	559837
14*	0	Свердловская область	Г.АСБЕСТ	ОГУП ПТИЦЕФАБРИКА "РЕФТИНСКАЯ"	2028678	316517
15	↑10	Московская область	ДОМОДЕДОВСКИЙ	ЗАО "МОССЕЛПРОМ"	1753260	333655
16	↓1	Ставропольский край	ШПАКОВСКИЙ	ЗАО "СТАВРОПОЛЬСКИЙ БРОЙЛЕР"	1931851	314916
17	0	Московская область	НАРО-ФОМИНСКИЙ	ЗАО "ЭЛИНАР-БРОЙЛЕР"	1550514	423421
18*	↑3	Свердловская область	ЕКАТЕРИНБУРГ	ОГУП "ПТИЦЕФАБРИКА "СВЕРДЛОВСКАЯ"	1488420	358562
19*	↓7	Иркутская область	УСОЛЬСКИЙ	СХ ОАО "БЕЛОРЕЧЕНСКОЕ"	1622063	305320
20*	↓1	Республика Мордовия	ЛЯМБИРСКИЙ	ОАО "АГРОФИРМА "ОКТЯБРЬСКАЯ"	1305890	383798
21	↑2	Томская область	ТОМСКИЙ	ЗАО "АГРАРНАЯ ГРУППА"	1168966	351399
22	↑2	Удмуртская Республика	ЗАВЬЯЛОВСКИЙ	ОАО "ВОСТОЧНЫЙ"	1363039	269253
23	↑4	Тюменская область	ТЮМЕНСКИЙ	ОАО "ТЮМЕНСКИЙ БРОЙЛЕР"	1401880	231635
24*	↑6	Тюменская область	ТЮМЕНСКИЙ	ЗАО "ПТИЦЕФАБРИКА "БОРОВСКАЯ"	1395083	232059
25	↑4	Белгородская область	ШЕБЕКИНСКИЙ	ООО "БЕЛГОРОД-СЕМЕНА"	1024365	276670
26*	↓8	Ленинградская область	ВЫБОРГСКИЙ	ЗАО "ПТИЦЕФАБРИКА РОСКАР"	1661802	195082
27*	↓5	Красноярский край	Назаровский	ЗАО "НАЗАРОВСКОЕ"	939870	303317
28*	↑11	Челябинская область	КОПЕЙСК	ОАО "ПТИЦЕФАБРИКА ЧЕЛЯБИНСКАЯ"	1045433	223059

Рейтинг	Изменение рейтинга за год	Республика, край, область	Район	Наименование хозяйства	Показатели по которым определялся рейтинг (в среднем за 2005-2007г.)	
					Выручка от реализации продукции и услуг, тыс. руб.	Прибыль от реализации продукции, тыс. руб.
29	↑16	Челябинская область	АГАПОВСКИЙ	ООО МАГНИТОГОРСКИЙ ПТИЦЕВОДЧЕСКИЙ КОМПЛЕКС	1075976	211271
30*	↑1	Иркутская область	УСОЛЬСКИЙ	СХПК "УСОЛЬСКИЙ СВИНОКОМПЛЕКС"	1061150	206590
31	↑6	Приморский край	АРТЕМ	ЗАО МИХАЙЛОВСКИЙ БРОЙЛЕР	971071	221051
32	↑1	Омская область	ОМСКИЙ	ОАО "ПТИЦЕФАБРИКА "СИБИРСКАЯ"	848423	257478
33*	↓5	Белгородская область	БЕЛГОРОДСКИЙ	КЛХ ИМ ФРУНЗЕ	720664	288390
34	↓2	Краснодарский край	ТЕМРЮКСКИЙ	ЗАО "АГРОФИРМА "ЮЖНАЯ"	708465	315941
35	↓9	Оренбургская область	САКМАРСКИЙ	ЗАО "ОРЕНБУРГСКИЙ БРОЙЛЕР"	947307	205139
36	Новое	Самарская область	СТАВРОПОЛЬСКИЙ	ЗАО "СВ-ПОВОЛЖСКОЕ"	958906	195267
37	↑6	Ярославская область	РЫБИНСКИЙ	ОАО "ЯРОСЛАВСКИЙ БРОЙЛЕР"	718305	247274
38*	0	Пермская область	ПЕРМСКИЙ	ОАО "ПТИЦЕФАБРИКА ПЕРМСКАЯ"	958655	190733
39*	↑2	Ставропольский край	КОЧУБЕЕВСКИЙ	СХК КОЛХОЗ-ПЛЕМЗАВОД "КАЗЬМИНСКИЙ"	701255	246669
40	↑11	Республика Татарстан	ТУКАЕВСКИЙ	ООО "ЧЕЛНЫ-БРОЙЛЕР"	1292639	146898
41*	↑1	Нижегородская область	ВОЛОДАРСКИЙ	ОАО "АГРОФИРМА "СЕЙМОВСКАЯ"	901745	184021
42*	↓6	Тюменская область	ИШИМСКИЙ	ЗАО "ПЛЕМЗАВОД-ЮБИЛЕЙНЫЙ"	664880	246508
43	↑4	Удмуртская Республика	ГЛАЗОВСКИЙ	ОАО "УДМУРТСКАЯ ПТИЦЕФАБРИКА"	760827	197068
44	↑18	Калужская область	ДЗЕРЖИНСКИЙ	ОАО "ПТИЦЕФАБРИКА КАЛУЖСКАЯ"	973269	153792
45	↓10	Рязанская область	РЯЗАНСКИЙ	ОАО "БРОЙЛЕР РЯЗАНИ"	923009	176688
46	↑6	Липецкая область	ЗАДОНСКИЙ	ОАО "АГРОПРОМЫШЛЕННОЕ ОБЪЕДИНЕНИЕ АВРОРА"	683210	209883
47	↑1	Республика Коми	СЫКТЫВДИНСКИЙ	ОАО "ПТИЦЕФАБРИКА ЗЕЛЕНЕЦКАЯ"	790913	162006
48	Новое	Белгородская область	БЕЛГОРОДСКИЙ	ООО "ПТИЦЕФАБРИКА "НОВОЕЗДОЦКАЯ"	992104	127670
49	↑25	Ставропольский край	НОВОАЛЕКСАНДРОВСКИЙ	ООО "АГРОФИРМА "ЗОЛОТАЯ НИВА"	706870	183238
50	↓10	Ивановская область	ИВАНОВСКИЙ	ЗАО "ИВАНОВСКИЙ БРОЙЛЕР"	771791	153426
51	↑10	Белгородская область	ПРОХОРОВСКИЙ	ООО "БЕЛГО ГЕН"	564248	217066
52*	↓2	Краснодарский край	СЛАВЯНСКИЙ	ЗАО "АГРОФИРМА "САД-ГИГАНТ"	627297	203874
53	↓9	Республика Хакасия	АЛТАЙСКИЙ	ОАО "П/Ф "СИБИРСКАЯ ГУБЕРНИЯ"	591013	206425
54	↓8	Владимирская область	ГОРОД ВЛАДИМИР	ЗАО ПО СВИНОВОДСТВУ "ВЛАДИМИРСКОЕ"	718862	151024
55	↑9	Республика Башкортостан	УФИМСКИЙ	ОАО "ПТИЦЕФАБРИКА "БАШКИРСКАЯ"	855228	120218
56*	↑24	Краснодарский край	УСТЬ-ЛАБИНСКИЙ	ООО ВАСЮРИНСКИЙ МПК	656982	158493
57	0	Республика Татарстан	ЗЕЛЕНОДОЛЬСКИЙ	ООО "ТЕПЛИЧНЫЙ КОМБИНАТ"МАЙСКИЙ"	716278	137540
58	↑8	Томская область	ТОМСКИЙ	ООО "МЕЖЕНИНОВСКАЯ	552655	188680
59	↑12	Белгородская область	ИВНЯНСКИЙ	ООО "СВИНОКОМПЛЕКС КУРАСОВСКИЙ"	506260	228233
60	Новое	Белгородская область	РАКИТЯНСКИЙ	ООО "БЕЛГРАНКОРМ-ХОЛДИНГ"	535998	194084
61	↓7	Курская область	ЖЕЛЕЗНОГОРСКИЙ	ОАО "КРАСНАЯ ПОЛЯНА ПЛЮС"	851964	109991

Рейтинг	Изменение рейтинга за год	Республика, край, область	Район	Наименование хозяйства	Показатели по которым определялся рейтинг (в среднем за 2005-2007г.)	
					Выручка от реализации продукции и услуг, тыс. руб.	Прибыль от реализации продукции, тыс. руб.
62*	↓7	Республика Башкортостан	УФИМСКИЙ	ГУП СВХ "АЛЕКСЕЕВСКИЙ"	62941	144477
63*	↓14	Краснодарский край	БРЮХОВЕЦКИЙ	АОЗТ "ПОБЕДА"	502861	208535
64	Новое	Ленинградская область	КИРОВСКИЙ	ЗАО "ПТИЦЕФАБРИКА СИНЯВИНСКАЯ ИМ 60-ЛЕТ СОЮЗА ССР"	1108946	96892
65	↓7	Краснодарский край	ЩЕРБИНОВСКИЙ	СПК (КОЛХОЗ) "ЗНАМЯ ЛЕНИНА"	522449	182320
66*	↑3	Республика Марий Эл	ЗВЕНИГОВСКИЙ	СПК "ЗВЕНИГОВСКИЙ"	549976	146149
67	↑35	Ставропольский край	КРАСНОГВАРДЕЙСКИЙ	ООО "ПОБЕДА"	503161	180722
68	↑22	Ярославская область	РЫБИНСКИЙ	ОАО "ВОЛЖАНИН"	551385	132055
69	↑18	Амурская область	г. БЛАГОВЕЩЕНСК	ООО "АМУРСКИЙ БРОЙЛЕР"	660195	105383
70	↑5	Нижегородская область	БОРСКИЙ	ОАО "ЛИНДОВСКОЕ"	635532	107914
71	↓8	Краснодарский край	КРАСНОДАР	ЗАО ТЕПЛИЧНЫЙ	489659	173824
72	↑80	Курская область	КУРСКИЙ	ОАО "КУРСКАЯ ПТИЦЕФАБРИКА"	586540	111174
73*	↓17	Краснодарский край	КАНЕВСКИЙ	ААФ ПЛЕМЗАВОД "ПОБЕДА"	535085	127747
74	↑22	Республика Марий Эл	МЕДВЕДЕВСКИЙ	ЗАО "МАРИЙСКОЕ"	635808	104541
75	↓16	Кемеровская область	НОВОКУЗНЕЦКИЙ	ООО СПК "ЧИСТОГОРСКИЙ"	698241	98624
76	↑8	Краснодарский край	ВЫСЕЛКОВСКИЙ	ЗАО АФ ИМ.ИЛЬЧА	482285	149623
77*	↓24	Свердловская область	КИРОВГРАД	ОГУП "ПТИЦЕФАБРИКА "КИРОВГРАДСКАЯ"	753588	87528
78	↑14	Вологодская область	ШЕКСНИНСКИЙ	ОАО ПТИЦЕФАБРИКА "ШЕКСНИНСКАЯ"	547940	103404
79*	↓11	Новосибирская область	ОРДЫНСКИЙ	ЗАО ПЛЕМЗАВОД "ИРМЕНЬ"	461293	137731
80*	↓15	Свердловская область	ВЕРХНЯЯ ПЫШМА	ОГУП "ПТИЦЕФАБРИКА "СРЕДНЕУРАЛЬСКАЯ"	1101499	72085
81	↑14	Тверская область	КАЛИНИНСКИЙ	ОАО "ПТИЦЕФАБРИКА ВЕРХНЕВОЛЖСКАЯ"	480420	125784
82	↓9	Новосибирская область	ИСКТИМСКИЙ	ОАО "НОВОСИБИРСКАЯ ПТИЦЕФАБРИКА"	536118	102913
83	↑94	Ставропольский край	БУДЕННОВСКИЙ	ЗАО "ПРАСКОВЕЙСКОЕ"	407858	179914
84	↑17	Саратовская область	Татищевский	ОАО "ПТИЦЕФАБРИКА МИХАЙЛОВСКАЯ"	466492	121485
85	Новое	Ростовская область	ЦЕЛИНСКИЙ	ООО "АГРОФИРМА "ЦЕЛИНА"	412780	153221
86*	↓1	Владимирская область	ГОРОД ВЛАДИМИР	ЗАО "ЮПФ"	489063	106404
87	↑66	Челябинская область	АРГАЯШСКИЙ	ЗАО "УРАЛБРОЙЛЕР"	537977	93922
88	↓10	Владимирская область	ГОРОД ВЛАДИМИР	ВЛАДЗЕРНОПРОДУКТ	730641	75035
89*	↓17	Красноярский край	Ужурский	ЗАО "ИСКРА"	433319	117289
90*	↓4	Краснодарский край	НОВОКУБАНСКИЙ	ПК СХК КОЛХОЗ "РОДИНА"	425601	119806
91	↑34	Ленинградская область	ЛОМОНОСОВСКИЙ	ООО "РУССКО-ВЫСОЦКАЯ ПТИЦЕФАБРИКА"	646494	78435
92	↑31	Липецкая область	ЛИПЕЦК	ЗАО "ЗЕРОС"	523542	89807
93	0	Республика Адыгея	МАЙКОП	ЗАО АБО	475617	101988
94*	↓12	Иркутская область	ЗИМИНСКИЙ	СХПК "ОКИНСКИЙ"	486349	97285

Рейтинг	Изменение рейтинга за год	Республика, край, область	Район	Наименование хозяйства	Показатели по которым определялся рейтинг (в среднем за 2005-2007г.)	
					Выручка от реализации продукции и услуг, тыс. руб.	Прибыль от реализации продукции, тыс. руб.
95	↓18	Нижегородская область	ПАВЛОВСКИЙ	ОАО ПТИЦЕФАБРИКА "ПАВЛОВСКАЯ"	484283	98518
96*	↓20	Краснодарский край	КАНЕВСКИЙ	ЗАО "ДРУЖБА"	404966	120720
97	↑35	Московская область	ДМИТРОВСКИЙ	ООО "ФРУХТРИНГ"	345688	174648
98	↓38	Ростовская область	г. РОСТОВ-НА-ДОНУ	ООО "АГРОСОЮЗ ЮГ РУСИ"	523095	86903
99	↓16	Липецкая область	ДОБРИНСКИЙ	ООО "ДОБРЫНЯ"	482285	91021
100	↑9	Иркутская область	САЯНСК	ООО "САЯНСКИЙ БРОЙЛЕР"	626982	70149
101*	↓13	Удмуртская Республика	ЗАВЬЯЛОВСКИЙ	ОАО "ПТИЦЕФАБРИКА "ВАРАКСИНО"	541024	72096
102	↓13	Новгородская область	НОВГОРОДСКИЙ	ООО "НОВГОРОДСКИЙ БЕКОН"	399446	104949
103	0	Белгородская область	ГУБКИНСКИЙ	ЗАО "ТРОИЦКОЕ"	494929	83678
104	Новое	Краснодарский край	УСПЕНСКИЙ	ООО АГРОСАХАР	338921	136470
105	↓5	Ленинградская область	ГАТЧИНСКИЙ	ЗАО "ПЛЕМЕННАЯ ПТИЦЕФАБРИКА ВОЙСКОВИЦЫ"	414428	92856
106	↓36	Краснодарский край	БЕЛОРЕЧЕНСК	ЗАО "БЕЛОРЕЧЕНСКАЯ"	399517	92873
107*	↓16	Воронежская область	ЛИСКИНСКИЙ	ОАО "МАЯК"	375585	99102
108*	↓29	Тверская область	КАЛИНИНСКИЙ	ЗАО ПЛЕМЗАВОД "ЗАВОЛЖСКОЕ"	681466	61190
109	↑11	Ленинградская область	ВСЕВОЛОЖСКИЙ	ЗАО АГРОФИРМА "ВЫБОРЖЕЦ"	399565	90614
110	Новое	Орловская область	г Орел	ООО "ОРЛОВСКИЙ ЛИДЕР"	450172	78685
111*	↓30	Тульская область	ЩЕКИНСКИЙ	ОАО ПХ "ЛАЗАРЕВСКОЕ"	514997	68233
112	Новое	Новосибирская область	НОВОСИБИРСКИЙ	ОАО "КУДРЯШОВСКОЕ"	447504	78246
113	↑2	Республика Башкортостан	СТЕРЛИТАМАКСКИЙ	ГУП СОВХОЗ "РОЦИНСКИЙ" РБ	480259	71477
114	↓16	Краснодарский край	БЕЛОГЛИНСКИЙ	ООО УСПЕНСКИЙ	363547	91052
115	↓21	Воронежская область	ВОРОНЕЖ	СПК "ВОРОНЕЖСКИЙ ТЕПЛИЧНЫЙ КОМБИНАТ"	421792	80201
116	↑17	Белгородская область	КРАСНОЯРУЖСКИЙ	ЗАО "КРАСНОЯРУЖСКИЙ БРОЙЛЕР"	380636	89088
117	↑33	Вологодская область	ЧЕРЕПОВЕЦКИЙ	ОАО "ЧЕРЕПОВЕЦКИЙ БРОЙЛЕР"	555887	60450
118	↑22	Пермская область	КУНГУРСКИЙ	ОАО "ПТИЦЕФАБРИКА "КОМСОМОЛЬСКАЯ"	430076	76017
119	Новое	Московская область	НАРО-ФОМИНСКИЙ	ООО "КУЗНЕЦОВСКИЙ КОМБИНАТ"	323785	116494
120*	↑46	Костромская область	ГАЛИЧСКИЙ	ЗАО "ГАЛИЧСКОЕ" ПО ПТИЦЕВОДСТВУ	340291	95555
121	↓15	Челябинская область	ЧЕБАРКУЛЬСКИЙ	ЗАО "ЧЕБАРКУЛЬСКАЯ ПТИЦА"	500059	62503
122	↑25	Тульская область	ЛЕНИНСКИЙ	ЗАО "КРАСНОБОР"	343607	90193
123	↑13	Тюменская область	ТЮМЕНСКИЙ	ЗАО ПТИЦЕФАБРИКА "ПЫШМИНСКАЯ"	483883	63679
124*	↓7	Краснодарский край	ТИМАШЕВСКИЙ	ЗАО АФ "РУСЬ"	313615	107319
125*	↓18	Липецкая область	ЛЕБЕДЯНСКИЙ	ЗАО "АГРОФИРМА ИМЕНИ 15 ЛЕТ ОКТЯБРЯ"	302556	117646
126*	↓27	Краснодарский край	НОВОКУБАНСКИЙ	ЗАО "ХУТОРОК"	333493	91476
127*	↓17	Краснодарский край	ГУЛЬКЕВИЧСКИЙ	СПК ПЛЕМЕННОЙ ЗАВОД - КОЛХОЗ "НАША РОДИНА"	317323	103564

Рейтинг	Изменение рейтинга за год	Республика, край, область	Район	Наименование хозяйства	Показатели по которым определялся рейтинг (в среднем за 2005-2007г.)	
					Выручка от реализации продукции и услуг, тыс. руб.	Прибыль от реализации продукции, тыс. руб.
128	↓9	Свердловская область	ПЕРВОУРАЛЬСК	ОГУП "ПТИЦЕФАБРИКА "ПЕРВОУРАЛЬСКАЯ"	525081	58743
129*	↑20	Ставропольский край	СОВЕТСКИЙ	СХК КЛХ ИМ ЛЕНИНА	286089	126969
130	0	Брянская область	БРЯНСКИЙ	ОАО "СНЕЖКА"	542484	56322
131*	↓27	Краснодарский край	КРАСНОАРМЕЙСКИЙ	ГП ИМ МАЙСТРЕНКО "КРАСНОАРМЕЙСКИЙ"	315762	99193
132	↓21	Томская область	ТОМСКИЙ	ООО "ПТИЦЕФАБРИКА Т	540085	55903
133*	↑152	Рязанская область	РЯЗАНСКИЙ	ЗАО "ОКСКАЯ ПТИЦЕФАБРИКА"	359691	73473
134*	↓20	Московская область	СЕРГИЕВО-ПОСАДСКИЙ	ОНО "ППЗ "СМЕНА" ГНУ МНПЦ "ПЛЕМПТИЦА"	425949	63990
135*	↑9	Ставропольский край	СОВЕТСКИЙ	СПК КОЛХОЗ "РУСЬ"	272151	134971
136	↓31	Краснодарский край	ДИНСКОЙ	ОАО "ПЛЕМЗАВОД ИМ В.И. ЧАПАЕВА"	362676	71743
137*	↑36	Ставропольский край	НОВОАЛЕКСАНДРОВСКИЙ	СХК ПЛЕМКОЛХОЗ "РОССИЯ"	333475	84105
138	Новое	Белгородская область	ИВНЯНСКИЙ	ООО "АГРОХОЛДИНГ ИВНЯНСКИЙ"	284968	110606
139	↑41	Московская область	СЕРПУХОВСКИЙ	ЗАО "ДАШКОВКА"	276745	116903
140	↓14	Чувашская Республика	ЧЕБОКСАРСКИЙ	ОАО "ЧУВАШСКИЙ БРОЙЛЕР"	361192	69809
141*	↑10	Республика Мордовия	ОКТЯБРЬСКИЙ	ГУП РЕСПУБЛИКИ МОРДОВИЯ "ТЕПЛИЧНОЕ"	328931	81232
142*	↑13	Ставропольский край	ТРУНОВСКИЙ	ЗАО "СОВХОЗ ИМ КИРОВА"	326544	84024
143*	↓35	Краснодарский край	КАНЕВСКИЙ	ЗАО ПЛЕМЗАВОД "УРОЖАЙ"	314547	90281
144*	↓32	Краснодарский край	ПАВЛОВСКИЙ	КЛХ "РОССИЯ"	277828	106704
145	↑41	Краснодарский край	КРАСНОАРМЕЙСКИЙ	СХК КОЛХОЗ ПЛЕМЗАВОД "РОССИЯ"	368529	65613
146	Новое	Тамбовская область	ПЕТРОВСКИЙ	ООО "ИЗБЕРДЕЙ"	263462	118300
147*	↑13	Ставропольский край	ТРУНОВСКИЙ	СПК КОЛХОЗ ИМЕНИ ВОРОШИЛОВА	329851	74247
148*	↓21	Оренбургская область	ОРЕНБУРГСКИЙ	ЗАО "ПТИЦЕФАБРИКА ОРЕНБУРГСКАЯ"	394043	62420
149	↑15	Ростовская область	БЕЛОКАЛИТВИНСКИЙ	ОАО "ПТИЦЕФАБРИКА НАДЕЖДА"	420743	59917
150*	↓16	Ульяновская область	Г.УЛЬЯНОВСК	ОГУСП "ТЕПЛИЧНЫЙ"	310011	88210
151	↑5	Московская область	ЕГОРЬЕВСКИЙ	ООО "ЕГОРЬЕВСКАЯ ПТИЦЕФАБРИКА"	334314	70907
152	↑49	Ростовская область	КРАСНОСУЛИНСКИЙ	ООО АГРОФИРМА "ТОПАЗ"	276876	100764
153	↓18	Краснодарский край	ТБИЛИССКИЙ	ОАО АГРОФИРМА "КАВКАЗ"	341190	67395
154*	↓41	Красноярский край	Ужурский	ЗАО "СОЛГОНСКОЕ"	267739	104196
155	Новое	Московская область	МОЖАЙСКИЙ	ЗАО "ТРОПАРЕВО"	304745	86475
156*	↓17	Краснодарский край	НОВОПОКРОВСКИЙ	ОАО "РАДУГА"	332512	69154
157*	↓41	Костромская область	КОСТРОМСКОЙ	ЗАО "ПТИЦЕФАБРИКА "КОСТРОМСКАЯ"	322994	72174
158*	↓1	Ставропольский край	КРАСНОГВАРДЕЙСКИЙ	СХК "КОЛХОЗ "РОДИНА"	277481	91869
159	↓16	Омская область	ОМСКИЙ	ЗАО "ИРТЫШСКОЕ"	416076	57105
160*	↓32	Новосибирская область	ИСКИТИМСКИЙ	ОАО "ПТИЦЕФАБРИКА "ЕВСИНСКАЯ"	458502	53203

Рейтинг	Изменение рейтинга за год	Республика, край, область	Район	Наименование хозяйства	Показатели по которым определялся рейтинг (в среднем за 2005-2007г.)	
					Выручка от реализации продукции и услуг, тыс. руб.	Прибыль от реализации продукции, тыс. руб.
161	Новое	Ставропольский край	СТАВРОПОЛЬ	ОАО "АГРОХЛЕБОПРОДУКТ"	416155	56699
162	↑37	Республика Мордовия	ЧАМЗИНСКИЙ	ОАО "ПТИЦЕФАБРИКА "ЧАМЗИНСКАЯ"	334162	63796
163	↑35	Калининградская область	БАГРАТИОНОВСКИЙ	ОАО "НОВОСЕЛОВСКОЕ"	245717	109733
164	↓42	Тульская область	ЛЕНИНСКИЙ	ООО "ТУЛЬСКИЙ БРОЙЛЕР"	577943	45558
165	↑10	Республика Башкортостан	БЛАГОВЕЩЕНСКИЙ	ОАО "ТУРБАСЛИНСКИЕ БРОЙЛЕРЫ"	354660	60088
166*	Новое	Пермская область	ПЕРМСКИЙ	ОАО "ПЛАТОШИНСКАЯ ПТИЦЕФАБРИКА"	427343	53309
167	Новое	Чувашская Республика	ЧЕБОКСАРСКИЙ	ООО "ЧЕБОКСАРСКАЯ ПТИЦЕФАБРИКА"	364535	58595
168	↓6	Краснодарский край	ГУЛЬКЕВИЧСКИЙ	ГУП ОПХ ПЛЕМЗАВОД "КУБАНЬ"	320754	69626
169*	↓45	Ростовская область	ЗЕРНОГРАДСКИЙ	СЗАО "СКВО"	300095	73768
170	↓5	Ростовская область	ЦЕЛИНСКИЙ	ЗАО "КИРОВСКИЙ КОННЫЙ ЗАВОД"	282703	80688
171	↓53	Республика Татарстан	ЗАИНСКИЙ	ООО "АГРОФИРМА "ЗАИНСКИЙ САХАР"	359590	57486
172	Новое	Ленинградская область	ВСЕВОЛОЖСКИЙ	ЗАО "ПЛЕМЕННОЙ ЗАВОД ПРИНЕВСКОЕ"	313203	69460
173	↑100	Архангельская область	АНДЕГСКИЙ	СПК РК "АНДЕГ"	352887	57258
174*	↓37	Краснодарский край	КАНЕВСКИЙ	ЗАО ПЛЕМЗАВОД "КОЛОС"	312180	65271
175	↑101	Калужская область	КАЛУГА	ЗАО "КАРАЧЕВСКАЯ ПТИЦЕФАБРИКА"	852594	39472
176	↓5	Липецкая область	ЛЕБЕДЯНСКИЙ	ОАО "РАССВЕТ"	225310	113015
177*	↓35	Новосибирская область	КОЧЕНЕВСКИЙ	ОАО "ПТИЦЕФАБРИКА ИМЕНИ 50-ЛЕТИЯ СССР"	476378	46207
178	↓37	Ростовская область	АКСАЙСКИЙ	ЗАО "АКСАЙСКАЯ ПТИЦЕФАБРИКА"	267679	77366
179	↑39	Ленинградская область	ВСЕВОЛОЖСКИЙ	ЗАО "ПТИЦЕФАБРИКА НЕВСКАЯ"	286395	68054
180*	↓26	Орловская область	МЦЕНСКИЙ	ОАО "АГРОФИРМА МЦЕНСКАЯ"	441694	46730
181	↓9	Курганская область	КЕТОВСКИЙ	ЗАО А/Ф "БОРОВСКАЯ "	352737	52884
182*	↓44	Оренбургская область	ГАЙСКИЙ	СХК "ПТИЦЕФАБРИКА ГАЙСКАЯ"	338807	53811
183	↑26	Краснодарский край	ЛАБИНСК	ООО ПРОГРЕСС	274892	68381
184	↓2	Ставропольский край	БЛАГОДАРНЕНСКИЙ	СХК КЛХ "ГИГАНТ"	224748	100225
185	↓39	Самарская область	ПОХВИСТНЕВСКИЙ	ЗАО "СЕВЕРНЫЙ КЛЮЧ"	282534	63444
186*	↑65	Самарская область	СТАВРОПОЛЬСКИЙ	ОАО "ТПФ"	380755	47669
187	↑43	Кемеровская область	БЕЛОВСКИЙ	ООО П/Ф "ИНСКАЯ"	324930	53924
188	↓59	Костромская область	КОСТРОМСКОЙ	ОАО "ПТИЦЕФАБРИКА "ВОЛЖСКАЯ"	288881	61141
189	Новое	Владимирская область	ГОРОД ВЛАДИМИР	ОАО "ЦПФ"	471604	42895
190*	↓16	Краснодарский край	ГУЛЬКЕВИЧСКИЙ	ЗАО "ПЛЕМЗАВОД ГУЛЬКЕВИЧСКИЙ"	263493	67400
191	↑57	Краснодарский край	ТИХОРЕЦКИЙ	АОЗТ "ЗАРЯ"	250639	70996
192	↑19	Ростовская область	ЗЕРНОГРАДСКИЙ	ОАО "ДОНСКОЕ"	222370	87247
193	↓72	Самарская область	БЕЗЕНЧУКСКИЙ	ОАО "ПТИЦЕФАБРИКА "БЕЗЕНЧУКСКАЯ"	387241	45282



Рейтинг	Изменение рейтинга за год	Республика, край, область	Район	Наименование хозяйства	Показатели по которым определялся рейтинг (в среднем за 2005-2007г.)	
					Выручка от реализации продукции и услуг, тыс. руб.	Прибыль от реализации продукции, тыс. руб.
194	↓49	Самарская область	ВОЛЖСКИЙ	ООО "ГАРДАРИКА"	295906	57048
195	↑44	Ленинградская область	ВСЕВОЛОЖСКИЙ	ЗАО "ПЛЕМЕННОЙ ЗАВОД "РУ-ЧЬИ"	234122	72069
196	Новое	Республика Мордовия	ЧАМЗИНСКИЙ	ЗАО "МОРДОВСКИЙ БЕКОН"	644399	36842
197	Новое	Краснодарский край	КАЛИНИНСКИЙ	ЗАО А/Ф КАЛИНИНСКАЯ	265082	61625
198	↓8	Краснодарский край	БРЮХОВЕЦКИЙ	СПК "НИВА КУБАНИ"	269564	59332
199*	↓12	Краснодарский край	КАНЕВСКИЙ	ЗАО АФП "НИВА"	259043	61656
200	Новое	Краснодарский край	СЛАВЯНСКИЙ	ООО АНАСТАСИЕВСКАЯ	242513	67099
201	↑52	Брянская область	ДЯТЬКОВСКИЙ	ЗАО "ПОБЕДА-АГРО"	384130	42494
202	↓41	Краснодарский край	НОВОКУБАНСКИЙ	ОАО ОПХ ПЛЕМЗАВОД "ЛЕНИНСКИЙ ПУТЬ"	333145	47117
203*	↑30	Краснодарский край	ТИМАШЕВСКИЙ	ЗАО А/Ф "НИВА"	361109	44283
204	↓7	Кировская область	КИРОВ	ЗАО "АГРОФИРМА "ДОРОНИЧИ"	323781	48293
205	↓57	Нижегородская область	КРАСНООКТЯБРЬСКИЙ	ООО "АЛГА"	218162	79798
206	Новое	Краснодарский край	ЛЕНИНГРАДСКИЙ	ФГУСП ЛЕНИНГРАДСКОЕ	447928	40100
207	↓29	Саратовская область	Саратовский	ОАО "СОВХОЗ-ВЕСНА"	342419	45383
208	↓1	Волгоградская область	НОВОАННИНСКИЙ	ООО "ТЕЛИО-ПАКС-АГРО"	196390	100373
209*	↑50	Ростовская область	ВОЛГОДОНСКОЙ	ЗАО "ПТИЦЕФАБРИКА ИМЕНИ А.А. ЧЕРНИКОВА"	255081	59611
210	Новое	Волгоградская область	СВЕТЛОЯРСКИЙ	ООО "ФРЕГАТ-ЮГ"	361658	41461
211*	↑6	Алтайский край	ПЕРВОМАЙСКИЙ	ГУП "ПТИЦЕФАБРИКА МОЛОДЕЖНАЯ"	316597	47395
212*	↓19	Ставропольский край	ТРУНОВСКИЙ	СХК "КОЛХОЗ "ТЕРНОВСКОЕ"	234940	62552
213	Новое	Орловская область	г Орел	ЗАО "ОРЕЛ НОБЕЛЬ-АГРО"	296305	49118
214	↓12	Алтайский край	ПЕТРОПАВЛОВСКИЙ РАЙОН	ООО "АКХ АНУЙСКОЕ"	231872	63131
215	Новое	Московская область	ГОРОД ДЗЕРЖИНСКИЙ	ЗАО "АГРОФИРМА "НИВА"	218733	70396
216	↓31	Волгоградская область	НОВОАННИНСКИЙ	ООО "ГПА 3"	184074	101497
217	↓86	Новосибирская область	НОВОСИБИРСКИЙ	ЗАО ПТИЦЕФАБРИКА "ОКТАБРЬСКАЯ"	338618	42113
218*	↓4	Ставропольский край	НОВОАЛЕКСАНДРОВСКИЙ	СХ ЗАО "РАДУГА"	210427	64937
219*	↑53	Брянская область	БРЯНСКИЙ	СХПК - АГРОФИРМА "КУЛЬТУРА"	328394	41871
220	↑15	Псковская область	Порховский	МУП "СОВХОЗ ШЕЛОНСКИЙ"	329677	41344
221	↓63	Тульская область	ЛЕНИНСКИЙ	ОАО ПТИЦЕФАБРИКА "ТУЛЬСКАЯ"	275349	47778
222	Новое	Ленинградская область	ГАТЧИНСКИЙ	ЗАО "АГРОКОМПЛЕКС ОРЕДЕЖ"	230962	58407
223	Новое	Московская область	ДМИТРОВСКИЙ	ЗАО "КУЛИКОВО"	243216	53141
224	Новое	Краснодарский край	КРАСНОАРМЕЙСКИЙ	ЗАО "АГРОФИРМА "ПОЛТАВСКАЯ"	313392	42794
225	Новое	Краснодарский край	ГУЛЬКЕВИЧСКИЙ	ООО ВЕНЦЫ-ЗАРЯ	260905	48206
226	↓30	Ульяновская область	МЕЛЕКЕССКИЙ	СХК ИМ Н К КРУПСКОЙ	330050	39427

Рейтинг	Изменение рейтинга за год	Республика, край, область	Район	Наименование хозяйства	Показатели по которым определялся рейтинг (в среднем за 2005-2007г.)	
					Выручка от реализации продукции и услуг, тыс. руб.	Прибыль от реализации продукции, тыс. руб.
227	↓33	Краснодарский край	СТАРОМИНСКИЙ	СПК "НИВА КУБАНИ"	228533	53832
228	↓9	Кировская область	КУМЕНСКИЙ	ОАО ПЛЕМЗА-ВОД"ОКТЯБРЬСКИЙ"	202923	62829
229	Новое	Белгородская область	БОРИСОВСКИЙ	ООО "БОРИСОВСКАЯ ЗЕРНОВАЯ КОМПАНИЯ"	198970	64346
230	Новое	Ростовская область	КАГАЛЬНИЦКИЙ	ОАО "АФ "ПРИАЗОВСКАЯ"	459074	33556
231*	↓42	Краснодарский край	КАНЕВСКИЙ	ЗАО "КУБАНЬ"	210470	58703
232	↓20	Омская область	ПАВЛОГРАДСКИЙ	ЗАО "НИВА"	269209	44927
233	↑57	Тюменская область	УПОРОВСКИЙ	ООО "АГРОФИРМА КРИММ"	349576	37013
234*	↓19	Краснодарский край	КАНЕВСКИЙ	ЗАО ПЛЕМЗАВОД "ПРИВОЛЬНОЕ"	304443	40912
235	↑11	Ивановская область	ИВАНОВСКИЙ	ГП СВХ "ТЕПЛИЧНЫЙ"	411476	34158
236*	↓77	Ростовская область	НЕКЛИНОВСКИЙ	ЗАОР "НП "ПТИЦЕФАБРИКА ТАГАНРОГСКАЯ"	320540	39259
237	Новое	Рязанская область	СКОПИНСКИЙ	ООО "АНП-СКОПИНСКАЯ НИВА"	175599	79846
238	Новое	Свердловская область	БЕЛОЯРСКИЙ	ЗАО АПК "БЕЛОРЕЧЕНСКИЙ"	201291	60042
239	↓36	Краснодарский край	КОРЕНОВСКИЙ	ЗАО ПЛЕМПТИЦЕФАБРИКА "РОДИНА"	247373	45588
240*	↓19	Ставропольский край	НОВОАЛЕКСАНДРОВСКИЙ	СХК КОЛХОЗ "РОДИНА"	198642	60442
241	Новое	Краснодарский край	ТЕМРЮКСКИЙ	ООО ФАНАГОРИЯ-АГРО	179136	70417
242	↓19	Иркутская область	АНГАРСК	ЗАО "АНГАРСКАЯ ПТИЦЕФАБРИКА"	339704	36627
243	↓52	Ставропольский край	КУРСКИЙ	КЛХ "РОСТОВАНОВСКИЙ"	169753	84309
244*	Новое	Липецкая область	ЛИПЕЦКИЙ	СХПК "Тепличный"	238707	46944
245	↓66	Белгородская область	ШЕБЕКИНСКИЙ	ЛИКВИДАЦИОННАЯ КОМИССИЯ ООО "ПТИЦЕФАБРИКА "АГРИН"	218740	50871
246	↓83	Красноярский край	Березовский	ОАО "ПТИЦЕФАБРИКА БАРХАТОВСКАЯ"	311746	39006
247	↓39	Волгоградская область	НИКОЛАЕВСКИЙ	ЗАО "АГРОФИРМА "ВОСТОК"	210670	52966
248	Новое	Краснодарский край	ПАВЛОВСКИЙ	ЗАО ПУТИЛОВЕЦ ЮГ	217442	49404
249	Новое	Пензенская область	ЗЕМЕТЧИНСКИЙ	ЗАО "СОЮЗАГРО"	186933	62337
250	Новое	Саратовская область	Дергачевский	ОАО "МТС "ЕРШОВСКАЯ"	163537	86926
251	Новое	Ставропольский край	ПЯТИГОРСК	ОАО "ПЯТИГОРСКИЙ ХЛЕБОКОМБИНАТ"	214582	50020
252*	↓68	Республика Татарстан	ТУКАЕВСКИЙ	ОАО "ВЕСЕННИЙ"	308608	38182
253	↑40	Ленинградская область	ЛОМОНОСОВСКИЙ	ООО "ПЛЕМЕННАЯ ПТИЦЕФАБРИКА ЛЕБЯЖЬЕ"	273890	40529
254	↓23	Республика Марий Эл	МЕДВЕДЕВСКИЙ	ОАО "ТЕПЛИЧНОЕ"	266085	41228
255*	↑22	Краснодарский край	ТБИЛИССКИЙ	АОЗТ ИМ.Т.Г.ШЕВЧЕНКО	201795	53512
256	↓43	Краснодарский край	ЛЕНИНГРАДСКИЙ	ЗАО "ИМЕНИ ИЛЬИЧА"	231148	45494
257*	↓81	Красноярский край	Ужурский	СПК "АНДРОНОВСКОЕ"	227225	45810
258*	↓58	Свердловская область	ИРБИТСКИЙ	СПК "КИЛАЧЕВСКИЙ"	195939	57034
259	Новое	Белгородская область	БЕЛГОРОДСКИЙ	ЗАО "ПТИЦЕФАБРИКА "СЕВЕРНАЯ"	283957	38747

Рейтинг	Изменение рейтинга за год	Республика, край, область	Район	Наименование хозяйства	Показатели по которым определялся рейтинг (в среднем за 2005-2007г.)	
					Выручка от реализации продукции и услуг, тыс. руб.	Прибыль от реализации продукции, тыс. руб.
260	↓33	Краснодарский край	ТБИЛИССКИЙ	ОАО "КРОПОТКИНСКОЕ"	200285	52205
261	↓51	Краснодарский край	КУРГАНИНСКИЙ	ЗАО "КУБАНСКИЙ БРОЙЛЕР"	321463	34815
262	Новое	Красноярский край	Емельяновский	ОАО "ПТИЦЕФАБРИКА "ЗАРЯ"	280253	38147
263	Новое	Волгоградская область	НОВНИКОЛАЕВСКИЙ	ООО "ТЕЛИО-ПАКС-АГРО 6"	154509	87188
264	↓21	Краснодарский край	ПАВЛОВСКИЙ	ООО "АТАМАНСКОЕ"	179041	59148
265	Новое	Амурская область	ОБЛАСТНЫЕ ОРГАНИЗАЦИИ	ФГУСП ПОЛЯНОЕ	441533	29914
266	↓50	Краснодарский край	УСТЬ-ЛАБИНСКИЙ	ГУП ПЗ ОПХ "ЛАДОЖСКОЕ"	170527	63156
267	Новое	Свердловская область	АРТЕМОВСКИЙ	ООО "АГРОФИРМА "АРТЕМОВСКИЙ"	287089	36827
268	Новое	Новосибирская область	КОЧЕНЕВСКИЙ	ЗАО "КОЧЕНЕВСКАЯ ПТИЦЕФАБРИКА"	246824	40267
269	Новое	Липецкая область	ЛЕБЕДЯНСКИЙ	ОАО "АГРОНОМ"	189608	53351
270	↓2	Московская область	ОЗЕРСКИЙ	ЗАО "ОЗЕРЫ"	200679	48287
271	Новое	Республика Татарстан	ЗЕЛЕНОДОЛЬСКИЙ	ОАО "ПТИЦЕФАБРИКА "КАЗАНСКАЯ"	503485	28217
272	↓20	Краснодарский край	АБИНСКИЙ	ОАО КСП "СВЕТЛОГОРСКОЕ"	164090	67313
273*	Новое	Ставропольский край	НОВОАЛЕКСАНДРОВСКИЙ	ОАО "РУСЬ"	188007	53125
274	↓52	Республика Башкортостан	АУРГАЗИНСКИЙ	ООО СХП "АГРОГАЛС"	216548	43694
275	↓37	Краснодарский край	ВЫСЕЛКОВСКИЙ	АОЗТ "НИВА"	176368	58265
276*	↓71	Вологодская область	ВОЛОГОДСКИЙ	СХПК "ПЛЕМПТИЦА-МОЖАЙСКОЕ"	258884	38302
277	↓85	Алтайский край	ТОГУЛЬСКИЙ	ГУП "АНТИПИНСКОЕ"	197986	47522
278	Новое	Краснодарский край	ТЕМРЮКСКИЙ	ЗАО "ПОБЕДА"	145796	90455
279	Новое	Калининградская область	ГУРЬЕВСКИЙ	ООО ПТИЦЕФАБРИКА "ГУРЬЕВСКАЯ"	258432	37671
280*	↓43	Ставропольский край	КОЧУБЕЕВСКИЙ	СПК-КЛХ ПЛЕМЗАВОД ИМ ЧАПАЕВА	328384	31590
281	0	Ростовская область	ЦЕЛИНСКИЙ	ООО "КОЛОС"	172359	56965
282	↓38	Алтайский край	БИЙСКИЙ РАЙОН	ГУП "ПРОМЫШЛЕННЫЙ"	241880	38602
283	↓57	Волгоградская область	МИХАЙЛОВСКИЙ	ООО "ТЕЛИО-ПАКС-АГРО 4"	150482	73260
284	↓115	Белгородская область	ШЕБЕКИНСКИЙ	ЛИКВИДАЦ КОМИССИЯ ООО "ПТИЦЕФАБРИКА "НЕЖЕГОЛЬСКАЯ"	195465	46398
285	↓40	Краснодарский край	БЕЛОГЛИНСКИЙ	СПК ИМ ЛЕНИНА	177856	52551
286	Новое	Московская область	ПУШКИНСКИЙ	ООО "ПЛЕМЗАВОД "ПУШКИНСКИЙ"	207920	42244
287	Новое	Волгоградская область	ГОРОДИЩЕНСКИЙ	ОАО "ВОЛГОГРАДСКИЙ БРОЙЛЕР"	324555	31385
288	Новое	Вологодская область	ВОЛОГОДСКИЙ	ЗАО "ВОЛОГОДСКАЯ ПТИЦЕФАБРИКА"	212379	41288
289	Новое	Кировская область	КИРОВ	ЗАО АГРОКОМБИНАТ ПЛЕМЗАВОД "КРАСНОГОРСКИЙ"	239905	37656
290	Новое	Ростовская область	М-КУРГАНСКИЙ	ООО "АГРОФИРМА "РАЗДОЛЬЕ"	165458	57113
291*	↓96	Московская область	ЛУХОВИЦКИЙ	ГУП "ПНО ПОЙМА"	194995	45319
292*	↓38	Пермская область	Г.ЧАЙКОВСКИЙ	ЗАО "ПТИЦЕФАБРИКА "ЧАЙКОВСКАЯ"	343354	29406

Рейтинг	Изменение рейтинга за год	Республика, край, область	Район	Наименование хозяйства	Показатели по которым определялся рейтинг (в среднем за 2005-2007г.)	
					Выручка от реализации продукции и услуг, тыс. руб.	Прибыль от реализации продукции, тыс. руб.
293*	↓112	Краснодарский край	КАНЕВСКИЙ	ЗАО ПЛЕМЗАВОД "ВОЛЯ"	229262	38405
294	Новое	Воронежская область	ПОДГОРЕНСКИЙ	ЗАО "АГРОФИРМА АПРОТЕК-ПОДГОРЕНСКАЯ"	176965	49323
295	Новое	Республика Башкортостан	ЧЕКМАГУШЕВСКИЙ	СПК "БАЗЫ"	166235	55745
296	↓38	Краснодарский край	ПАВЛОВСКИЙ	СХК "ЗА МИР И ТРУД"	171852	51000
297	↓26	Краснодарский край	КАНЕВСКИЙ	ЗАО "РОДИНА"	218758	39032
298	Новое	Белгородская область	ЯКОВЛЕВСКИЙ	ООО "БЕЛГРАНКОРМ-ТОМАРОВКА" ИМЕНИ ВАСИЛЬЕВА"	170637	50943
299	↓71	Краснодарский край	СТАРОМИНСКИЙ	СПК "КАВКАЗ"	174022	48776
300	Новое	Липецкая область	ЧАПЛЫГИНСКИЙ	ООО "АГРОХИМ"	243737	35154

**Раздел III. Отраслевые рейтинги**  
**Рейтинг наиболее крупных и эффективных предприятий по производству зерна в России**  
**за 2005–2007 гг. (Клуб «Зерно-100»)**

Рейтинг	Республика, край, область	Район	Название хозяйства*	В среднем за 2005-2007 гг.							
				Посевная площадь, га	Выловой сбор, т	Урожайность, ц/га	Выручка от реализованного зерна, тыс. руб.	Прибыль от реализованного зерна, тыс. руб.	Себестоимость реализованного зерна, руб/ц	Цена реализованного зерна, руб/ц	Уровень рентабельности реализованного зерна, %
1	Краснодарский край	ВЫСЕЛКОВСКИЙ РАЙОН	ЗАО "АГРОКОМПЛЕКС"	36155	204459	56,6	392006	187969	180,7	347,1	92,1
2	Ставропольский край	НОВОАЛЕКСАНДРОВСКИЙ РАЙОН		27911	110402	39,6	440539	109580	257,0	342,1	33,1
3	Ставропольский край	КРАСНОГВАРДЕЙСКИЙ РАЙОН	ООО "ПОБЕДА"	20427	91736	44,9	384512	131155	258,2	391,9	51,8
4	Ростовская область	ЦЕЛИНСКИЙ	ООО "АГРОФИРМА "ЦЕЛИНА"	20040	66697	33,3	300960	102899	240,8	365,9	52,0
5	Белгородская область	РАКИТЯНСКИЙ РАЙОН		17962	54141	30,1	345122	139788	229,8	386,2	68,1
6	Ставропольский край	КОЧУБЕЕВСКИЙ РАЙОН	СХК КОЛХОЗ-ПЛЕМЗАВОД "КАЗЬМИНСКИЙ"	13321	68275	51,3	228202	106293	206,9	387,3	87,2
7	Красноярский край	Ужурский	ЗАО "ИСКРА"	23000	85862	37,3	255230	94139	239,9	380,1	58,4
8	Ростовская область	г. РОСТОВ-НА-ДОНУ		38248	100240	26,2	311515	74869	266,6	351,0	31,6
9	Ставропольский край	БЛАГОДАРНЕНСКИЙ РАЙОН	СХК КЛХ "ГИГАНТ"	16465	63554	38,6	206957	106185	167,4	343,8	105,4
10	Ставропольский край	СТАВРОПОЛЬ		24088	89946	37,3	280669	65322	278,9	363,5	30,3
11	Липецкая область	ЛИПЕЦК		19021	54036	28,4	335823	92831	283,6	391,9	38,2
12	Ставропольский край	СОВЕТСКИЙ РАЙОН		12228	70595	57,7	197675	92345	192,4	361,1	87,7
13	Липецкая область	ЗАДОНСКИЙ РАЙОН		18459	65991	35,7	195836	99252	190,6	386,4	102,8
14	Краснодарский край	ВЫСЕЛКОВСКИЙ РАЙОН		11240	67419	60,0	205329	86081	200,7	345,6	72,2
15	Ставропольский край	СОВЕТСКИЙ РАЙОН	СХК КОЛХОЗ "РУСЬ"	10121	57936	57,2	191966	97106	174,6	353,3	102,4
16	Краснодарский край	КРАСНОАРМЕЙСКИЙ РАЙОН		13236	63746	48,2	272293	55627	411,2	516,8	25,7
17	Ростовская область	ЦЕЛИНСКИЙ		11330	47787	42,2	207443	78977	224,5	362,5	61,5
18	Орловская область	г Орел		23354	56147	24,0	223710	49616	272,5	350,1	28,5
19	Ставропольский край	НОВОАЛЕКСАНДРОВСКИЙ РАЙОН		9293	46863	50,4	165593	75556	207,4	381,5	83,9
20	Тамбовская область	ПЕТРОВСКИЙ РАЙОН		13095	38590	29,5	200567	93394	267,9	501,4	87,1
21	Ставропольский край	ТРУНОВСКИЙ РАЙОН	СХК КОЛХОЗ ИМЕНИ ВОРОШИЛОВА	12180	53935	44,3	162771	56652	229,9	352,7	53,4
22	Ростовская область	ЗЕРНОГРАДСКИЙ	ОАО "ДОНСКОЕ"	14655	40499	27,6	170537	71034	218,8	375,0	71,4
23	Ставропольский край	ТРУНОВСКИЙ РАЙОН		11663	51090	43,8	148364	52403	220,3	340,6	54,6
24	Ставропольский край	КРАСНОГВАРДЕЙСКИЙ РАЙОН	СХК "КОЛХОЗ "РОДИНА"	11626	49151	42,3	147342	53691	217,0	341,4	57,3
25	Ставропольский край	КУРСКИЙ РАЙОН		14137	61089	43,2	122718	62693	136,6	279,3	104,4
26	Краснодарский край	ЛАБИНСК		8080	35382	43,8	201484	64519	249,2	366,6	47,1
27	Красноярский край	Ужурский	ЗАО "СОЛГОНСКОЕ"	13550	55936	41,3	127985	56142	194,5	346,5	78,1
28	Саратовская область	Дергачевский	ОАО "МТС "ЕРШОВСКАЯ"	34624	45573	13,2	123951	69870	155,5	356,5	129,2
29	Краснодарский край	НОВОКУБАНСКИЙ РАЙОН		6835	40085	58,6	141186	61319	216,5	382,8	76,8

Рейтинг	Республика, край, область	Район	Название хозяйства*	В среднем за 2005-2007 гг.							
				Посевная площадь, га	Валовой сбор, т	Урожайность, ц/га	Выручка от реализованного зерна, тыс. руб.	Прибыль от реализованного зерна, тыс. руб.	Себестоимость реализованного зерна, руб/ц	Цена реализованного зерна, руб/ц	Уровень рентабельности реализованного зерна, %
30	Липецкая область	ЧАПЛЫГИНСКИЙ РАЙОН		15571	49697	31,9	184189	36721	324,8	405,7	24,9
31	Республика Татарстан	АПАСТОВСКИЙ РАЙОН		15587	51902	33,3	156670	36780	309,6	404,5	30,7
32	Белгородская область	ИВНЯНСКИЙ РАЙОН		9704	30169	31,1	249986	101587	263,1	443,1	68,5
33	Ставропольский край	ТРУНОВСКИЙ РАЙОН		10903	48758	44,7	135346	40021	228,0	323,7	42,0
34	Ростовская область	ЗЕРНОГРАДСКИЙ		8858	32781	37,0	157435	66605	210,0	364,1	73,3
35	Ставропольский край	АЛЕКСАНДРОВСКИЙ РАЙОН		8029	38475	47,9	135684	48033	251,6	389,5	54,8
36	Краснодарский край	БЕЛОГЛИНСКИЙ РАЙОН		9876	45458	46,0	134835	42234	226,3	329,5	45,6
37	Краснодарский край	СЛАВЯНСКИЙ РАЙОН		6551	36976	56,4	151199	40746	367,2	502,7	36,9
38	Краснодарский край	УСТЬ-ЛАБИНСКИЙ РАЙОН		8720	40505	46,4	123062	47850	236,0	386,1	63,6
39	Краснодарский край	КРАСНОАРМЕЙСКИЙ РАЙОН		9039	45361	50,2	135105	37989	319,5	444,5	39,1
40	Ставропольский край	ГРАЧЕВСКИЙ РАЙОН		9806	36737	37,5	123830	46935	220,1	354,4	61,0
41	Ставропольский край	СОВЕТСКИЙ РАЙОН		9030	39931	44,2	115659	41122	227,1	352,4	55,2
42	Краснодарский край	ТИХОРЕЦКИЙ РАЙОН		7421	33194	44,7	141617	46523	231,0	344,1	48,9
43	Ставропольский край	НОВОАЛЕКСАНДРОВСКИЙ РАЙОН		7082	34284	48,4	112540	47266	192,0	331,0	72,4
44	Ставропольский край	ГРАЧЕВСКИЙ РАЙОН		14565	36126	24,8	114446	38968	232,4	352,4	51,6
45	Орловская область	г Орел		14453	35381	24,5	162434	32148	271,9	339,0	24,7
46	Краснодарский край	ПАВЛОВСКИЙ РАЙОН	КЛХ "РОССИЯ"	8567	35832	41,8	95797	53551	162,0	367,5	126,8
47	Краснодарский край	УСПЕНСКИЙ РАЙОН		7371	31248	42,4	117836	57970	208,0	409,4	96,8
48	Ставропольский край	АРЗГИРСКИЙ РАЙОН	СПК КОЛХОЗ-ПЛЕМЗАВОД ИМ ЛЕНИНА	10896	34802	31,9	103227	47782	172,6	321,4	86,2
49	Ставропольский край	БУДЕННОВСКИЙ РАЙОН		8654	31153	36,0	110474	61098	167,8	375,4	123,7
50	Краснодарский край	ЩЕРБИНОВСКИЙ РАЙОН	СПК (КОЛХОЗ) "ЗНАМЯ ЛЕНИНА"	7760	41446	53,4	88911	43671	171,2	336,4	96,5
51	Ставропольский край	СОВЕТСКИЙ РАЙОН		9932	40178	40,5	104361	36165	179,7	275,0	53,0
52	Орловская область	г Орел		18539	42249	22,8	141318	27361	289,9	359,5	24,0
53	Волгоградская область	НОВОАННИНСКИЙ	ООО "ТЕЛИО-ПАКС-АГРО"	9848	26666	27,1	133771	70421	203,3	429,2	111,2
54	Краснодарский край	НОВОКУБАНСКИЙ РАЙОН		5863	34539	58,9	124401	32227	266,2	359,3	35,0
55	Нижегородская область	КРАСНООКТЯБРЬСКИЙ РАЙОН		7958	28817	36,2	128330	49799	316,3	516,9	63,4
56	Омская область	ПАВЛОГРАДСКИЙ РАЙОН	ЗАО "НИВА"	18211	33932	18,6	137790	30165	282,9	362,2	28,0
57	Ставропольский край	СТАВРОПОЛЬ		9231	36170	39,2	97551	36437	187,0	298,4	59,6
58	Ставропольский край	СТЕПНОВСКИЙ РАЙОН		8738	32347	37,0	96004	46596	161,2	313,2	94,3
59	Краснодарский край	ТИМАШЕВСКИЙ РАЙОН		5695	33161	58,2	95076	38519	229,2	385,4	68,1
60	Красноярский край	Назаровский		15044	31825	21,2	109809	34462	249,9	364,2	45,7

Рейтинг	Республика, край, область	Район	Название хозяйства*	В среднем за 2005-2007 гг.							
				Посевная площадь, га	Валовой сбор, т	Урожайность, ц/га	Выручка от реализованного зерна, тыс. руб.	Прибыль от реализованного зерна, тыс. руб.	Себестоимость реализованного зерна, руб/ц	Цена реализованного зерна, руб/ц	Уровень рентабельности реализованного зерна, %
61	Краснодарский край	ВЫСЕЛКОВСКИЙ РАЙОН	ЗАО "НИВА"	5811	29854	51,4	96782	47658	179,6	353,8	97,0
62	Ростовская область	САЛЬСКИЙ		12557	39556	31,5	126323	25284	265,4	331,8	25,0
63	Ставропольский край	НОВОСЕЛИЦКИЙ РАЙОН		7484	29545	39,5	91140	51606	167,7	386,6	130,5
64	Ставропольский край	НОВОСЕЛИЦКИЙ РАЙОН		5090	26320	51,7	108402	49369	211,5	388,4	83,6
65	Ставропольский край	ИПАТОВСКИЙ РАЙОН		10240	35233	34,4	89373	31181	194,0	298,0	53,6
66	Ставропольский край	НОВОСЕЛИЦКИЙ РАЙОН	ООО "СП "СВОБОДНЫЙ ТРУД"	5891	29970	50,9	87693	44926	167,3	343,0	105,0
67	Ставропольский край	ЛЕВОКУМСКИЙ РАЙОН		11070	31461	28,4	83133	42879	157,0	324,2	106,5
68	Липецкая область	ТЕРБУНСКИЙ РАЙОН		11637	33657	28,9	119916	26418	288,0	369,4	28,3
69	Ставропольский край	СОВЕТСКИЙ РАЙОН		8425	36434	43,2	103239	25882	222,1	296,4	33,5
70	Краснодарский край	ЩЕРБИНОВСКИЙ РАЙОН		6833	28511	41,7	107298	36448	206,7	313,1	51,4
71	Краснодарский край	ТИМАШЕВСКИЙ РАЙОН		4695	28704	61,1	91917	45212	186,1	366,2	96,8
72	Белгородская область	БОРИСОВСКИЙ РАЙОН		8923	28117	31,5	150896	28766	267,9	331,0	23,6
73	Ставропольский край	НОВОАЛЕКСАНДРОВСКИЙ РАЙОН	СХ ЗАО "РАДУГА"	6642	29759	44,8	89233	40147	173,7	315,8	81,8
74	Ставропольский край	БУДЕННОВСКИЙ РАЙОН		7612	31440	41,3	92858	34498	209,8	333,9	59,1
75	Ставропольский край	ТУРКМЕНСКИЙ РАЙОН		8575	31339	36,5	82726	39889	160,5	309,9	93,1
76	Ставропольский край	ШПАКОВСКИЙ РАЙОН		7394	29114	39,4	98186	34678	240,6	371,9	54,6
77	Ставропольский край	АПАНАСЕНКОВСКИЙ РАЙОН		10241	31767	31,0	82759	36726	144,7	260,2	79,8
78	Челябинская область	ОКТЯБРЬСКИЙ РАЙОН		17825	35121	19,7	81383	32150	218,4	361,0	65,3
79	Ставропольский край	НОВОАЛЕКСАНДРОВСКИЙ РАЙОН		6217	28263	45,5	132290	29042	252,5	323,6	28,1
80	Краснодарский край	ПАВЛОВСКИЙ РАЙОН		7659	29601	38,6	93609	36069	216,4	352,1	62,7
81	Волгоградская область	ДАНИЛОВСКИЙ		26602	36426	13,7	104412	23655	225,0	290,9	29,3
82	Белгородская область	ШЕБЕКИНСКИЙ РАЙОН		20472	69792	34,1	98638	20344	465,3	586,2	26,0
83	Рязанская область	СКОПИНСКИЙ РАЙОН		6293	21670	34,4	129966	62097	321,8	616,3	91,5
84	Краснодарский край	ТБИЛИССКИЙ РАЙОН	ОАО АГРОФИРМА "КАВКАЗ"	5126	30114	58,7	100307	28834	261,1	366,5	40,3
85	Краснодарский край	ГУЛЬКЕВИЧСКИЙ РАЙОН		6002	29095	48,5	86555	37006	252,0	440,3	74,7
86	Ставропольский край	СОВЕТСКИЙ РАЙОН		6240	28497	45,7	93410	32260	236,2	360,8	52,8
87	Ставропольский край	ИПАТОВСКИЙ РАЙОН		11978	27106	22,6	106606	29686	346,1	479,7	38,6
88	Курская область	ЗОЛОТУХИНСКИЙ РАЙОН		13258	34006	25,6	113446	21180	328,1	403,4	23,0
89	Липецкая область	ЛЕБЕДЯНСКИЙ РАЙОН	ОАО "РАССВЕТ"	4429	19521	44,1	151864	90136	258,9	636,9	146,0
90	Краснодарский край	КАНЕВСКИЙ РАЙОН	ЗАО ПЛЕМЗАВОД "УРОЖАЙ"	6548	33831	51,7	80485	28629	209,3	324,9	55,2
91	Ставропольский край	СОВЕТСКИЙ РАЙОН		6704	28803	43,0	86763	32438	214,8	343,0	59,7

Рейтинг	Республика, край, область	Район	Название хозяйства*	В среднем за 2005-2007 гг.							
				Посевная площадь, га	Валовой сбор, т	Урожайность, ц/га	Выручка от реализованного зерна, тыс. руб.	Прибыль от реализованного зерна, тыс. руб.	Себестоимость реализованного зерна, руб/ц	Цена реализованного зерна, руб/ц	Уровень рентабельности реализованного зерна, %
92	Краснодарский край	КРАСНОАРМЕЙСКИЙ РАЙОН	ГП ИМ МАЙСТРЕНКО "КРАСНОАРМЕЙСКИЙ"	4107	35503	86,4	71091	31762	347,4	627,9	80,8
93	Ставропольский край	ПЕТРОВСКИЙ РАЙОН		8371	32940	39,4	89602	25363	225,8	314,9	39,5
94	Ставропольский край	НОВОАЛЕКСАНДРОВСКИЙ РАЙОН		3918	22776	58,1	102824	40233	248,7	408,6	64,3
95	Ставропольский край	БЛАГОДАРНЕНСКИЙ РАЙОН		8522	28872	33,9	79098	37308	186,5	352,9	89,3
96	Волгоградская область	МИХАЙЛОВСКИЙ	ООО "ТЕЛИО-ПАКС-АГРО 4"	6767	21264	31,4	108465	54218	212,8	425,5	99,9
97	Волгоградская область	НОВОАННИНСКИЙ		6729	20501	30,5	120643	68955	189,3	441,9	133,4
98	Ростовская область	ЦЕЛИНСКИЙ		5358	24072	44,9	101266	34659	231,4	351,7	52,0
99	Красноярский край	Ужурский	СПК "АНДРОНОВСКОЕ"	14354	42104	29,3	86884	20949	259,4	341,8	31,8
100	Краснодарский край	НОВОКУБАНСКИЙ РАЙОН		6057	33188	54,8	92985	23173	279,0	371,7	33,2

\*- Указаны названия только тех хозяйств, которые прислали разрешение на публикацию.



**Рейтинг наиболее крупных и эффективных предприятий по производству подсолнечника  
в России за 2005 - 2007 гг. (Клуб «Подсолнечник - 100»)**

Рейтинг	Республика, край область	Район	Название хозяйства*	В среднем за 2005-2007 гг.							
				Посевная площадь, га	Выловой сбор, т	Урожайность, ц/га	Выручка от реализованного подсолнечника, тыс. руб.	Прибыль от реализованного подсолнечника, тыс. руб.	Себестоимость реализованного подсолнечника, руб/ц	Цена реализованного подсолнечника, руб/ц	Уровень рентабельности реализованного подсолнечника, %
1	Ростовская область	КРАСНОСУЛИНСКИЙ	ООО АГРОФИРМА "ТО-ПАЗ"	6266	15425	24,6	128665	56632	446,9	798,2	78,6
2	Ставропольский край	НОВОАЛЕКСАНДРОВСКИЙ		6940	13855	20,0	129575	55814	409,6	719,6	75,7
3	Ростовская область	ЗЕРНОГРАДСКИЙ		9969	16359	16,4	109457	31866	478,8	675,4	41,1
4	Ростовская область	г. РОСТОВ-НА-ДОНУ		8756	13460	15,4	105412	44212	455,7	784,8	72,2
5	Ставропольский край	КРАСНОГВАРДЕЙСКИЙ	ООО "ПОБЕДА"	5004	11286	22,6	96385	46975	413,2	806,0	95,1
6	Ростовская область	ЦЕЛИНСКИЙ	ООО "АГРОФИРМА "ЦЕЛИНА"	7878	13942	17,7	93237	43621	383,3	720,2	87,9
7	Саратовская область	Перелобский		8876	9552	10,8	63395	31224	351,5	692,6	97,1
8	Саратовская область	Балашовский		5060	8814	17,4	59886	27323	370,9	682,1	83,9
9	Волгоградская область	МИХАЙЛОВСКИЙ		5188	7518	14,5	83876	27097	601,2	888,2	47,7
10	Саратовская область	Балашовский		5501	6660	12,1	60547	24940	444,4	755,6	70,0
11	Волгоградская область	ЕЛАНСКИЙ		6453	8770	13,6	59880	21777	548,4	861,8	57,2
12	Ростовская область	М-КУРГАНСКИЙ		2642	5788	21,9	57870	33407	402,7	952,7	136,6
13	Волгоградская область	НОВНИКОЛАЕВСКИЙ	ООО "ТЕЛИО-ПАКС-АГРО 6"	3435	6716	19,6	47357	29287	316,4	829,1	162,1
14	Краснодарский край	ВЫСЕЛКОВСКИЙ		2562	6879	26,8	45184	30803	238,7	749,9	214,2
15	Ростовская область	ЗЕРНОГРАДСКИЙ		2790	6905	24,7	48177	26772	313,7	706,0	125,1
16	Волгоградская область	НОВОАННИНСКИЙ		3044	5708	18,8	55138	32559	400,5	978,1	144,2
17	Волгоградская область	НОВОАННИНСКИЙ	ООО "ТЕЛИО-ПАКС-АГРО"	3861	5977	15,5	54863	29979	411,3	906,7	120,5
18	Ростовская область	Р-НЕСВЕТАЙСКИЙ		3302	6272	19,0	50146	27655	359,4	801,4	123,0
19	Воронежская область	ПАНИНСКИЙ		3377	5484	16,2	61640	31477	420,0	858,3	104,4
20	Белгородская область	ШЕБЕКИНСКИЙ		4698	8060	17,2	58284	19296	495,4	740,6	49,5
21	Воронежская область	ПОДГОРЕНСКИЙ	ЗАО "АГРОФИРМА АПРО-ТЕК-ПОДГОРЕНСКАЯ"	3239	5835	18,0	51472	24804	388,3	749,4	93,0
22	Волгоградская область	АЛЕКСЕЕВСКИЙ		5931	6793	11,5	46704	20964	376,7	683,4	81,4
23	Воронежская область	КАНТЕМИРОВСКИЙ		4939	6420	13,0	44320	24079	334,6	732,6	119,0
24	Ростовская область	ЗЕРНОГРАДСКИЙ	ОАО "ДОНСКОЕ"	3645	6125	16,8	43197	25055	286,7	682,7	138,1
25	Ростовская область	ЗЕРНОГРАДСКИЙ		2215	5631	25,4	43516	27521	286,2	778,7	172,1
26	Оренбургская область	БУЗУЛУКСКИЙ		3926	6045	15,4	48552	17838	376,6	595,4	58,1
27	Ростовская область	НЕКЛИНОВСКИЙ		2456	5532	22,5	43636	22649	378,9	787,7	107,9
28	Ставропольский край	КОЧУБЕЕВСКИЙ	СХК КОЛХОЗ-ПЛЕМЗАВОД "КАЗЬМИНСКИЙ"	2279	5584	24,5	39181	23490	337,7	843,1	149,7
29	Белгородская область	ГОРОД ВАЛУЙКИ		3279	5406	16,5	46681	20103	497,3	873,5	75,6

Рейтинг	Республика, край область	Район	Название хозяйства*	В среднем за 2005-2007 гг.							
				Посевная площадь, га	Валовой сбор, т	Урожайность, ц/га	Выручка от реализованного подсолнечника, тыс. руб.	Прибыль от реализованного подсолнечника, тыс. руб.	Себестоимость реализованного подсолнечника, руб/ц	Цена реализованного подсолнечника, руб/ц	Уровень рентабельности реализованного подсолнечника, %
30	Краснодарский край	НОВОПОКРОВСКИЙ	ОАО "РАДУГА"	2949	5923	20,1	40856	19221	369,8	698,3	88,8
31	Ставропольский край	КРАСНОГВАРДЕЙСКИЙ	СХК "КОЛХОЗ "РОДИНА"	2218	5019	22,6	42396	23245	324,2	717,8	121,4
32	Ростовская область	ЦЕЛИНСКИЙ		2666	6141	23,0	39068	17453	342,7	619,3	80,7
33	Ставропольский край	СОВЕТСКИЙ	СПК КОЛХОЗ "РУСЬ"	3242	7266	22,4	30131	19581	206,8	590,5	185,6
34	Ростовская область	ПЕСЧАНОКОПСКИЙ		1620	4841	29,9	37028	21216	268,7	629,2	134,2
35	Ростовская область	ПЕСЧАНОКОПСКИЙ		2578	5556	21,6	45589	14039	433,6	626,5	44,5
36	Ростовская область	ЦЕЛИНСКИЙ		1483	4210	28,4	45542	20593	474,1	865,3	82,5
37	Волгоградская область	МИХАЙЛОВСКИЙ	ООО "ТЕЛИО-ПАКС-АГРО 4"	2907	4760	16,4	36604	17980	437,8	860,5	96,5
38	Ростовская область	САЛЬСКИЙ		3506	5546	15,8	35340	17220	324,2	632,4	95,0
39	Ростовская область	КАГАЛЬНИЦКИЙ		2217	4554	20,5	40919	17386	407,3	708,2	73,9
40	Волгоградская область	НОВНИКОЛАЕВСКИЙ		3467	5795	16,7	34948	14106	455,3	763,4	67,7
41	Волгоградская область	КИКВИДЗЕНСКИЙ		2280	3927	17,2	38786	20914	371,2	805,5	117,0
42	Краснодарский край	ТИХОРЕЦКИЙ		1892	4717	24,9	30249	15449	322,7	659,6	104,4
43	Саратовская область	Новобурасский		3108	3998	12,9	33110	17409	384,4	810,7	110,9
44	Волгоградская область	НЕХАЕВСКИЙ		6533	5885	9,0	38100	10997	477,2	670,8	40,6
45	Ростовская область	КАШАРСКИЙ		4633	4358	9,4	31950	15047	353,0	667,2	89,0
46	Краснодарский край	ЩЕРБИНОВСКИЙ	СПК (КОЛХОЗ) "ЗНАМЯ ЛЕНИНА"	1517	3684	24,3	30808	22305	216,2	783,3	262,3
47	Ростовская область	ЕГОРЛЫКСКИЙ		2116	4017	19,0	33152	13850	426,8	733,0	71,8
48	Ростовская область	ЗЕРНОГРАДСКИЙ		2034	4566	22,5	35932	11754	465,9	692,4	48,6
49	Ростовская область	ЦЕЛИНСКИЙ		2314	4420	19,1	29804	13288	395,9	714,4	80,5
50	Ростовская область	ЦЕЛИНСКИЙ		1700	4268	25,1	28707	15916	304,8	684,1	124,4
51	Воронежская область	ГРИБАНОВСКИЙ		1467	3754	25,6	30315	17200	290,8	672,2	131,2
52	Саратовская область	Дергачевский	ОАО "МТС "ЕРШОВСКАЯ"	5394	3712	6,9	31400	16419	429,9	901,1	109,6
53	Ростовская область	ВЕСЕЛОВСКИЙ		1533	4349	28,4	27891	14199	354,2	721,4	103,7
54	Ростовская область	МЯСНИКОВСКИЙ	КОЛХОЗ ИМЕНИ С.Г. ШАУМЯНА	1510	4425	29,3	28257	12941	365,5	674,4	84,5
55	Оренбургская область	ОРЕНБУРГСКИЙ		2326	3887	16,7	26281	17863	261,2	815,5	212,2
56	Ростовская область	КАГАЛЬНИЦКИЙ		1975	4370	22,1	27345	13721	341,8	686,1	100,7
57	Ростовская область	КАГАЛЬНИЦКИЙ	СПК "АФ НОВОБАТАЙСКАЯ"	1779	4035	22,7	35599	11225	594,8	868,7	46,1
58	Ставропольский край	НОВОАЛЕКСАНДРОВСКИЙ		1812	3054	16,9	42760	20786	401,1	780,5	94,6
59	Ростовская область	МИЛЛЕРОВСКИЙ		2338	3824	16,4	30199	12208	486,5	816,7	67,9
60	Ростовская область	КАШАРСКИЙ		2283	3978	17,4	29001	12138	425,5	731,7	72,0

Рейтинг	Республика, край область	Район	Название хозяйства*	В среднем за 2005-2007 гг.							
				Посевная площадь, га	Валовой сбор, т	Урожайность, ц/га	Выручка от реализованного подсолнечника, тыс. руб.	Прибыль от реализованного подсолнечника, тыс. руб.	Себестоимость реализованного подсолнечника, руб/ц	Цена реализованного подсолнечника, руб/ц	Уровень рентабельности реализованного подсолнечника, %
61	Краснодарский край	БЕЛОГЛИНСКИЙ		1700	3341	19,7	28965	20161	270,9	891,3	229,0
62	Ростовская область	ПЕСЧАНОКОПСКИЙ		1502	3586	23,9	29047	14671	323,4	653,5	102,0
63	Ростовская область	НЕКЛИНОВСКИЙ		1493	3651	24,5	27005	15940	307,7	751,0	144,1
64	Оренбургская область	ОКТАБРЬСКИЙ	ЗАО "НИВА"	4196	4018	9,6	26383	12242	353,1	658,9	86,6
65	Волгоградская область	ЕЛАНСКИЙ		3031	5215	17,2	33658	9197	503,4	692,6	37,6
66	Ставропольский край	КРАСНОГВАРДЕЙСКИЙ		1934	3719	19,2	28394	12395	439,6	780,2	77,5
67	Ростовская область	НЕКЛИНОВСКИЙ		2263	4188	18,5	25126	11837	299,9	567,1	89,1
68	Волгоградская область	ДАНИЛОВСКИЙ		4751	5575	11,7	27767	9430	315,2	477,3	51,4
69	Ставропольский край	НОВОАЛЕКСАНДРОВСКИЙ		1960	5134	26,2	25350	10369	336,5	569,3	69,2
70	Ростовская область	НЕКЛИНОВСКИЙ		1751	3635	20,8	27302	12898	356,2	675,1	89,5
71	Ставропольский край	ТРУНОВСКИЙ		1581	3601	22,8	25241	14208	326,6	747,2	128,8
72	Ростовская область	АЗОВСКИЙ		1718	3727	21,7	26864	11739	386,0	685,5	77,6
73	Ростовская область	М-КУРГАНСКИЙ		1447	3340	23,1	28005	13039	379,8	710,8	87,1
74	Краснодарский край	ПАВЛОВСКИЙ		1794	3637	20,3	24963	12600	364,6	736,2	101,9
75	Краснодарский край	БЕЛОГЛИНСКИЙ		1682	3413	20,3	23578	16609	232,3	786,0	238,3
76	Воронежская область	ПАВЛОВСКИЙ		2394	3483	14,5	25707	12386	413,9	798,7	93,0
77	Саратовская область	Ивантеевский		2630	3118	11,9	25214	16592	275,8	806,7	192,5
78	Ставропольский край	ТРУНОВСКИЙ	СПК КОЛХОЗ ИМЕНИ ВОРОШИЛОВА	1850	3662	19,8	23994	12077	379,6	764,2	101,3
79	Воронежская область	ОЛЬХОВАТСКИЙ		1919	3016	15,7	29248	12632	542,5	955,0	76,0
80	Волгоградская область	ДАНИЛОВСКИЙ		3262	3644	11,2	27065	10431	401,4	653,1	62,7
81	Ростовская область	ВЕРХНЕДОНСКОЙ		2996	4704	15,7	28077	8209	424,6	600,0	41,3
82	Ростовская область	МИЛЛЕРОВСКИЙ		2398	3781	15,8	25291	10079	414,8	689,7	66,3
83	Краснодарский край	КОРЕНОВСКИЙ		2379	3303	13,9	26992	11530	390,1	680,9	74,6
84	Воронежская область	ПАВЛОВСКИЙ		1984	3758	18,9	25032	10281	407,0	690,7	69,7
85	Ставропольский край	НОВОАЛЕКСАНДРОВСКИЙ	СХ ЗАО "РАДУГА"	1454	2887	19,9	26063	17277	294,8	874,7	196,7
86	Воронежская область	БОГУЧАРСКИЙ		2263	3074	13,6	25801	12270	373,6	712,4	90,7
87	Оренбургская область	ОКТАБРЬСКИЙ		2728	3501	12,8	21518	13262	248,5	647,6	160,6
88	Краснодарский край	КАНЕВСКИЙ		1262	3580	28,4	25839	10296	386,4	642,4	66,2
89	Самарская область	БОЛЬШЕГЛУШИЦКИЙ		3105	3442	11,1	21751	13523	278,1	735,1	164,3
90	Ставропольский край	СОВЕТСКИЙ		2391	3866	16,2	24917	9260	417,8	664,9	59,1
91	Ростовская область	ЗЕРНОГРАДСКИЙ		2023	3483	17,2	24338	10961	398,1	724,3	81,9

Рейтинг	Республика, край область	Район	Название хозяйства*	В среднем за 2005-2007 гг.							
				Посевная площадь, га	Валовой сбор, т	Урожайность, ц/га	Выручка от реализованного подсолнечника, тыс. руб.	Прибыль от реализованного подсолнечника, тыс. руб.	Себестоимость реализованного подсолнечника, руб/ц	Цена реализованного подсолнечника, руб/ц	Уровень рентабельности реализованного подсолнечника, %
92	Саратовская область	Аткарский		2227	2547	11,4	39504	12718	620,9	915,7	47,5
93	Ростовская область	НЕКЛИНОВСКИЙ		1996	3808	19,1	23971	9571	387,2	644,5	66,5
94	Волгоградская область	АЛЕКСЕЕВСКИЙ		3605	4635	12,9	31734	7100	571,2	735,8	28,8
95	Ростовская область	КАГАЛЬНИЦКИЙ		2132	3330	15,6	24352	11023	361,7	660,8	82,7
96	Ростовская область	ВЕСЕЛОВСКИЙ		2792	4846	17,4	27343	7250	469,1	638,4	36,1
97	Ростовская область	АЗОВСКИЙ	СХКА ИМ ДЗЕРЖИНСКОГО	1382	3034	22,0	23711	12593	307,9	656,7	113,3
98	Волгоградская область	КЛЕТСКИЙ		3730	4409	11,8	29899	7032	507,8	664,0	30,7
99	Краснодарский край	ЩЕРБИНОВСКИЙ		1800	3693	20,5	23555	9501	371,8	623,2	67,6
100	Краснодарский край	БЕЛОГЛИНСКИЙ		1990	4276	21,5	21892	8994	320,9	544,7	69,7

\*- Указаны названия только тех хозяйств, которые прислали разрешение на публикацию.

### Рейтинг наиболее крупных и эффективных предприятий по производству сахарной свеклы в России за 2005 - 2007 гг. (Клуб «Сахарная свекла - 100»)

Рейтинг	Республика, край, область	Район	Название хозяйства*	В среднем за 2005-2007 гг.							
				Посевная площадь, га	Валовой сбор, т	Урожайность, ц/га	Выручка от реализованной сахарной свеклы, тыс. руб.	Прибыль от реализованной сахарной свеклы, тыс. руб.	Себестоимость реализованной сахарной свеклы, руб/ц	Цена реализованной сахарной свеклы, руб/ц	Уровень рентабельности реализованной сахарной свеклы, %
1	Липецкая область	ДОБРИНСКИЙ		7303	287680	393,9	314491	85953	80,3	110,5	37,6
2	Республика Татарстан	ЗАИНСКИЙ		5273	180469	342,3	190713	57173	74,0	105,7	42,8
3	Краснодарский край	УСПЕНСКИЙ		3864	141325	365,8	166787	73587	69,9	125,1	79,0
4	Нижегородская область	СЕРГАЧСКИЙ		12973	213862	164,8	228583	18604	102,2	111,3	8,9
5	Пензенская область	ЗЕМЕТЧИНСКИЙ		4233	132034	311,9	143953	47349	73,1	109,0	49,0
6	Орловская область	г Орел		2808	76758	273,4	77971	24908	70,4	103,5	46,9
7	Белгородская область	ВЕЙДЕЛЕВСКИЙ		2303	68595	297,9	87521	38407	74,0	131,9	78,2
8	Курская область	ЛЫГОВСКИЙ		1951	67757	347,4	71766	30061	65,0	111,8	72,1
9	Республика Татарстан	НИЖНЕКАМСКИЙ		3977	90686	228,0	102391	13576	97,9	112,9	15,3
10	Воронежская область	КАНТЕМИРОВСКИЙ		2593	81020	312,5	91004	14295	90,9	107,9	18,6
11	Ставропольский край	КОЧУБЕЕВСКИЙ	СХК КОЛХОЗ-ПЛЕМЗАВОД "КАЗЬМИНСКИЙ"	4083	179739	440,2	55646	15485	70,3	97,4	38,6
12	Пензенская область	КОЛЬШЛЕЙСКИЙ		1733	67736	390,8	71740	18302	78,9	105,9	34,2
13	Ставропольский край	КОЧУБЕЕВСКИЙ	СПК-КЛХ ПЛЕМЗАВОД ИМ ЧА-ПАЕВА	1296	67640	522,0	69540	17400	67,0	89,3	33,4
14	Липецкая область	ЛЕБЕДЯНСКИЙ	ОАО "РАССВЕТ"	1144	68791	601,3	50948	16557	60,8	90,1	48,1

Рейтинг	Республика, край, область	Район	Название хозяйства*	В среднем за 2005-2007 гг.							
				Посевная площадь, га	Валовой сбор, т	Урожайность, ц/га	Выручка от реализованной сахарной свеклы, тыс. руб.	Прибыль от реализованной сахарной свеклы, тыс. руб.	Себестоимость реализованной сахарной свеклы, руб/ц	Цена реализованной сахарной свеклы, руб/ц	Уровень рентабельности реализованной сахарной свеклы, %
15	Республика Башкортостан	АУРГАЗИНСКИЙ	ООО СХП "АГРОГАЛС"	4298	93782	218,2	94246	7941	92,0	100,5	9,2
16	Курская область	КАСТОРЕНСКИЙ		3788	73659	194,5	95463	8195	118,5	129,6	9,4
17	Орловская область	ЗАЛЕГОЩЕНСКИЙ		1833	61393	334,9	67488	15630	82,8	107,8	30,1
18	Белгородская область	БЕЛГОРОДСКИЙ		2100	114080	543,2	39130	15837	58,5	98,3	68,0
19	Республика Мордовия	ЧАМЗИНСКИЙ		1491	50173	336,4	60034	19001	81,8	119,7	46,3
20	Краснодарский край	ВЫСЕЛКОВСКИЙ		1783	68129	382,0	44482	12207	72,0	99,2	37,8
21	Краснодарский край	КАЛИНИНСКИЙ		1013	47294	466,7	48664	17111	71,2	109,8	54,2
22	Белгородская область	ВАЛУЙСКИЙ		2141	63528	296,7	69670	8494	99,9	113,7	13,9
23	Курская область	БЕЛОВСКИЙ		907	45366	500,4	49187	16784	71,4	108,4	51,8
24	Белгородская область	ГРАЙВОРОНСКИЙ		1617	48835	302,1	47499	14654	74,1	107,1	44,6
25	Курская область	КОРЕНЕВСКИЙ		1793	77121	430,0	57715	6740	87,5	99,0	13,2
26	Брянская область	КОМАРИЧСКИЙ		2034	67427	331,6	67498	6954	89,4	99,7	11,5
27	Курская область	КОРЕНЕВСКИЙ		700	47340	676,3	41847	13492	66,9	98,7	47,6
28	Краснодарский край	ГУЛЬКЕВИЧСКИЙ		1505	55712	370,2	40394	10032	67,6	90,0	33,0
29	Белгородская область	ВОЛОКОНОВСКИЙ		1073	38181	355,9	45705	18401	71,3	119,4	67,4
30	Белгородская область	ГРАЙВОРОНСКИЙ		1597	46448	290,8	45839	8118	83,4	101,3	21,5
31	Курская область	КУРСКИЙ		1070	40966	382,9	41218	8672	79,4	100,6	26,6
32	Курская область	БЕЛОВСКИЙ	СПК "НОВАЯ ЖИЗНЬ"	758	35799	472,5	40414	14374	72,7	112,9	55,2
33	Белгородская область	ЧЕРНЯНСКИЙ		950	37690	396,7	40774	9665	82,5	108,2	31,1
34	Тамбовская область	ЖЕРДЕВСКИЙ		733	43806	597,4	27508	12069	63,0	112,3	78,2
35	Белгородская область	ВОЛОКОНОВСКИЙ		760	31071	408,8	35536	16764	60,4	114,4	89,3
36	Белгородская область	ВЕЙДЕЛЕВСКИЙ		1145	29715	259,6	38652	15070	86,1	141,1	63,9
37	Белгородская область	ВАЛУЙСКИЙ		944	30757	325,7	36915	13386	79,7	125,1	56,9
38	Белгородская область	ШЕБЕКИНСКИЙ		720	34120	473,9	31939	11304	75,3	116,5	54,8
39	Ставропольский край	КРАСНОГВАРДЕЙСКИЙ	СХК "КОЛХОЗ "РОДИНА"	878	38593	439,6	28526	9501	96,1	144,1	49,9
40	Республика Татарстан	ВЕРХНЕУСЛОНСКИЙ		1952	43297	221,8	33711	4716	91,3	106,2	16,3
41	Тамбовская область	РЖАКСИНСКИЙ		800	46057	575,7	22319	7752	63,9	97,8	53,2
42	Воронежская область	ПОВОРИНСКИЙ		751	28784	383,5	30442	14028	57,0	105,8	85,5
43	Тамбовская область	МИЧУРИНСКИЙ		768	28397	369,6	33438	10119	82,1	117,8	43,4
44	Воронежская область	ПОДГОРЕНСКИЙ	ЗАО "АГРОФИРМА АПРОТЕК-ПОДГОРЕНСКАЯ"	1114	38651	346,8	30613	5550	73,5	89,8	22,1
45	Воронежская область	БОБРОВСКИЙ		788	35013	444,5	29665	6376	80,3	102,3	27,4

Рейтинг	Республика, край, область	Район	Название хозяйства*	В среднем за 2005-2007 гг.							
				Посевная площадь, га	Валовой сбор, т	Урожайность, ц/га	Выручка от реализованной сахарной свеклы, тыс. руб.	Прибыль от реализованной сахарной свеклы, тыс. руб.	Себестоимость реализованной сахарной свеклы, руб/ц	Цена реализованной сахарной свеклы, руб/ц	Уровень рентабельности реализованной сахарной свеклы, %
46	Курская область	МЕДВЕНСКИЙ		767	31821	415,1	32160	5806	82,8	101,1	22,0
47	Краснодарский край	ПАВЛОВСКИЙ		889	32173	362,0	24709	8034	70,1	103,9	48,2
48	Краснодарский край	КАНЕВСКИЙ		1934	70504	364,5	17181	4619	60,4	82,7	36,8
49	Орловская область	НОВОДЕРЕВЕНЬКОВСКИЙ		867	33215	383,2	34545	4174	99,5	113,2	13,7
50	Краснодарский край	БРЮХОВЕЦКИЙ	АОЗТ "ПОБЕДА"	1200	53338	444,5	15540	6851	54,1	96,8	78,8
51	Курская область	БОЛЬШЕСОЛДАТСКИЙ		1390	40034	287,9	40958	2902	95,1	102,3	7,6
52	Курская область	ЧЕРЕМИСИНОВСКИЙ		523	28142	537,8	27176	7324	73,7	100,9	36,9
53	Липецкая область	ЕЛЕЦКИЙ		517	27264	527,7	27349	8093	70,6	100,3	42,0
54	Краснодарский край	ГУЛЬКЕВИЧСКИЙ	СПК ПЛЕМЕННОЙ ЗАВОД - КОЛХОЗ "НАША РОДИНА"	1309	43796	334,7	18056	6521	70,0	109,5	56,5
55	Курская область	ГЛУШКОВСКИЙ		500	29003	580,1	27126	6534	81,1	106,9	31,7
56	Курская область	ЧЕРЕМИСИНОВСКИЙ		544	26972	495,8	25753	8880	63,3	96,7	52,6
57	Республика Башкортостан	АЛЬШЕЕВСКИЙ		1367	32923	240,9	26455	4879	93,5	114,7	22,6
58	Белгородская область	АЛЕКСЕЕВСКИЙ		643	27530	427,9	29737	6483	91,1	116,5	27,9
59	Рязанская область	САСОВСКИЙ		700	29281	418,3	27097	5479	72,2	90,5	25,3
60	Республика Татарстан	ТЕТЮШСКИЙ		1333	30711	230,3	39797	3213	86,7	94,3	8,8
61	Республика Татарстан	КАМСКО-УСТЬИНСКИЙ		2691	63806	237,1	64769	1599	99,2	101,7	2,5
62	Краснодарский край	НОВОКУБАНСКИЙ		1241	54189	436,7	14399	5354	56,1	89,3	59,2
63	Курская область	ЗОЛОТУХИНСКИЙ		956	31765	332,2	34704	3117	100,8	110,8	9,9
64	Курская область	ОБОЯНСКИЙ		910	27997	307,7	28102	4660	88,4	105,9	19,9
65	Белгородская область	ГУБКИНСКИЙ		867	32507	375,1	22961	4551	116,4	145,2	24,7
66	Краснодарский край	ГУЛЬКЕВИЧСКИЙ		953	39083	410,1	16296	6398	55,9	92,0	64,6
67	Краснодарский край	ПАВЛОВСКИЙ		863	28118	325,7	20152	7033	64,2	98,7	53,6
68	Тамбовская область	РЖАКСИНСКИЙ		783	40674	519,2	20608	3771	78,8	96,4	22,4
69	Орловская область	МЦЕНСКИЙ	ОАО "АГРОФИРМА МЦЕНСКАЯ"	466	25413	545,0	26781	5629	90,3	114,4	26,6
70	Воронежская область	ВЕРХНЕХАВСКИЙ	ООО МТС "АГРОСЕРВИС"	671	23546	351,1	25805	6816	80,6	109,6	35,9
71	Пензенская область	БАШМАКОВСКИЙ		653	33030	505,6	26524	2961	87,7	98,7	12,6
72	Тамбовская область	РЖАКСИНСКИЙ		717	40564	566,0	18493	3422	83,0	101,9	22,7
73	Республика Татарстан	БУИНСКИЙ		1668	52639	315,6	41765	1489	96,1	99,6	3,7
74	Орловская область	ПОКРОВСКИЙ		830	24940	300,5	26195	4550	94,6	114,5	21,0
75	Белгородская область	ВАЛУЙСКИЙ		668	20384	305,0	24473	7474	86,8	125,0	44,0
76	Тамбовская область	ГАВРИЛОВСКИЙ		710	22747	320,4	18243	9460	63,5	132,0	107,7

Рейтинг	Республика, край, область	Район	Название хозяйства*	В среднем за 2005-2007 гг.							
				Посевная площадь, га	Валовой сбор, т	Урожайность, ц/га	Выручка от реализованной сахарной свеклы, тыс. руб.	Прибыль от реализованной сахарной свеклы, тыс. руб.	Себестоимость реализованной сахарной свеклы, руб/ц	Цена реализованной сахарной свеклы, руб/ц	Уровень рентабельности реализованной сахарной свеклы, %
77	Воронежская область	ПАВЛОВСКИЙ	ЗАО "АГРОФИРМА "ПАВЛОВСКАЯ НИВА"	559	19444	347,6	23108	8200	76,7	118,8	55,0
78	Тамбовская область	ЗНАМЕНСКИЙ		865	24818	287,0	25507	4316	85,4	102,8	20,4
79	Липецкая область	ЧАПЛЬГИНСКИЙ		1117	59392	531,9	16436	2617	79,1	94,0	18,9
80	Ставропольский край	КОЧУБЕЕВСКИЙ		950	29476	310,3	19886	3827	80,9	100,2	23,8
81	Республика Татарстан	ДРОЖЖАНОВСКИЙ		243	22300	916,4	21952	6574	69,0	98,4	42,8
82	Краснодарский край	КОРЕНОВСКИЙ		841	23547	280,1	21541	5530	78,6	105,7	34,5
83	Ставропольский край	ТРУНОВСКИЙ	СПК КОЛХОЗ ИМЕНИ ВОРОШИЛОВА	740	37205	502,8	13434	4523	66,4	100,1	50,8
84	Белгородская область	РАКИТЯНСКИЙ		740	23314	315,0	18955	6527	68,8	105,0	52,5
85	Краснодарский край	НОВОКУБАНСКИЙ	ОАО ОПХ ПЛЕМЗАВОД "ЛЕНИНСКИЙ ПУТЬ"	1540	53041	344,3	36058	1329	88,5	91,9	3,8
86	Тамбовская область	РАСКАЗОВСКИЙ		857	24382	284,4	23192	3713	90,6	107,8	19,1
87	Орловская область	г Орел		968	24127	249,2	37382	2427	104,1	111,3	6,9
88	Ставропольский край	НОВОАЛЕКСАНДРОВСКИЙ	СХ ЗАО "РАДУГА"	736	21178	287,7	17462	7024	70,7	118,3	67,3
89	Ставропольский край	НОВОАЛЕКСАНДРОВСКИЙ		852	38854	456,2	17139	2631	80,0	94,6	18,1
90	Краснодарский край	НОВОПОКРОВСКИЙ	ОАО "РАДУГА"	1401	39831	284,2	17160	2504	83,3	97,5	17,1
91	Воронежская область	ОЛЬХОВАТСКИЙ		477	22179	465,3	22135	4495	93,5	117,3	25,5
92	Краснодарский край	ЛЕНИНГРАДСКИЙ		618	23072	373,3	19029	4474	71,9	93,9	30,7
93	Курская область	КОРЕНЕВСКИЙ		1000	73504	735,0	26179	1191	91,3	95,7	4,8
94	Тамбовская область	НИКИФОРОВСКИЙ		736	29177	396,2	17951	3016	93,9	112,8	20,2
95	Пензенская область	КАМЕНСКИЙ		882	20225	229,4	20839	4081	83,8	104,2	24,4
96	Краснодарский край	ЛЕНИНГРАДСКИЙ		824	37423	454,3	12179	3060	60,6	81,0	33,6
97	Республика Мордовия	РОМОДАНОВСКИЙ		510	20236	396,8	21036	3647	87,5	105,9	21,0
98	Тамбовская область	УМЕТСКИЙ		600	22601	376,7	12692	6738	47,0	100,2	113,1
99	Тамбовская область	РЖАКСИНСКИЙ		540	28436	526,6	13411	3521	85,1	115,4	35,6
100	Краснодарский край	ТИМАШЕВСКИЙ		872	34629	397,0	10292	3944	66,9	108,5	62,1

\*- Указаны названия только тех хозяйств, которые прислали разрешение на публикацию.

**Рейтинг наиболее крупных и эффективных предприятий по производству картофеля в России за 2005 - 2007 гг. (Клуб «Картофель - 100»)**

Рейтинг	Республика, край, область	Район	Название хозяйства*	В среднем за 2005-2007 гг.							
				Посевная площадь, га	Валовой сбор, т	Урожайность, ц/га	Выручка от реализованного картофеля, тыс. руб.	Прибыль от реализованного картофеля, тыс. руб.	Себестоимость реализованного картофеля, руб/ц	Цена реализованного картофеля, руб/ц	Уровень рентабельности реализованного картофеля, %
1	Московская область	ДМИТРОВСКИЙ	ООО "ФРУХТРИНГ"	653	22711	347,6	124188	57553	335,5	625,3	86,4
2	Московская область	ОЗЕРСКИЙ		838	25231	301,0	122578	32291	544,9	739,7	35,8
3	Республика Татарстан	ЛАИШЕВСКИЙ		924	28565	309,1	93200	23073	357,9	475,6	32,9
4	Тюменская область	УПОРОВСКИЙ	ООО "АГРОФИРМА КРИММ"	1148	34759	302,7	95058	20704	289,4	370,0	27,8
5	Вологодская область	СОКОЛЬСКИЙ		966	18223	188,6	64707	30767	270,4	515,6	90,7
6	Самарская область	СТАВРОПОЛЬСКИЙ		270	12357	457,7	64347	26678	373,6	638,1	70,8
7	Московская область	ДМИТРОВСКИЙ		600	19000	316,7	88648	13610	614,8	726,3	18,1
8	Московская область	КОЛОМЕНСКИЙ	ООО "СЕРГИЕВСКОЕ"	420	11745	279,6	52062	20601	288,5	477,4	65,5
9	Тульская область	ВЕНЕВСКИЙ		331	7639	231,0	83688	52451	498,1	1334,4	167,9
10	Московская область	СЕРПУХОВСКИЙ	ЗАО "ДАШКОВКА"	332	9807	295,7	55508	22643	448,2	757,0	68,9
11	Курганская область	КЕТОВСКИЙ	ЗАО "КАРТОФЕЛЬ"	517	14935	289,1	34146	21907	164,7	459,5	179,0
12	Московская область	ЗАРАЙСКИЙ		393	10994	279,7	49223	14919	405,3	581,6	43,5
13	Пермская область	СУКСУНСКИЙ		521	11758	225,5	36010	16774	271,9	509,0	87,2
14	Тульская область	ЩЕКИНСКИЙ		242	12150	502,1	33531	16210	177,6	343,9	93,6
15	Свердловская область	БЕЛОЯРСКИЙ		330	11388	344,8	55329	11027	543,1	678,3	24,9
16	Челябинская область	КРАСНОАРМЕЙСКИЙ		524	12122	231,5	36319	10869	325,9	465,0	42,7
17	Брянская область	СТАРОДУБСКИЙ		350	14530	415,1	37119	9159	276,3	366,8	32,8
18	Тюменская область	ТЮМЕНСКИЙ		589	9813	166,5	40356	11431	362,4	505,6	39,5
19	Иркутская область	УСОЛЬСКИЙ		387	9085	235,0	34850	16098	404,5	751,7	85,8
20	Московская область	СТУПИНСКИЙ	ЗАО "ГОРОДИЩЕ"	427	11720	274,7	48033	8329	440,6	533,1	21,0
21	Самарская область	ПРИВОЛЖСКИЙ		549	10347	188,6	30277	14727	202,6	394,5	94,7
22	Ростовская область	ВЕСЕЛОВСКИЙ	ЗАО "ШАХАЕВСКОЕ"	278	7919	285,2	42820	11777	400,6	552,6	37,9
23	Самарская область	СТАВРОПОЛЬСКИЙ		270	10580	391,8	33005	11274	249,9	379,5	51,9
24	Нижегородская область	ПЕРЕВОЗСКИЙ		153	5936	388,0	44447	26728	368,6	924,6	150,8
25	Московская область	КОЛОМЕНСКИЙ		432	9531	220,8	46428	7368	524,3	623,2	18,9
26	Московская область	ДМИТРОВСКИЙ	ЗАО "АГРОФИРМА "БУНЯТИНО"	233	7490	321,0	33521	11330	373,3	563,9	51,1
27	Самарская область	СЫЗРАНСКИЙ	ООО "ВЕГА"	185	8843	478,0	30960	10549	336,4	510,2	51,7
28	Сахалинская область	ЮЖНО-САХАЛИНСК		283	7058	249,1	28543	14158	577,9	1146,7	98,4
29	Ростовская область	СЕМИКАРАКОРСКИЙ		283	7413	261,6	29399	8585	293,1	414,0	41,2



Рейтинг	Республика, край, область	Район	Название хозяйства*	В среднем за 2005-2007 гг.							
				Посевная площадь, га	Валовой сбор, т	Урожайность, ц/га	Выручка от реализованного картофеля, тыс. руб.	Прибыль от реализованного картофеля, тыс. руб.	Себестоимость реализованного картофеля, руб/ц	Цена реализованного картофеля, руб/ц	Уровень рентабельности реализованного картофеля, %
30	Челябинская область	ЧЕЛЯБИНСК		300	8543	285,1	27895	8086	300,9	423,8	40,8
31	Кемеровская область	БЕЛОВСКИЙ		307	5979	195,0	24240	13996	231,4	547,5	136,6
32	Московская область	КОЛОМЕНСКИЙ		249	7267	292,2	32763	7278	455,5	585,6	28,6
33	Липецкая область	ЗАДОНСКИЙ		554	7632	137,8	17999	9886	251,9	558,9	121,9
34	Ленинградская область	ТОСНЕНСКИЙ		458	9836	214,6	50054	4816	638,4	706,4	10,6
35	Московская область	РАМЕНСКИЙ		187	5803	310,9	24651	10633	331,3	582,6	75,9
36	Краснодарский край	ГУЛЬКЕВИЧСКИЙ		331	5591	168,9	32567	9072	516,5	716,0	38,6
37	Владимирская область	МЕЛЕНКОВСКИЙ		309	6552	211,8	28301	6824	394,1	519,4	31,8
38	Рязанская область	КАСИМОВСКИЙ		238	6124	257,0	22310	8084	281,2	441,0	56,8
39	Ленинградская область	ТОСНЕНСКИЙ		282	6318	224,3	23970	7240	382,1	547,5	43,3
40	Владимирская область	ГУСЬ-ХРУСТАЛЬНЫЙ		358	7015	195,8	23875	6733	392,0	546,0	39,3
41	Московская область	КОЛОМЕНСКИЙ		310	9178	296,1	42965	3930	555,5	611,4	10,1
42	Свердловская область	КРАСНОУФИМСКИЙ		330	7319	221,8	16413	8063	174,5	343,1	96,6
43	Кемеровская область	НОВОКУЗНЕЦКИЙ		250	5440	217,6	16743	9675	265,1	628,0	136,9
44	Липецкая область	ЛИПЕЦК		512	8212	160,5	25758	4378	383,4	462,0	20,5
45	Нижегородская область	ГОРОДЕЦКИЙ		253	6427	253,7	15779	7255	265,5	491,4	85,1
46	Республика Башкортостан	МЕЛЕУЗОВСКИЙ		200	5414	270,7	20564	6310	346,1	499,3	44,3
47	Республика Татарстан	НИЖНЕКАМСКИЙ		307	9302	303,3	19529	4124	286,6	363,4	26,8
48	Кировская область	ВЕРХОШИЖЕМСКИЙ		168	5627	335,6	15250	7362	223,4	432,0	93,3
49	Иркутская область	УСОЛЬСКИЙ	ЗАО "ЖЕЛЕЗНОДОРОЖНИК"	180	3978	221,0	17933	8494	306,9	583,2	90,0
50	Московская область	ПУШКИНСКИЙ		230	4350	189,1	17749	7145	449,0	751,6	67,4
51	Самарская область	СТАВРОПОЛЬСКИЙ		283	10087	356,0	12974	5751	134,1	240,9	79,6
52	Вологодская область	ВОЛОГОДСКИЙ		232	4646	200,3	18168	6208	449,9	683,4	51,9
53	Московская область	КАШИРСКИЙ		179	4757	265,2	17884	6267	286,0	440,2	53,9
54	Московская область	ОЗЕРСКИЙ		114	3563	313,4	18453	9115	290,6	574,3	97,6
55	Челябинская область	МИАСС		207	5598	270,9	16314	5702	321,0	493,5	53,7
56	Чувашская Республика	МОРГАУШСКИЙ		258	4403	170,6	16282	6840	311,8	537,7	72,4
57	Оренбургская область	г.ОРЕНБУРГ		200	3650	182,5	17089	8540	321,7	643,2	99,9
58	Чувашская Республика	БАТЫРЕВСКИЙ		183	6304	343,8	12205	6415	171,8	362,1	110,8
59	Омская область	ОМСКИЙ		280	5385	192,3	15780	5502	339,5	521,2	53,5
60	Кемеровская область	КЕМЕРОВСКИЙ	СПК "БЕРЕГОВОЙ"	253	5709	225,4	31616	2940	567,8	626,0	10,3

Рейтинг	Республика, край, область	Район	Название хозяйства*	В среднем за 2005-2007 гг.							
				Посевная площадь, га	Валовой сбор, т	Урожайность, ц/га	Выручка от реализованного картофеля, тыс. руб.	Прибыль от реализованного картофеля, тыс. руб.	Себестоимость реализованного картофеля, руб/ц	Цена реализованного картофеля, руб/ц	Уровень рентабельности реализованного картофеля, %
61	Иркутская область	ИРКУТСКИЙ		150	3759	250,6	15710	7714	396,5	779,0	96,5
62	Сахалинская область	АНИВСКИЙ		148	3844	259,2	17232	6305	655,6	1033,8	57,7
63	Нижегородская область	ГОРОДЕЦКИЙ		131	4425	337,8	13429	6545	232,3	453,2	95,1
64	Нижегородская область	ГОРОДЕЦКИЙ		191	5144	269,3	12669	6351	208,4	417,9	100,5
65	Ярославская область	ЯРОСЛАВСКИЙ		157	4288	273,7	16065	5667	453,3	700,4	54,5
66	Калужская область	МАЛОЯРОСЛАВЕЦКИЙ		172	2981	173,7	19094	7318	512,5	831,0	62,1
67	Сахалинская область	ДОЛИНСКИЙ		155	3979	256,7	13106	6747	672,6	1386,2	106,1
68	Пермская область	Г.КРАСНОКАМСК		200	4200	210,0	15131	5424	336,1	523,8	55,9
69	Республика Татарстан	КУКМОРСКИЙ		127	5189	409,7	11449	5842	217,7	444,5	104,2
70	Липецкая область	УСМАНСКИЙ		113	4372	385,8	13613	5438	251,8	419,3	66,5
71	Чувашская Республика	БАТЫРЕВСКИЙ		123	4295	348,2	12545	5864	237,7	446,3	87,8
72	Сахалинская область	ТОМАРИНСКИЙ	ЗАО "СОВХОЗ ЗАРЕЧНОЕ"	80	2307	288,3	19402	11568	624,4	1546,4	147,7
73	Нижегородская область	ВАДСКИЙ		158	3949	249,4	11877	6750	205,2	475,4	131,7
74	Республика Башкортостан	УФИМСКИЙ		233	4310	184,7	11278	5824	245,6	507,9	106,8
75	Красноярский край	Шушенский		240	4524	188,5	9076	6859	103,7	424,7	309,5
76	Ростовская область	ВЕСЕЛОВСКИЙ		126	3011	238,9	16507	6362	342,7	557,6	62,7
77	Свердловская область	ЕКАТЕРИНБУРГ		285	4737	166,2	15996	2957	380,5	466,8	22,7
78	Тюменская область	ТЮМЕНСКИЙ		240	6743	281,0	14073	2495	279,6	339,8	21,5
79	Республика Карелия	МЕДВЕЖЬГОРСКИЙ		175	3446	196,9	12283	5537	332,7	605,8	82,1
80	Ленинградская область	ВОЛОСОВСКИЙ		207	4231	204,7	12548	3615	523,1	734,8	40,5
81	Хабаровский край	ХАБАРОВСКИЙ		298	5280	177,0	16189	2197	661,7	765,5	15,7
82	Тверская область	КАШИНСКИЙ		187	4200	225,0	12039	3825	368,9	540,8	46,6
83	Новгородская область	НОВГОРОДСКИЙ		144	3397	235,9	12233	5099	325,6	558,3	71,5
84	Кемеровская область	КРАПИВИНСКИЙ		293	3299	112,5	11416	5914	286,5	594,4	107,5
85	Нижегородская область	ПЕРЕВОЗСКИЙ		107	3292	308,7	15242	3945	366,9	495,1	34,9
86	Ярославская область	ЯРОСЛАВСКИЙ		93	3587	384,3	14095	3794	398,4	545,1	36,8
87	Камчатская область	ЕЛИЗОВСКИЙ		223	2533	113,4	24490	4049	1045,9	1253,1	19,8
88	Липецкая область	ЕЛЕЦКИЙ		243	4106	168,7	15082	2756	428,3	524,0	22,4
89	Удмуртская Республика	ВАВОЖСКИЙ	СХПК "КОЛОС"	233	5063	217,0	7633	5084	120,8	361,8	199,4
90	Свердловская область	ПЕРВОУРАЛЬСК		173	3631	209,5	12003	4132	414,6	632,3	52,5
91	Республика Татарстан	КУКМОРСКИЙ		120	4608	384,0	9995	3414	219,5	333,3	51,9

Рейтинг	Республика, край, область	Район	Название хозяйства*	В среднем за 2005-2007 гг.							
				Посевная площадь, га	Валовой сбор, т	Урожайность, ц/га	Выручка от реализованного картофеля, тыс. руб.	Прибыль от реализованного картофеля, тыс. руб.	Себестоимость реализованного картофеля, руб/ц	Цена реализованного картофеля, руб/ц	Уровень рентабельности реализованного картофеля, %
92	Тюменская область	ТЮМЕНСКИЙ		260	6164	237,1	16737	1559	410,3	452,4	10,3
93	Московская область	СЕРЕБРЯНО-ПРУДСКИЙ		356	6571	184,6	17901	1404	342,2	371,4	8,5
94	Ярославская область	ЯРОСЛАВСКИЙ		127	2243	176,6	14179	7316	317,0	654,9	106,6
95	Рязанская область	ШИЛОВСКИЙ		137	2982	218,2	16671	3250	614,0	762,7	24,2
96	Республика Башкортостан	УФИМСКИЙ		60	2508	418,0	13709	6134	552,5	999,8	81,0
97	Владимирская область	МЕЛЕНКОВСКИЙ		387	5979	154,6	22773	1301	606,8	643,6	6,1
98	Сахалинская область	ЮЖНО-САХАЛИНСК		78	2320	296,2	25255	3608	1173,1	1368,7	16,7
99	Рязанская область	ПРОНСКИЙ		240	5147	214,5	10243	2556	314,4	418,9	33,2
100	Республика Башкортостан	СТЕРЛИТАМАКСКИЙ		185	4163	225,0	9427	3090	288,9	429,7	48,8

\* - Указаны названия только тех хозяйств, которые прислали разрешение на публикацию.

### Рейтинг наиболее крупных и эффективных предприятий по производству овощей открытого грунта в России за 2005 - 2007 гг. (Клуб «Овощи - 100»)

Рейтинг	Республика, край, область	Район	Название хозяйства*	В среднем за 2005-2007 гг.							
				Посевная площадь, га	Валовой сбор, т	Урожайность, ц/га	Выручка от реализованных овощей, тыс. руб.	Прибыль от реализованных овощей, тыс. руб.	Себестоимость реализованных овощей, руб/ц	Цена реализованных овощей, руб/ц	Уровень рентабельности реализованных овощей, %
1	Московская область	ДМИТРОВСКИЙ	ООО "ФРУХТРИНГ"	528	31146	590,3	195075	108078	298,5	669,4	124,2
2	Московская область	СЕРПУХОВСКИЙ	ЗАО "ДАШКОВКА"	352	22430	636,6	138380	70531	338,5	690,4	104,0
3	Московская область	ДМИТРОВСКИЙ	ЗАО "АГРОФИРМА "БУ-НЯТИНО"	340	19239	565,9	98232	27839	390,8	545,4	39,5
4	Ленинградская область	ВСЕВОЛОЖСКИЙ		283	18954	670,5	104396	24167	470,9	612,8	30,1
5	Московская область	ДМИТРОВСКИЙ		383	22333	582,6	99192	21885	528,9	678,6	28,3
6	Московская область	ДМИТРОВСКИЙ		345	16047	465,1	80625	22539	403,8	560,5	38,8
7	Ленинградская область	ТОСНЕНСКИЙ		358	16117	449,8	75040	22269	447,5	636,3	42,2
8	Ленинградская область	ВСЕВОЛОЖСКИЙ		130	9680	744,6	77084	43777	414,9	960,3	131,4
9	Московская область	КОЛОМЕНСКИЙ	ООО "СЕРГИЕВСКОЕ"	245	13321	544,4	62026	24429	255,5	421,6	65,0
10	Московская область	ОЗЕРСКИЙ		393	16098	409,6	67819	14208	416,0	526,2	26,5
11	Ленинградская область	ТОСНЕНСКИЙ		320	18690	584,7	64177	12945	386,6	484,2	25,3
12	Московская область	КОЛОМЕНСКИЙ		338	18203	538,6	85403	9946	478,5	541,6	13,2
13	Московская область	ДМИТРОВСКИЙ		327	18057	552,8	50920	18000	282,8	437,4	54,7

Рейтинг	Республика, край, область	Район	Название хозяйства*	В среднем за 2005-2007 гг.							
				Посевная площадь, га	Валовой сбор, т	Урожайность, ц/га	Выручка от реализованных овощей, тыс. руб.	Прибыль от реализованных овощей, тыс. руб.	Себестоимость реализованных овощей, руб/ц.	Цена реализованных овощей, руб/ц	Уровень рентабельности реализованных овощей, %
14	Тюменская область	ТЮМЕНСКИЙ		430	12741	296,5	55615	16536	404,8	576,1	42,3
15	Московская область	СТУПИНСКИЙ	ЗАО "ГОРОДИЩЕ"	243	10999	453,2	53464	19715	369,4	585,3	58,4
16	Волгоградская область	ГОРОДИЩЕНСКИЙ		307	8737	284,9	58798	16688	500,0	698,1	39,6
17	Томская область	ТОМСКИЙ		322	7539	234,4	53972	26336	434,7	848,9	95,3
18	Кемеровская область	КЕМЕРОВСКИЙ	СПК "БЕРЕГОВОЙ"	254	12460	491,2	55556	10348	589,6	724,6	22,9
19	Курганская область	КЕТОВСКИЙ	ЗАО "КАРТОФЕЛЬ"	227	10838	478,1	32155	19548	179,0	456,6	155,1
20	Московская область	ОЗЕРСКИЙ		88	7220	823,6	39060	29450	157,7	641,1	306,4
21	Ленинградская область	ТОСНЕНСКИЙ		222	8214	370,6	53975	13021	598,6	789,0	31,8
22	Свердловская область	БЕЛОЯРСКИЙ		223	8575	384,5	53193	12816	574,9	757,3	31,7
23	Кировская область	КИРОВ		287	10097	351,8	49283	11766	470,3	617,8	31,4
24	Тюменская область	УПОРОВСКИЙ	ООО "АГРОФИРМА КРИММ"	436	15731	361,1	52646	8410	378,1	450,0	19,0
25	Волгоградская область	ГОРОДИЩЕНСКИЙ		256	12301	481,1	69188	4786	559,6	601,2	7,4
26	Ленинградская область	ЛОМОНОСОВСКИЙ	ЗАО "ПОБЕДА"	198	8419	424,5	30605	9969	366,4	543,4	48,3
27	Московская область	ОЗЕРСКИЙ		87	6205	710,5	32656	11141	456,3	692,6	51,8
28	Волгоградская область	ГОРОДИЩЕНСКИЙ		173	7484	433,4	35513	8446	391,1	513,1	31,2
29	Республика Мордовия	ОКТЯБРЬСКИЙ	ГУП РЕСПУБЛИКИ МОР-ДОВИЯ "ТЕПЛИЧНОЕ"	140	6621	472,9	27367	9739	396,3	615,2	55,2
30	Московская область	ЛЕНИНСКИЙ	ЗАО "СОВХОЗ ИМЕНИ ЛЕНИНА"	60	5119	852,2	26917	13220	342,9	674,0	96,5
31	Кемеровская область	БЕЛОВСКИЙ	КЛХ "ВИШНЕВСКИЙ"	165	6558	398,3	30477	7733	452,8	606,8	34,0
32	Республика Башкортостан	УФИМСКИЙ		117	5873	503,4	24570	10219	551,7	944,6	71,2
33	Московская область	ЛУХОВИЦКИЙ		173	7891	455,2	32015	5746	379,1	462,0	21,9
34	Новосибирская область	НОВОСИБИРСКИЙ		100	5109	510,9	33385	7327	507,4	650,1	28,1
35	Краснодарский край	КРАСНОДАР		625	8227	131,6	20965	7081	402,4	607,7	51,0
36	Тюменская область	ТЮМЕНСКИЙ		229	10493	458,2	27725	4062	417,3	489,0	17,2
37	Иркутская область	УСОЛЬСКИЙ		287	7533	262,8	27355	6437	471,5	616,6	30,8
38	Челябинская область	КРАСНОАРМЕЙСКИЙ		132	6810	515,9	23958	7165	404,7	577,4	42,7
39	Московская область	РАМЕНСКИЙ		90	5522	615,8	28915	7265	469,7	627,3	33,6
40	Нижегородская область	КСТОВСКИЙ		296	6254	211,5	30196	5906	415,6	516,7	24,3
41	Сахалинская область	ЮЖНО-САХАЛИНСК		86	3059	354,3	48148	9859	1374,3	1728,2	25,7
42	Московская область	ЛУХОВИЦКИЙ		102	5998	590,0	23860	6764	281,2	392,5	39,6
43	Тюменская область	ТЮМЕНСКИЙ		150	7180	478,7	24094	5143	304,1	386,6	27,1
44	Свердловская область	ЕКАТЕРИНБУРГ		189	5735	304,0	19327	5882	329,9	474,2	43,7

Рейтинг	Республика, край, область	Район	Название хозяйства*	В среднем за 2005-2007 гг.							
				Посевная площадь, га	Валовой сбор, т	Урожайность, ц/га	Выручка от реализованных овощей, тыс. руб.	Прибыль от реализованных овощей, тыс. руб.	Себестоимость реализованных овощей, руб/ц.	Цена реализованных овощей, руб/ц	Уровень рентабельности реализованных овощей, %
45	Московская область	РАМЕНСКИЙ		105	4760	453,3	21842	6567	378,7	541,5	43,0
46	Ростовская область	СЕМИКАРАКОРСКИЙ		204	5002	245,6	18950	6680	240,1	370,9	54,4
47	Саратовская область	Энгельский		218	5502	252,0	27337	4140	480,0	565,7	17,8
48	Кемеровская область	БЕЛОВСКИЙ		147	4577	312,0	16390	9066	270,3	605,0	123,8
49	Камчатская область	ЕЛИЗОВСКИЙ		96	2399	250,8	29260	10210	1136,9	1746,2	53,6
50	Оренбургская область	г.ОРЕНБУРГ		130	2883	221,8	17849	10739	259,0	650,2	151,0
51	Тверская область	ТВЕРЬ		152	4156	274,1	16218	7158	338,8	606,5	79,0
52	Самарская область	СТАВРОПОЛЬСКИЙ		90	3628	403,1	16543	5433	345,7	514,7	48,9
53	Саратовская область	Энгельский		82	3286	402,4	16448	6181	304,5	487,8	60,2
54	Приморский край	АРТЕМ		235	3781	161,1	18110	3454	453,2	560,0	23,6
55	Самарская область	СЫЗРАНСКИЙ	ООО "ВЕГА"	81	4630	571,6	15477	3285	373,8	474,4	26,9
56	Ленинградская область	ТОСНЕНСКИЙ		285	9444	331,4	30102	1133	497,1	516,5	3,9
57	Пермская область	Г.КРАСНОКАМСК		152	3876	255,6	16656	3033	471,5	576,5	22,3
58	Ростовская область	САЛЬСКИЙ		210	2276	108,4	14395	8106	274,8	629,1	128,9
59	Ставропольский край	ИПАТОВСКИЙ		86	2671	309,4	11790	7013	221,4	546,5	146,8
60	Свердловская область	ПЕРВОУРАЛЬСК		170	4289	252,3	18185	2170	541,0	614,3	13,6
61	Республика Хакасия	УСТЬ-АБАКАНСКИЙ		206	6088	295,5	19084	1600	419,7	458,2	9,1
62	Тамбовская область	ТАМБОВСКИЙ		74	3318	448,3	8882	6526	118,5	446,9	277,1
63	Республика Карелия	ОЛОНЕЦКИЙ		73	3220	443,2	12273	3189	326,9	441,7	35,1
64	Астраханская область	АХТУБИНСКИЙ		180	4235	235,7	8768	3569	127,0	214,3	68,7
65	Новосибирская область	НОВОСИБИРСКИЙ		68	3311	487,0	12261	2690	276,3	354,0	28,1
66	Ленинградская область	ВСЕВОЛОЖСКИЙ		126	4767	378,4	19060	1385	526,5	567,8	7,8
67	Астраханская область	КАМЫЗЯКСКИЙ		100	3039	304,9	10986	3754	296,7	450,8	51,9
68	Омская область	ОМСКИЙ		112	3917	349,7	10216	2807	266,7	367,7	37,9
69	Брянская область	БРЯНСКИЙ		124	4315	349,0	16058	1710	603,2	675,2	11,9
70	Томская область	ТОМСКИЙ		126	5596	444,1	11755	1797	337,7	398,7	18,0
71	Тульская область	ЛЕНИНСКИЙ		146	2906	198,6	11193	3144	287,9	400,3	39,1
72	Иркутская область	ИРКУТСКИЙ		142	3255	229,2	14439	1936	513,4	592,9	15,5
73	Волгоградская область	ГОРОДИЩЕНСКИЙ		103	2508	242,7	9092	4307	210,9	400,8	90,0
74	Сахалинская область	ТОМАРИНСКИЙ	ЗАО "СОВХОЗ ЗАРЕЧНОЕ"	28	1518	548,8	15046	7967	751,6	1597,5	112,5
75	Волгоградская область	КАЛАЧЕВСКИЙ		132	3346	253,5	11334	2137	373,8	460,6	23,2

Рейтинг	Республика, край, область	Район	Название хозяйства*	В среднем за 2005-2007 гг.							
				Посевная площадь, га	Валовой сбор, т	Урожайность, ц/га	Выручка от реализованных овощей, тыс. руб.	Прибыль от реализованных овощей, тыс. руб.	Себестоимость реализованных овощей, руб/ц.	Цена реализованных овощей, руб/ц	Уровень рентабельности реализованных овощей, %
76	Вологодская область	ВОЛОГОДСКИЙ		55	2075	377,3	12050	3764	413,6	601,4	45,4
77	Ярославская область	ЯРОСЛАВСКИЙ		33	2111	646,1	10833	4558	400,8	691,9	72,6
78	Удмуртская Республика	МОЖГИНСКИЙ		78	3196	408,0	6870	3243	200,7	380,2	89,4
79	Сахалинская область	АНИВСКИЙ		34	1990	585,3	7842	4086	434,2	906,4	108,8
80	Сахалинская область	ЮЖНО-САХАЛИНСК		64	1939	301,5	8434	2990	767,7	1189,3	54,9
81	Алтайский край	БАРНАУЛ		71	1689	236,8	11374	2414	471,0	597,9	26,9
82	Челябинская область	КАСЛИНСКИЙ		73	2295	315,8	8583	1923	481,2	620,1	28,9
83	Ленинградская область	ГАТЧИНСКИЙ		107	2204	206,6	7069	2684	307,8	496,2	61,2
84	Краснодарский край	БРЮХОВЕЦКИЙ	АОЗТ "ПОБЕДА"	60	1646	274,3	8217	3471	337,5	584,3	73,1
85	Ростовская область	СЕМИКАРАКОРСКИЙ		136	2666	196,0	10251	1257	342,2	390,1	14,0
86	Республика Марий Эл	МЕДВЕДЕВСКИЙ		87	1883	216,4	10534	2013	438,5	542,0	23,6
87	Саратовская область	Энгельский		59	1494	254,7	7952	4143	255,0	532,2	108,8
88	Челябинская область	АРГАЯШСКИЙ		55	2180	396,4	7472	2222	362,8	516,4	42,3
89	Новосибирская область	КАРАСУКСКИЙ		50	1681	336,3	9599	2280	452,7	593,7	31,1
90	Свердловская область	ПЕРВОУРАЛЬСК		58	1939	332,5	8734	2102	507,2	667,9	31,7
91	Московская область	КЛИНСКИЙ		93	2572	275,6	7801	1391	574,5	699,2	21,7
92	Краснодарский край	ЛЕНИНГРАДСКИЙ		140	1907	135,9	11501	1602	479,5	557,1	16,2
93	Краснодарский край	КАНЕВСКИЙ	ЗАО ПЛЕМЗАВОД "ВОЛЯ"	132	2311	175,1	6792	1910	429,1	596,9	39,1
94	Орловская область	ЛИВЕНСКИЙ		67	2290	343,5	4830	2799	117,2	278,8	137,9
95	Челябинская область	АГАПОВСКИЙ		99	2304	233,5	5813	2163	241,8	385,0	59,2
96	Кемеровская область	НОВОКУЗНЕЦКИЙ		54	1824	339,9	7045	2549	416,8	653,1	56,7
97	Краснодарский край	КАНЕВСКИЙ		132	2441	184,4	8139	1192	468,1	548,4	17,2
98	Московская область	КОЛОМЕНСКИЙ		160	4647	290,5	18838	445	620,1	635,1	2,4
99	Красноярский край	Емельяновский		67	1752	260,2	5856	2731	214,0	401,1	87,4
100	Тульская область	ЩЕКИНСКИЙ		29	2214	772,4	4586	2399	150,3	315,1	109,7

\*- Указаны названия только тех хозяйств, которые прислали разрешение на публикацию.

**Рейтинг наиболее крупных и эффективных предприятий по производству молока в России за 2005-2007 гг. (Клуб «Молоко-100»)**

Рейтинг	Республика, край, область	Район	Название хозяйства*	В среднем за 2005-2007 гг.							
				Среднегодовое поголовье коров	Валовой надой, т	Удой на фуражную корову, кг	Выручка от реализованного молока и молочных продуктов, тыс. руб.	Прибыль от реализованного молока и молочных продуктов, тыс. руб.	Себестоимость реализованного молока и молочных продуктов, руб/ц	Цена реализованного молока и молочных продуктов, руб/ц	Уровень рентабельности реализованного молока и молочных продуктов, %
1	Краснодарский край	ВЫСЕЛКОВСКИЙ	ЗАО "АГРОКОМПЛЕКС"	6055	34621	5718	262394	78537	565	806	42,7
2	Новосибирская область	ОРДЫНСКИЙ		2379	18387	7728	263781	107348	889	1500	68,6
3	Красноярский край	Назаровский	ЗАО "НАЗАРОВСКОЕ"	3290	22650	6884	189121	75113	591	981	65,9
4	Московская область	ДОМОДЕДОВСКИЙ	ЗАО ПЗ "БАРЫБИНО"	3829	24703	6451	196149	51122	674	911	35,2
5	Московская область	ДОМОДЕДОВСКИЙ		2682	19090	7118	164678	59620	606	950	56,7
6	Иркутская область	УСОЛЬСКИЙ		4471	21409	4789	318693	39395	1297	1480	14,1
7	Вологодская область	ГРЯЗОВЕЦКИЙ		2490	17657	7090	170402	42085	769	1022	32,8
8	Владимирская область	СУЗДАЛЬСКИЙ	СПК ПЛЕМЗАВОД "СТА-РОДВОРСКИЙ"	2433	16397	6740	143954	53899	592	946	59,9
9	Краснодарский край	БРЮХОВЕЦКИЙ	АОЗТ "ПОБЕДА"	2670	16953	6349	132182	48843	522	828	58,6
10	Белгородская область	БЕЛГОРОДСКИЙ		2500	16018	6407	126019	55360	470	838	78,3
11	Московская область	ШАТУРСКИЙ		2006	16269	8110	157234	37593	758	997	31,4
12	Краснодарский край	КАНЕВСКИЙ		2500	16672	6669	136759	36459	710	968	36,3
13	Краснодарский край	ДИНСКОЙ	ОАО "ПЛЕМЗАВОД ИМ В.И. ЧАПАЕВА"	2577	13100	5083	118012	45309	598	971	62,3
14	Свердловская область	ИРБИТСКИЙ	СПК "КИЛАЧЕВСКИЙ"	2011	14159	7042	116977	39051	588	883	50,1
15	Московская область	ОДИНЦОВСКИЙ		2370	15223	6423	153671	33417	822	1051	27,8
16	Московская область	ЛУХОВИЦКИЙ		2630	13381	5087	129325	33554	734	991	35,0
17	Кировская область	КУМЕНСКИЙ		1945	13538	6959	103796	39266	452	727	60,9
18	Краснодарский край	ЩЕРБИНОВСКИЙ	СПК (КОЛХОЗ) "ЗНАМЯ ЛЕНИНА"	1751	11958	6831	106757	45542	553	964	74,4
19	Вологодская область	ВОЛОГОДСКИЙ	КОЛХОЗ "ПЛЕМЗАВОД РОДИНА"	1647	12664	7691	114221	32963	690	969	40,6
20	Краснодарский край	КАНЕВСКИЙ		1900	12130	6384	105816	32366	655	944	44,1
21	Краснодарский край	НОВОКУБАНСКИЙ		2196	12312	5608	101972	27438	648	886	36,8
22	Вологодская область	ГРЯЗОВЕЦКИЙ		1199	10307	8598	98840	35015	676	1046	54,9
23	Московская область	ВОЛОКОЛАМСКИЙ		2108	12107	5744	103386	26917	669	904	35,2
24	Владимирская область	ЮРЬЕВ-ПОЛЬСКИЙ	СПК "ШИХОБАЛОВО"	1856	11197	6033	90498	31711	587	903	53,9
25	Орловская область	ОРЛОВСКИЙ		3369	13493	4005	93346	24957	564	770	36,5
26	Краснодарский край	ВЫСЕЛКОВСКИЙ		2480	12360	4984	98124	24954	648	869	34,1
27	Краснодарский край	КАЛИНИНСКИЙ		2533	13180	5203	104572	21053	707	885	25,2
28	Свердловская область	ИРБИТСКИЙ		1795	10853	6046	112037	23643	859	1089	26,7
29	Красноярский край	Канский		1491	10334	6931	88341	30872	564	867	53,7

Рейтинг	Республика, край, область	Район	Название хозяйства*	В среднем за 2005-2007 гг.							
				Среднегодовые поголовье коров	Валовой надой, т	Удой на фуражную корову, кг	Выручка от реализованного молока и молочных продуктов, тыс. руб.	Прибыль от реализованного молока и молочных продуктов, тыс. руб.	Себестоимость реализованного молока и молочных продуктов, руб/л	Цена реализованного молока и молочных продуктов, руб/л	Уровень рентабельности реализованного молока и молочных продуктов, %
30	Московская область	ПОДОЛЬСКИЙ		1288	8212	6376	109844	36518	955	1430	49,8
31	Ставропольский край	КОЧУБЕЕВСКИЙ	СХК КОЛХОЗ-ПЛЕМЗАВОД "КАЗЬМИНСКИЙ"	1494	9975	6678	93313	27957	581	830	42,8
32	Московская область	СТУПИНСКИЙ		1540	10766	6992	90036	26846	642	914	42,5
33	Брянская область	СТАРОДУБСКИЙ		1418	10547	7436	85938	27550	603	887	47,2
34	Ленинградская область	КИНГИСЕППСКИЙ	ЗАО "ПЛЕМЗАВОД "АГРО-БАЛТ"	1332	11513	8646	91712	23374	633	850	34,2
35	Московская область	ДОМОДЕДОВСКИЙ	ООО "АПК ПЛЕМЗАВОД "РУСЬ"	1546	10405	6732	89944	26277	715	1010	41,3
36	Красноярский край	Ужурский	ЗАО "СОЛГОНСКОЕ"	1465	9229	6298	77147	33870	500	891	78,3
37	Алтайский край	ПЕТРОПАВЛОВСКИЙ	ООО "АКХ АНУЙСКОЕ"	1700	8035	4727	97835	31397	847	1247	47,3
38	Свердловская область	КАМЕНСКИЙ РАЙОН	ОАО "КАМЕНСКОЕ"	1636	9048	5529	86275	28297	676	1006	48,8
39	Краснодарский край	НОВОПОКРОВСКИЙ	ОАО "РАДУГА"	1803	9366	5194	79767	27701	573	879	53,2
40	Краснодарский край	КАНЕВСКИЙ РАЙОН	ЗАО ПЛЕМЗАВОД "УРОЖАЙ"	2000	11191	5595	66590	33657	399	808	102,2
41	Ленинградская область	ВОЛОСОВСКИЙ		910	8707	9571	83152	28490	662	1008	52,1
42	Краснодарский край	ТИМАШЕВСКИЙ		1450	9537	6577	79565	27382	577	880	52,5
43	Краснодарский край	ГУЛЬКЕВИЧСКИЙ	СПК ПЛЕМЕННОЙ ЗАВОД - КОЛХОЗ "НАША РОДИНА"	1650	9158	5550	74488	31613	528	917	73,7
44	Вологодская область	СОКОЛЬСКИЙ		3006	11722	3899	84430	19380	614	797	29,8
45	Краснодарский край	КАНЕВСКИЙ		2000	11393	5697	67807	28396	440	757	72,0
46	Челябинская область	ЕТКУЛЬСКИЙ		1955	11054	5655	76896	22737	550	782	42,0
47	Калужская область	ЖУКОВСКИЙ		1562	9879	6324	78288	24228	604	875	44,8
48	Вологодская область	ГРЯЗОВЕЦКИЙ	ПЛЕМЗАВОД-КОЛХОЗ ИМЕНИ 50-ЛЕТИЯ СССР	1349	8810	6533	81757	26985	657	980	49,3
49	Краснодарский край	КАНЕВСКИЙ		1644	9916	6031	77044	22848	650	924	42,2
50	Ленинградская область	ПРИОЗЕРСКИЙ		1073	9993	9313	75931	21434	590	823	39,3
51	Краснодарский край	КРАСНОАРМЕЙСКИЙ	ГП ИМ МАЙСТРЕНКО "КРАСНОАРМЕЙСКИЙ"	1600	9054	5659	69851	25353	521	818	57,0
52	Краснодарский край	НОВОКУБАНСКИЙ		1600	9715	6072	70042	23013	570	849	48,9
53	Краснодарский край	БРЮХОВЕЦКИЙ		1971	10684	5421	82802	16677	692	867	25,2
54	Владимирская область	СОБИНСКИЙ		1069	8001	7482	69718	29505	555	961	73,4
55	Вологодская область	ВОЛОГОДСКИЙ		1587	10246	6456	89226	15520	758	918	21,1
56	Смоленская область	ГАГАРИНСКИЙ		1408	8308	5902	72547	23235	627	922	47,1
57	Краснодарский край	ГУЛЬКЕВИЧСКИЙ		1890	10893	5764	87133	14153	708	846	19,4
58	Ленинградская область	ВОЛОСОВСКИЙ		1054	7457	7075	70964	26134	627	993	58,3
59	Рязанская область	РЯЗАНСКИЙ		1379	7581	5498	68763	27148	572	946	65,2



Рейтинг	Республика, край, область	Район	Название хозяйства*	В среднем за 2005-2007 гг.							
				Среднегодовые поголовье коров	Валовой надой, т	Удой на фуражную корову, кг	Выручка от реализованного молока и молочных продуктов, тыс. руб.	Прибыль от реализованного молока и молочных продуктов, тыс. руб.	Себестоимость реализованного молока и молочных продуктов, руб/л	Цена реализованного молока и молочных продуктов, руб/л	Уровень рентабельности реализованного молока и молочных продуктов, %
60	Краснодарский край	КРАСНОАРМЕЙСКИЙ		1796	9091	5062	69584	18132	611	826	35,2
61	Ульяновская область	МЕЛЕКЕССКИЙ		1600	8827	5517	66185	19554	578	821	41,9
62	Пермская область	НЫТВЕНСКИЙ		1134	8264	7285	59962	25119	458	789	72,1
63	Ленинградская область	ВОЛОСОВСКИЙ		1139	7959	6987	68041	20468	616	881	43,0
64	Владимирская область	МЕЛЕНКОВСКИЙ		1013	7364	7269	70746	21227	663	948	42,9
65	Красноярский край	Ужурский	СПК "АНДРОНОВСКОЕ"	1606	8189	5099	64888	20828	552	813	47,3
66	Ленинградская область	ПРИОЗЕРСКИЙ		1000	8414	8414	67533	19142	595	830	39,6
67	Ленинградская область	ВСЕВОЛОЖСКИЙ		939	7395	7872	72952	19283	801	1089	35,9
68	Пермская область	КУНГУРСКИЙ		1409	7889	5597	74363	16985	753	976	29,6
69	Ленинградская область	КИНГИСЕППСКИЙ		1434	9725	6783	75817	14125	680	836	22,9
70	Краснодарский край	ПАВЛОВСКИЙ	КЛХ "РОССИЯ"	1450	7873	5429	61394	22381	526	828	57,4
71	Кировская область	КИРОВО-ЧЕПЕЦКИЙ		2188	8809	4027	63643	17114	585	801	36,8
72	Краснодарский край	НОВОКУБАНСКИЙ	ОАО ОПХ ПЛЕМЗАВОД "ЛЕНИНСКИЙ ПУТЬ"	1600	11967	7480	82563	12147	709	831	17,3
73	Тюменская область	ТЮМЕНСКИЙ		1416	7920	5592	60675	20345	560	842	50,4
74	Московская область	ПУШКИНСКИЙ		953	7044	7389	73512	19337	811	1100	35,7
75	Московская область	ВОСКРЕСЕНСКИЙ		1624	9055	5574	67619	15265	616	795	29,2
76	Московская область	ОЗЕРСКИЙ		1263	7498	5935	70688	16049	761	985	29,4
77	Новосибирская область	КОЧЕНЕВСКИЙ		1696	7997	4715	62833	16584	615	835	35,9
78	Удмуртская Республика	ВОТКИНСКИЙ		3141	11834	3767	64736	12878	516	644	24,8
79	Омская область	ПАВЛОГРАДСКИЙ	ЗАО "НИВА"	1773	9287	5239	70999	12868	659	805	22,1
80	Краснодарский край	ГУЛЬКЕВИЧСКИЙ		1418	8514	6005	61340	15441	652	872	33,6
81	Ленинградская область	СЛАНЦЕВСКИЙ		1098	7592	6912	66531	15905	686	902	31,4
82	Краснодарский край	ГУЛЬКЕВИЧСКИЙ		1319	7284	5521	58534	19393	596	892	49,5
83	Тюменская область	ТЮМЕНСКИЙ		1450	7330	5055	65827	16956	730	983	34,7
84	Московская область	НАРО-ФОМИНСКИЙ		978	7222	7384	63121	17862	670	934	39,5
85	Омская область	МАРЬЯНОВСКИЙ		1700	8229	4841	51449	20049	451	739	63,9
86	Краснодарский край	ТИМАШЕВСКИЙ		2250	11940	5306	92733	10434	718	809	12,7
87	Вологодская область	ВОЛОГОДСКИЙ		1192	7669	6432	63561	15990	673	899	33,6
88	Вологодская область	ВОЛОГОДСКИЙ		1260	7845	6226	71407	13495	791	976	23,3
89	Ярославская область	ЯРОСЛАВСКИЙ		919	6517	7091	72308	17785	888	1177	32,6

Рейтинг	Республика, край, область	Район	Название хозяйства*	В среднем за 2005-2007 гг.							
				Среднегодовое поголовье коров	Валовой надой, т	Удой на фуражную корову, кг	Выручка от реализованного молока и молочных продуктов, тыс. руб.	Прибыль от реализованного молока и молочных продуктов, тыс. руб.	Себестоимость реализованного молока и молочных продуктов, руб/л	Цена реализованного молока и молочных продуктов, руб/л	Уровень рентабельности реализованного молока и молочных продуктов, %
90	Омская область	ОМСКИЙ		1834	7103	3874	73940	14416	680	844	24,2
91	Свердловская область	БОГДАНОВИЧСКИЙ		1187	7227	6090	57483	17371	579	830	43,3
92	Ленинградская область	ВСЕВОЛОЖСКИЙ		900	7211	8012	94820	12255	1216	1397	14,8
93	Краснодарский край	БРЮХОВЕЦКИЙ		1000	6657	6657	57398	23536	560	950	69,5
94	Ленинградская область	ГАТЧИНСКИЙ		910	8418	9247	83957	11182	946	1092	15,4
95	Тюменская область	ТЮМЕНСКИЙ		1316	7249	5508	74156	12974	816	989	21,2
96	Белгородская область	РОВЕНЬСКИЙ		1274	6482	5088	57727	23884	481	821	70,6
97	Красноярский край	Сухобузимский	ОАО "ПЛЕМЗАВОД ТА-ЕЖНЫЙ"	981	5868	5983	82355	18588	999	1291	29,1
98	Ленинградская область	ВОЛОСОВСКИЙ		840	7455	8875	60018	15164	630	844	33,8
99	Рязанская область	КАСИМОВСКИЙ		1077	6850	6360	56551	18888	594	892	50,2
100	Московская область	ЗАРАЙСКИЙ		915	7504	8201	66229	13109	756	942	24,7

\*- Указаны названия только тех хозяйств, которые прислали разрешение на публикацию.

### Рейтинг наиболее крупных и эффективных предприятий по производству говядины в России за 2005 - 2007 гг. (Клуб «Говядина - 100»)

Рейтинг	Республика, край, область	Район	Наименование хозяйства*	В среднем за 2005-2007 гг.							
				Среднегодовое поголовье на откорме	Получено прироста живой массы, т	Выручка от реализованного мяса, тыс. руб.	Прибыль от реализованного мяса, тыс. руб.	Себестоимость реализованного мяса, руб/л	Цена реализованного мяса, руб/л	Уровень рентабельности реализованного мяса, %	
1	Воронежская область	ЛИСКИНСКИЙ	ОАО "МАЯК"	14471	4667	287052	80860	3193	4445	39,2	
2	Краснодарский край	ВЫСЕЛКОВСКИЙ	ЗАО "АГРОКОМПЛЕКС"	17755	4386	211016	33899	4030	4802	19,1	
3	Орловская область	МЦЕНСКИЙ	ОАО "АГРОФИРМА МЦЕНСКАЯ"	10910	3771	283326	27831	3944	4374	10,9	
4	Алтайский край	БИЙСКИЙ	ГУП "ПРОМЫШЛЕННЫЙ"	8110	2040	216518	35663	3591	4299	19,7	
5	Красноярский край	Назаровский	ЗАО "НАЗАРОВСКОЕ"	15265	3108	131617	34012	3717	5013	34,8	
6	Белгородская область	ЯКОВЛЕВСКИЙ		8691	2281	86041	23773	2482	3429	38,2	
7	Белгородская область	ГУБКИНСКИЙ		7368	1666	113373	22527	3667	4576	24,8	
8	Краснодарский край	УСТЬ-ЛАБИНСКИЙ		2209	777	161055	40594	7172	9589	33,7	
9	Пермская область	КУНГУРСКИЙ	ОАО "АГРОКОМПЛЕКС "КУНГУРСКИЙ"	7515	2280	128205	11201	4273	4682	9,6	
10	Челябинская область	КРАСНОАРМЕЙСКИЙ		7913	2289	160083	9821	5470	5827	6,5	
11	Воронежская область	ЛИСКИНСКИЙ		7917	1883	82798	17446	3059	3876	26,7	
12	Орловская область	ЛИВЕНСКИЙ		3453	1007	83374	20172	3843	5069	31,9	

Рейтинг	Республика, край, область	Район	Наименование хозяйства*	В среднем за 2005-2007 гг.						
				Среднегодовое поголовье на откорме	Получено прироста живой массы, т	Выручка от реализованного мяса, тыс. руб.	Прибыль от реализованного мяса, тыс. руб.	Себестоимость реализованного мяса, руб/д	Цена реализованного мяса, руб/д	Уровень рентабельности реализованного мяса, %
13	Орловская область	ВЕРХОВСКИЙ		5560	1596	69323	17983	2801	3782	35,0
14	Краснодарский край	БРЮХОВЕЦКИЙ	АОЗТ "ПОБЕДА"	5737	1368	58172	20134	2612	3995	52,9
15	Челябинская область	ЕМАНЖЕЛИНСКИЙ		3663	783	91131	20505	6590	8503	29,0
16	Красноярский край	Ужурский	ЗАО "ИСКРА"	6713	1045	71620	11009	5177	6118	18,2
17	Воронежская область	ХОХОЛЬСКИЙ		5440	1291	83512	9157	3795	4262	12,3
18	Кировская область	КУМЕНСКИЙ		4279	1039	51994	16450	3372	4933	46,3
19	Республика Татарстан	АЛЬМЕТЬЕВСКИЙ		6261	1877	94118	6769	3996	4305	7,7
20	Кировская область	СЛОБОДСКОЙ		4247	1040	83263	8293	4055	4503	11,1
21	Алтайский край	ПЕТРОПАВЛОВСКИЙ	ООО "АКХ АНУЙСКОЕ"	5756	997	42593	15061	3111	4813	54,7
22	Пермская область	Г.ЧАЙКОВСКИЙ		4099	753	69008	6900	4204	4672	11,1
23	Кировская область	КОТЕЛЬНИЧСКИЙ		4101	830	31091	8477	2991	4112	37,5
24	Республика Башкортостан	МЕЛЕУЗОВСКИЙ		2655	708	49046	6408	3745	4308	15,0
25	Краснодарский край	ГУЛЬКЕВИЧСКИЙ	СПК ПЛЕМЕННОЙ ЗАВОД - КОЛХОЗ "НАША РОДИНА"	3447	863	36391	5449	3506	4124	17,6
26	Красноярский край	Ужурский	ЗАО "СОЛГОНСКОЕ"	3963	933	28094	6206	2883	3701	28,4
27	Владимирская область	КОЛЬЧУГИНСКИЙ		3722	909	59822	3836	3850	4114	6,9
28	Новосибирская область	КРАСНОЗЕРСКИЙ		2093	421	32026	13784	2440	4284	75,6
29	Кировская область	СУНСКИЙ		2583	545	26938	10006	3088	4913	59,1
30	Удмуртская Республика	ВАВОЖСКИЙ		2653	578	27152	7982	3394	4807	41,6
31	Омская область	НОВОВАРШАВСКИЙ		3468	735	28750	5145	3375	4111	21,8
32	Белгородская область	РОВЕНЬСКИЙ		2318	436	26318	8115	3858	5578	44,6
33	Республика Татарстан	ЮТАЗИНСКИЙ		2681	453	21676	7400	2755	4183	51,8
34	Липецкая область	ЛЕБЕДЯНСКИЙ		1903	393	23104	10227	3017	5413	79,4
35	Удмуртская Республика	ВАВОЖСКИЙ	СХПК "КОЛОС"	3271	712	22751	4815	2842	3605	26,8
36	Удмуртская Республика	УВИНСКИЙ		2581	580	22482	4834	3234	4120	27,4
37	Тверская область	ЛЕСНОЙ		2090	421	31253	5022	3674	4377	19,1
38	Тамбовская область	ТАМБОВСКИЙ		2635	522	20094	5440	3095	4243	37,1
39	Кабардино-Балкарская Республика	МАЙСКИЙ		1746	437	21389	5426	3401	4557	34,0
40	Свердловская область	ЕКАТЕРИНБУРГ		1395	337	59477	4661	6358	6898	8,5
41	Краснодарский край	НОВОКУБАНСКИЙ		3822	974	26370	2427	3806	4192	10,1
42	Челябинская область	КАРТАЛИНСКИЙ		1852	260	33948	23805	2979	9970	234,7
43	Кировская область	ЗУЕВСКИЙ		1803	417	18348	6422	3007	4626	53,9
44	Краснодарский край	КАНЕВСКИЙ	ЗАО ПЛЕМЗАВОД "УРОЖАЙ"	3033	475	21726	3068	3564	4150	16,4

Рейтинг	Республика, край, область	Район	Наименование хозяйства*	В среднем за 2005-2007 гг.						
				Среднегодовое поголовье на откорме	Получено прироста живой массы, т	Выручка от реализованного мяса, тыс. руб	Прибыль от реализованного мяса, тыс. руб.	Себестоимость реализованного мяса, руб/д	Цена реализованного мяса, руб/д	Уровень рентабельности реализованного мяса, %
45	Краснодарский край	НОВОКУБАНСКИЙ		3699	815	22778	2295	3614	4019	11,2
46	Кировская область	ЗУЕВСКИЙ		1576	359	17347	6433	3054	4855	58,9
47	Пензенская область	СОСНОВОБОРСКИЙ		1669	335	29532	3275	3727	4192	12,5
48	Красноярский край	Новоселовский		2644	432	31595	2287	4265	4598	7,8
49	Новосибирская область	КАРГАТСКИЙ		2445	443	17030	3771	3010	3866	28,4
50	Республика Башкортостан	ЧЕКМАГУШЕВСКИЙ	СПК "БАЗЫ"	1095	292	26939	5822	3563	4546	27,6
51	Омская область	ПОЛТАВСКИЙ		2099	423	16664	4294	3018	4066	34,7
52	Республика Татарстан	НИЖНЕКАМСКИЙ		3748	552	47655	1606	4827	4995	3,5
53	Краснодарский край	БРЮХОВЕЦКИЙ		2012	449	17377	2339	3187	3682	15,6
54	Тверская область	СОНКОВСКИЙ		2445	368	16261	3118	3312	4098	23,7
55	Республика Татарстан	БАЛТАСИНСКИЙ		1347	271	20894	5471	4556	6173	35,5
56	Новосибирская область	БАГАНСКИЙ		2057	376	14499	4399	2548	3659	43,6
57	Кировская область	ЗУЕВСКИЙ		1501	365	16071	3264	3359	4215	25,5
58	Республика Татарстан	КУКМОРСКИЙ		1119	265	19316	6659	4078	6223	52,6
59	Республика Мордовия	КОЧКУРОВСКИЙ		2128	402	18012	2423	3126	3612	15,5
60	Удмуртская Республика	ВАВОЖСКИЙ		1258	329	13910	5573	2598	4334	66,9
61	Брянская область	ДУБРОВСКИЙ		1055	236	26083	4674	3734	4549	21,8
62	Краснодарский край	СТАРОМИНСКИЙ		2491	452	20493	1800	3552	3894	9,6
63	Оренбургская область	САРАКТАШСКИЙ		4329	542	21543	1689	3655	3965	8,5
64	Республика Башкортостан	ДУВАНСКИЙ		1539	426	16452	2241	3253	3766	15,8
65	Нижегородская область	КОВЕРНИНСКИЙ		2037	447	31360	1413	5882	6159	4,7
66	Кировская область	КУМЕНСКИЙ		1497	355	12673	3506	2821	3900	38,2
67	Алтайский край	ПЕТРОПАВЛОВСКИЙ		2561	350	14754	2639	3232	3937	21,8
68	Владимирская область	МЕЛЕНКОВСКИЙ		2049	318	16043	3004	3802	4678	23,0
69	Краснодарский край	КАНЕВСКИЙ	ЗАО ПЛЕМЗАВОД "ВОЛЯ"	3124	537	17368	1699	3236	3587	10,8
70	Красноярский край	Ужурский	СПК "АНДРОНОВСКОЕ"	4162	775	30300	1168	3721	3870	4,0
71	Новосибирская область	ТАТАРСКИЙ		2141	300	12882	4728	2295	3626	58,0
72	Новосибирская область	КРАСНОЗЕРСКИЙ		2361	400	13794	2323	2897	3484	20,3
73	Костромская область	КОСТРОМСКОЙ		1437	338	32760	1562	6023	6325	5,0
74	Воронежская область	ПАВЛОВСКИЙ		1440	352	14323	2432	3344	4028	20,5
75	Краснодарский край	НОВОКУБАНСКИЙ		1641	349	18514	2003	3875	4345	12,1
76	Республика Татарстан	БАЛТАСИНСКИЙ		994	248	15391	4805	3566	5185	45,4

Рейтинг	Республика, край, область	Район	Наименование хозяйства*	В среднем за 2005-2007 гг.						
				Среднегодовое поголовье на откорме	Получено прироста живой массы, т	Выручка от реализованного мяса, тыс. руб.	Прибыль от реализованного мяса, тыс. руб.	Себестоимость реализованного мяса, руб/ц	Цена реализованного мяса, руб/ц	Уровень рентабельности реализованного мяса, %
77	Кировская область	КИРОВ		725	192	22201	6508	6099	8628	41,5
78	Республика Татарстан	АЛЕКСЕЕВСКИЙ		2042	381	15175	1941	3493	4005	14,7
79	Новосибирская область	ВЕНГЕРОВСКИЙ		3219	454	14419	1742	3110	3537	13,7
80	Краснодарский край	НОВОКУБАНСКИЙ	ОАО ОПХ ПЛЕМЗАВОД "ЛЕНИНСКИЙ ПУТЬ"	3275	838	33981	1013	3788	3904	3,1
81	Краснодарский край	ПРИМОРСКО-АХТАРСКИЙ		2981	323	12414	3103	2845	3793	33,3
82	Алтайский край	НЕМЕЦКИЙ НАЦИОНАЛЬНЫЙ		1690	305	14410	2275	3370	4002	18,8
83	Красноярский край	Минусинский		1617	277	13708	2417	3772	4579	21,4
84	Липецкая область	СТАНОВЛЯНСКИЙ		1220	290	18254	1641	4014	4410	9,9
85	Кировская область	ПИЖАНСКИЙ		1050	266	14332	2280	3649	4340	18,9
86	Республика Мордовия	ЛЯМБИРСКИЙ		1402	357	17068	1298	4983	5393	8,2
87	Краснодарский край	ЩЕРБИНОВСКИЙ		1771	286	12290	2328	3314	4088	23,4
88	Волгоградская область	ПАЛЛАСОВСКИЙ		949	152	19855	12981	1535	4434	188,8
89	Ленинградская область	ВОЛОСОВСКИЙ		799	186	18309	3084	6057	7284	20,3
90	Алтайский край	НЕМЕЦКИЙ НАЦИОНАЛЬНЫЙ		2784	416	16955	1154	3511	3767	7,3
91	Республика Башкортостан	СТЕРЛИТАМАКСКИЙ		954	231	11960	3333	3918	5431	38,6
92	Челябинская область	БРЕДИНСКИЙ		609	142	27008	15042	4655	10508	125,7
93	Новосибирская область	БАГАНСКИЙ		2531	370	14952	1274	3142	3435	9,3
94	Удмуртская Республика	ИГРИНСКИЙ		1385	256	12564	2320	3575	4385	22,6
95	Республика Калмыкия	КЕТЧЕНЕРОВСКИЙ		1517	145	22377	10726	2113	4059	92,1
96	Нижегородская область	ГАГИНСКИЙ		2120	356	12541	1486	2779	3153	13,4
97	Новосибирская область	БАГАНСКИЙ		2453	328	12999	1574	2925	3328	13,8
98	Рязанская область	НОВОДЕРЕВЕНСКИЙ		1768	335	13258	1497	3884	4378	12,7
99	Курганская область	ЦЕЛИННЫЙ		2629	325	10389	2273	2349	3007	28,0
100	Алтайский край	ТОПЧИХИНСКИЙ		1775	363	15973	1127	3664	3942	7,6

\*- Указаны названия только тех хозяйств, которые прислали разрешение на публикацию.

**Рейтинг наиболее крупных и эффективных предприятий по производству свинины в России за 2005 - 2007 гг. (Клуб «Свинина - 100»)**

Рейтинг	Республика, край, область	Район	Название хозяйства*	В среднем за 2005-2007 гг.						
				Среднегодовое поголовье на откорме	Получено прироста живой массы, т	Выручка от реализованного мяса, тыс. руб.	Прибыль от реализованного мяса, тыс. руб.	Себестоимость реализованного мяса, руб/л	Цена реализованного мяса, руб/л	Уровень рентабельности реализованного мяса, %
1	Омская область	ОМСКИЙ	ОАО "ОМСКИЙ БЕКОН"	155473	39440	2006804	687606	3246	4938	52,1
2	Челябинская область	ЕМАНЖЕЛИНСКИЙ		141492	18837	1631241	605086	5172	8222	59,0
3	Удмуртская Республика	ЗАВЬЯЛОВСКИЙ	ОАО "ВОСТОЧНЫЙ"	92330	20268	1080688	245158	3753	4854	29,3
4	Томская область	ТОМСКИЙ	ЗАО "АГРАРНАЯ ГРУПП"	103506	16127	949598	296159	3960	5755	45,3
5	Белгородская область	РАКИТЯНСКИЙ		81394	12526	617429	199780	3122	4616	47,8
6	Самарская область	СТАВРОПОЛЬСКИЙ		90459	11386	726159	163469	4385	5659	29,1
7	Иркутская область	УСОЛЬСКИЙ		66863	8203	1017359	206590	6962	8736	25,5
8	Владимирская область	ГОРОД ВЛАДИМИР		65982	11918	703162	141705	4241	5311	25,2
9	Белгородская область	ПРОХОРОВСКИЙ		47836	9858	562500	205754	3917	6176	57,7
10	Тюменская область	ИШИМСКИЙ	ЗАО "ПЛЕМЗАВОД-ЮБИЛЕЙНЫЙ"	41922	7650	597879	238336	4153	6906	66,3
11	Белгородская область	ИВНЯНСКИЙ		38433	8820	506208	228204	3129	5698	82,1
12	Кемеровская область	НОВОКУЗНЕЦКИЙ	ООО СПК "ЧИСТОГОРСКИЙ"	87691	11116	643197	98015	4343	5124	18,0
13	Белгородская область	ГУБКИНСКИЙ		72294	9981	485212	83360	3708	4477	20,7
14	Белгородская область	БЕЛГОРОДСКИЙ		44974	8256	383838	181982	2263	4303	90,2
15	Тверская область	КАЛИНИНСКИЙ		58377	9743	597299	64108	4947	5541	12,0
16	Республика Марий Эл	ЗВЕНИГОВСКИЙ		47381	6782	433683	156648	3247	5083	56,5
17	Новосибирская область	НОВОСИБИРСКИЙ		47883	7023	399697	76597	4264	5274	23,7
18	Тульская область	ЩЕКИНСКИЙ		41944	7592	450532	59321	4538	5226	15,2
19	Новгородская область	НОВГОРОДСКИЙ		36221	5980	365111	102028	3897	5408	38,8
20	Республика Башкортостан	СТЕРЛИТАМАКСКИЙ	ГУСП СОВХОЗ "РОЩИНСКИЙ"	36886	6587	384851	61373	4345	5169	19,0
21	Московская область	НАРО-ФОМИНСКИЙ		30707	5556	322769	108904	3801	5737	50,9
22	Московская область	МОЖАЙСКИЙ		43475	5254	302441	86486	3910	5476	40,0
23	Волгоградская область	ИЛОВЛИНСКИЙ		55543	5974	367455	46046	4083	4668	14,3
24	Хабаровский край	Г.ХАБАРОВСК		40042	4905	365245	48558	5781	6667	15,3
25	Республика Мордовия	ЧАМЗИНСКИЙ		44618	8243	384371	20975	4328	4578	5,8
26	Самарская область	ПОХВИСТНЕВСКИЙ		19978	3708	216499	66190	3337	4806	44,0
27	Кировская область	КИРОВ		25078	4630	257102	38108	4409	5177	17,4
28	Псковская область	Порховский		16483	3352	297088	38131	6472	7425	14,7
29	Алтайский край	ТОГУЛЬСКИЙ		16173	3066	190927	47269	3693	4908	32,9
30	Красноярский край	Назаровский	ЗАО "НАЗАРОВСКОЕ"	22699	3187	186406	42296	4055	5245	29,4

Рейтинг	Республика, край, область	Район	Название хозяйства*	В среднем за 2005-2007 гг.						
				Среднегодовое поголовье на откорме	Получено прироста живой массы, т	Выручка от реализованного мяса, тыс. руб.	Прибыль от реализованного мяса, тыс. руб.	Себестоимость реализованного мяса, руб/д	Цена реализованного мяса, руб/д	Уровень рентабельности реализованного мяса, %
31	Республика Башкортостан	БЕЛЕБЕЕВСКИЙ	ООО "БАШКИРСКИЙ БЕКОН"	26615	4174	201753	26726	3988	4597	15,3
32	Кемеровская область	ПРОМЫШЛЕННОВСКИЙ		44330	4641	273604	20125	4898	5286	7,9
33	Краснодарский край	УСТЬ-ЛАБИНСКИЙ		10102	2032	180397	57489	4827	7084	46,8
34	Воронежская область	АННИНСКИЙ		23584	3864	195605	21032	4237	4747	12,0
35	Краснодарский край	ВЫСЕЛКОВСКИЙ	ЗАО "АГРОКОМПЛЕКС"	23776	2746	174005	30433	4002	4851	21,2
36	Костромская область	КОСТРОМСКОЙ		15609	2718	217282	24009	6282	7062	12,4
37	Вологодская область	ЧЕРЕПОВЕЦКИЙ		16414	3625	251091	18784	5018	5423	8,1
38	Псковская область	Псковский		13251	2550	143453	37642	3029	4106	35,6
39	Краснодарский край	ЩЕРБИНОВСКИЙ	СПК (КОЛХОЗ) "ЗНАМЯ ЛЕНИНА"	22181	2775	134799	30294	3257	4202	29,0
40	Воронежская область	ЛИСКИНСКИЙ		23204	2587	113511	30101	3275	4456	36,1
41	Тюменская область	ЗАВОДОУКОВСКИЙ		14267	2546	133448	23382	3908	4739	21,2
42	Белгородская область	КРАСНОЯРУЖСКИЙ		20834	2944	143858	16061	4553	5126	12,6
43	Пензенская область	ПЕНЗЕНСКИЙ		18999	2696	138462	14136	3910	4355	11,4
44	Краснодарский край	БРЮХОВЕЦКИЙ	АОЗТ "ПОБЕДА"	14230	1568	83727	37465	2380	4308	81,0
45	Белгородская область	ГУБКИНСКИЙ		17154	1803	101353	19690	3804	4722	24,1
46	Кировская область	КИРОВ		5818	1015	100673	32005	4900	7184	46,6
47	Краснодарский край	КАНЕВСКИЙ		16280	1541	86159	21145	3459	4584	32,5
48	Свердловская область	ТАЛИЦКИЙ		11481	1609	87323	18884	3802	4852	27,6
49	Белгородская область	КРАСНОГВАРДЕЙСКИЙ		10395	1691	97877	14700	3677	4326	17,7
50	Белгородская область	ГОРОД ГУБКИН		9238	1503	77749	22751	3628	5129	41,4
51	Ставропольский край	НОВОСЕЛИЦКИЙ		9111	1403	68971	27159	2696	4448	65,0
52	Свердловская область	ИРБИТСКИЙ		14768	1567	87125	14548	4004	4807	20,0
53	Республика Татарстан	НИЖНЕКАМСКИЙ		11719	1764	113309	9954	4988	5468	9,6
54	Краснодарский край	УСТЬ-ЛАБИНСКИЙ		8708	998	65514	27655	2989	5172	73,0
55	Тюменская область	ИСЕТСКИЙ		5910	1089	74557	12192	3660	4375	19,5
56	Тульская область	ЕФРЕМОВСКИЙ		9272	1111	65939	14107	4080	5191	27,2
57	Свердловская область	ЕКАТЕРИНБУРГ		9722	1282	108439	8062	6612	7143	8,0
58	Краснодарский край	ГУЛЬКЕВИЧСКИЙ	СПК ПЛЕМЕННОЙ ЗАВОД - КОЛХОЗ "НАША РОДИНА"	5926	1034	51587	16737	2798	4142	48,0
59	Орловская область	ЛИВЕНСКИЙ		9944	1299	91389	8098	5439	5968	9,7
60	Ульяновская область	МЕЛЕКЕССКИЙ		17510	1367	81318	8031	4060	4504	11,0
61	Краснодарский край	ЛЕНИНГРАДСКИЙ		6410	780	108929	8238	4397	4756	8,2

Рейтинг	Республика, край, область	Район	Название хозяйства*	В среднем за 2005-2007 гг.						
				Среднегодовое поголовье на откорме	Получено прироста живой массы, т	Выручка от реализованного мяса, тыс. руб.	Прибыль от реализованного мяса, тыс. руб.	Себестоимость реализованного мяса, руб/д	Цена реализованного мяса, руб/д	Уровень рентабельности реализованного мяса, %
62	Краснодарский край	БРЮХОВЕЦКИЙ		8885	760	56633	13076	3555	4622	30,0
63	Республика Мордовия	ЛЯМБИРСКИЙ		4684	646	51038	20642	4458	7485	67,9
64	Омская область	АЗОВСКИЙ НЕМЕЦКИЙ НАЦИОНАЛЬНЫЙ		8329	894	50131	11144	3524	4531	28,6
65	Краснодарский край	ГУЛЬКЕВИЧСКИЙ		6368	853	46148	10515	3383	4381	29,5
66	Челябинская область	СОСНОВСКИЙ	ООО "РАВИС-ПТИЦЕФАБРИКА СОСНОВСКАЯ"	5769	678	44961	11662	3740	5050	35,0
67	Ставропольский край	ТРУНОВСКИЙ		8118	887	38172	9817	2993	4029	34,6
68	Волгоградская область	УРЮПИСКИЙ		7184	918	41778	8391	3340	4179	25,1
69	Курская область	ЩИГРОВСКИЙ		7967	601	60224	8985	4823	5668	17,5
70	Краснодарский край	НОВОПОКРОВСКИЙ		6723	761	36550	11558	2858	4179	46,2
71	Ленинградская область	ГАТЧИНСКИЙ		6780	1249	73614	4691	6212	6634	6,8
72	Брянская область	НОВОЗЫБКОВСКИЙ		5418	703	46591	8851	4115	5080	23,5
73	Нижегородская область	ПИЛЬНИНСКИЙ		4666	701	34707	10665	3118	4501	44,4
74	Ульяновская область	НОВОМАЛЫКЛИНСКИЙ		8786	1010	47955	5512	4325	4887	13,0
75	Республика Бурятия	ПРИБАЙКАЛЬСКИЙ		7963	807	55531	5334	5599	6194	10,6
76	Красноярский край	Ачинский		9274	977	57562	4145	4695	5059	7,8
77	Ставропольский край	ТРУНОВСКИЙ		5913	729	34477	7068	3381	4253	25,8
78	Волгоградская область	КОТЕЛЬНИКОВСКИЙ		4296	550	35259	8842	4476	5974	33,5
79	Республика Башкортостан	СТЕРЛИТАМАКСКИЙ		6135	747	30222	6362	3254	4121	26,7
80	Красноярский край	Емельяновский		4437	538	41626	7476	5482	6682	21,9
81	Ростовская область	САЛЬСКИЙ		4458	591	28054	8285	2851	4045	41,9
82	Краснодарский край	ЛАБИСКИЙ		6778	872	36139	4683	3712	4264	14,9
83	Ленинградская область	ВСЕВОЛОЖСКИЙ		2897	368	43826	10172	7842	10212	30,2
84	Краснодарский край	ВЫСЕЛКОВСКИЙ		5151	1140	50031	2510	3959	4168	5,3
85	Курская область	БЕЛОВСКИЙ		1111	542	24059	11777	3118	6107	95,9
86	Курская область	ЖЕЛЕЗНОГОРСКИЙ		4339	488	36475	6707	4516	5534	22,5
87	Краснодарский край	КАНЕВСКИЙ		4224	621	30024	5548	3384	4152	22,7
88	Краснодарский край	НОВОКУБАНСКИЙ		5128	596	28941	5590	3614	4479	23,9
89	Красноярский край	Манский		4438	542	37908	5189	5122	5935	15,9
90	Кировская область	КУМЕНСКИЙ		2645	453	27338	9212	3003	4529	50,8
91	Пермская область	Г.ЧАЙКОВСКИЙ		6947	733	41754	3000	4405	4746	7,7
92	Краснодарский край	ДИНСКОЙ		2561	267	59129	7673	7391	8493	14,9



Рейтинг	Республика, край, область	Район	Название хозяйства*	В среднем за 2005-2007 гг.						
				Среднегодовое поголовье на откорме	Получено прироста живой массы, т	Выручка от реализованного мяса, тыс. руб.	Прибыль от реализованного мяса, тыс. руб.	Себестоимость реализованного мяса, руб/д	Цена реализованного мяса, руб/д	Уровень рентабельности реализованного мяса, %
93	Краснодарский край	КАНЕВСКИЙ		4325	562	27364	5632	3428	4317	25,9
94	Тюменская область	ЗАВОДОУКОВСКИЙ		3070	394	27975	8810	3702	5404	46,0
95	Краснодарский край	НОВОКУБАНСКИЙ	ОАО ОПХ ПЛЕМЗАВОД "ЛЕНИНСКИЙ ПУТЬ"	4353	636	35723	3350	3885	4287	10,3
96	Краснодарский край	ПРИМОРСКО-АХТАРСКИЙ		6309	542	25029	6682	3205	4372	36,4
97	Тамбовская область	САМПУРСКИЙ		3603	543	29057	5041	3878	4692	21,0
98	Кировская область	ЗУЕВСКИЙ		2634	482	26244	7193	3314	4565	37,8
99	Краснодарский край	ТИМАШЕВСКИЙ		3214	521	26830	5921	3309	4246	28,3
100	Белгородская область	ШЕБЕКИНСКИЙ		5095	556	25494	5339	3567	4512	26,5

\*- Указаны названия только тех хозяйств, которые прислали разрешение на публикацию.

### Рейтинг наиболее крупных и эффективных предприятий по производству яиц в России за 2005 - 2007 гг. (Клуб «Яйцо птицы - 100»)

Рейтинг	Республика, край, область	Район	Название хозяйства*	В среднем за 2005-2007 гг.							
				Среднегодовое поголовье кур-несушек, тыс.	Получено яиц, всего, тыс. шт.	Получено яиц на курицу-несушку, шт.	Выручка от реализованных яиц, тыс. руб.	Прибыль от реализованных яиц, тыс. руб.	Себестоимость реализованных яиц, руб за 1 тыс. шт.	Цена реализованных яиц, руб за 1 тыс. шт.	Уровень рентабельности реализованных яиц, %
1	Свердловская область	ЕКАТЕРИНБУРГ		2253	768434	341,1	1280544	233531	1434	1754	22,3
2	Иркутская область	УСОЛЬСКИЙ		1592	534688	335,9	999100	313246	1266	1844	45,7
3	Тюменская область	ТЮМЕНСКИЙ		2533	851587	336,2	884883	145820	1191	1426	19,7
4	Челябинская область	КОПЕЙСК	ОАО "ПТИЦЕФАБРИКА ЧЕЛЯБИНСКАЯ"	1625	545700	335,8	887747	190124	1249	1589	27,3
5	Республика Башкортостан	УФИМСКИЙ		1770	558716	315,6	761454	155711	1108	1393	25,7
6	Ленинградская область	КИРОВСКИЙ		1971	635474	322,5	918901	105301	1399	1580	12,9
7	Ленинградская область	ВЫБОРГСКИЙ		1790	582879	325,7	616287	105626	1885	2275	20,7
8	Нижегородская область	ВОЛОДАРСКИЙ	ОАО "АГРОФИРМА "СЕЙМОВСКАЯ"	988	326796	330,8	562999	106763	1588	1960	23,4
9	Удмуртская Республика	ЗАВЬЯЛОВСКИЙ		852	286295	335,9	478111	107399	1318	1700	29,0
10	Ярославская область	РЫБИНСКИЙ	ОАО "ВОЛЖАНИН"	895	283734	317,0	476819	102356	1362	1735	27,3
11	Владимирская область	ГОРОД ВЛАДИМИР		1005	303149	301,6	478415	88398	1379	1691	22,7
12	Новосибирская область	ИСКИТИМСКИЙ		850	280987	330,6	384715	90138	1139	1488	30,6
13	Омская область	ОМСКИЙ		695	211121	303,6	355666	88302	1312	1745	33,0
14	Челябинская область	ЧЕБАРКУЛЬСКИЙ		724	238206	329,0	402317	67614	1473	1770	20,2
15	Тюменская область	ТЮМЕНСКИЙ		731	246152	336,6	363618	69079	1319	1628	23,5

Рейтинг	Республика, край, область	Район	Название хозяйства*	В среднем за 2005-2007 гг.							
				Среднегодовое поголовье кур-несушек, тыс.	Получено яиц, всего, тыс. шт.	Получено яиц на курицу-несушку, шт.	Выручка от реализованных яиц, тыс. руб.	Прибыль от реализованных яиц, тыс. руб.	Себестоимость реализованных яиц, руб за 1 тыс. шт.	Цена реализованных яиц, руб за 1 тыс. шт.	Уровень рентабельности реализованных яиц, %
16	Иркутская область	ЗИМИНСКИЙ	СХПК "ОКИНСКИЙ"	593	183830	309,8	331801	89315	1407	1925	36,8
17	Пермская область	КУНГУРСКИЙ		656	212533	324,1	312444	83776	1204	1644	36,6
18	Республика Мордовия	ЛЯМБИРСКИЙ	ОАО "ПТИЦЕФАБРИКА "АТЕ-МАРСКАЯ"	874	273229	312,5	414769	53414	1358	1558	14,8
19	Томская область	ТОМСКИЙ		677	216226	319,2	312057	70241	1199	1547	29,0
20	Брянская область	БРЯНСКИЙ	ОАО "СНЕЖКА"	647	198084	306,2	310363	67519	1282	1639	27,8
21	Новосибирская область	КОЧЕНЕВСКИЙ		901	290196	322,0	372276	41300	1311	1475	12,5
22	Кемеровская область	БЕЛОВСКИЙ		536	172533	321,7	290228	80224	1281	1770	38,2
23	Пермская область	ПЕРМСКИЙ		666	201188	302,2	325942	49264	1501	1769	17,8
24	Костромская область	ГАЛИЧСКИЙ		511	167391	327,6	295049	70318	1418	1862	31,3
25	Красноярский край	Березовский		616	177834	288,8	276347	55969	1261	1581	25,4
26	Оренбургская область	ГАЙСКИЙ	СХК "ПТИЦЕФАБРИКА ГАЙСКАЯ"	534	176098	329,6	267105	54411	1213	1523	25,6
27	Челябинская область	АГАПОВСКИЙ		660	208878	316,7	353030	40504	1578	1783	13,0
28	Ростовская область	АКСАЙСКИЙ		500	158707	317,2	245855	84495	1026	1564	52,4
29	Костромская область	КОСТРОМСКОЙ		456	148725	326,1	272743	80070	1340	1897	41,6
30	Оренбургская область	ОРЕНБУРГСКИЙ		552	170432	308,6	241870	79679	979	1460	49,1
31	Тульская область	ЛЕНИНСКИЙ		493	152746	310,0	249026	72337	1187	1673	40,9
32	Рязанская область	РЯЗАНСКИЙ		555	175354	316,1	293385	43693	1455	1710	17,5
33	Ростовская область	НЕКЛИНОВСКИЙ		564	179455	318,0	258929	43499	1314	1579	20,2
34	Московская область	ЛЕНИНСКИЙ		548	175824	321,0	254105	43708	1274	1538	20,8
35	Красноярский край	Емельяновский		510	158050	309,9	226093	64471	1074	1502	39,9
36	Ленинградская область	ВСЕВОЛОЖСКИЙ		466	144509	309,9	255826	53771	1411	1787	26,6
37	Краснодарский край	ВЫСЕЛКОВСКИЙ	ЗАО "АГРОКОМПЛЕКС"	517	156582	302,9	233968	52068	1387	1784	28,6
38	Приморский край	АРТЕМ		470	127372	271,2	251215	66473	1690	2298	36,0
39	Алтайский край	ПЕРВОМАЙСКИЙ		486	156700	322,6	208922	65497	1044	1521	45,7
40	Вологодская область	ЧЕРЕПОВЕЦКИЙ		597	186101	311,9	263675	29173	1376	1547	12,4
41	Белгородская область	БЕЛГОРОДСКИЙ		553	175338	317,3	249805	31812	1296	1486	14,6
42	Новосибирская область	ИСКИТИМСКИЙ		532	164966	310,3	217528	43427	1139	1423	24,9
43	Ленинградская область	ГАТЧИНСКИЙ		334	62516	187,0	357886	89807	4270	5700	33,5
44	Удмуртская Республика	ЗАВЬЯЛОВСКИЙ		409	136240	333,1	213419	46871	1257	1610	28,1
45	Ставропольский край	ПРЕДГОРНЫЙ		468	139167	297,4	227913	37492	1395	1670	19,7
46	Ленинградская область	ВЫБОРГСКИЙ		450	142205	315,8	214501	42691	1240	1548	24,8

Рейтинг	Республика, край, область	Район	Название хозяйства*	В среднем за 2005-2007 гг.							
				Среднегодовое поголовье кур-несушек, тыс.	Получено яиц, всего, тыс. шт.	Получено яиц на курицу-несушку, шт.	Выручка от реализованных яиц, тыс. руб.	Прибыль от реализованных яиц, тыс. руб.	Себестоимость реализованных яиц, руб за 1 тыс. шт.	Цена реализованных яиц, руб за 1 тыс. шт.	Уровень рентабельности реализованных яиц, %
47	Ивановская область	КИНЕСHEMCKИЙ		421	128066	304,1	203342	49657	1277	1690	32,3
48	Вологодская область	ВОЛОГОДСКИЙ		453	130488	288,1	190641	47973	1180	1577	33,6
49	Нижегородская область	ПАВЛОВСКИЙ		481	159078	331,0	235181	26629	1437	1621	12,8
50	Алтайский край	ПАВЛОВСКИЙ		508	163941	322,9	221392	25300	1266	1429	12,9
51	Республика Татарстан	ЛАИШЕВСКИЙ		1198	365277	304,9	504392	10520	1369	1399	2,1
52	Ростовская область	ВОЛГОДОНСКОЙ	ЗАО "ПТИЦЕФАБРИКА ИМЕНИ А.А. ЧЕРНИКОВА"	458	142434	311,2	211216	30543	1428	1670	16,9
53	Белгородская область	КРАСНОЯРУЖСКИЙ	ЗАО "КРАСНОЯРУЖСКИЙ БРОЙЛЕР"	233	49670	213,2	317549	89209	4761	6621	39,1
54	Тульская область	СУВОРОВСКИЙ		354	106477	300,5	175150	53840	1141	1647	44,4
55	Пермская область	Г.ЧАЙКОВСКИЙ		391	126779	324,5	210054	34318	1478	1767	19,5
56	Краснодарский край	КРАСНОДАР		373	119950	321,3	182288	33055	1307	1597	22,1
57	Волгоградская область	СРЕДНЕАХТУБИНСКИЙ		385	113142	294,0	165333	46289	1122	1559	38,9
58	Калужская область	КАЛУГА		283	92183	325,4	226219	33936	2224	2616	17,6
59	Ленинградская область	ВЫБОРГСКИЙ		465	132405	284,7	219131	23649	1480	1659	12,1
60	Ленинградская область	ГАТЧИНСКИЙ	ЗАО "АГРОКОМПЛЕКС ОРЕДЕЖ"	405	127957	315,6	217520	26493	1497	1705	13,9
61	Вологодская область	ВОЛОГОДСКИЙ		440	128837	292,6	169705	30725	1196	1460	22,1
62	Калининградская область	ГУРЬЕВСКИЙ		428	128597	300,6	218807	24054	1588	1784	12,4
63	Новосибирская область	НОВОСИБИРСКИЙ		369	119284	323,6	168552	31960	1240	1531	23,4
64	Красноярский край	Шушенский		370	115880	313,5	171049	30639	1220	1486	21,8
65	Волгоградская область	НИКОЛАЕВСКИЙ	ЗАО "АГРОФИРМА "ВОСТОК"	319	96989	304,0	154293	47777	1176	1704	44,9
66	Белгородская область	КОРОЧАНСКИЙ		366	112031	306,4	172877	30266	1370	1660	21,2
67	Республика Коми	СЫКТЫВДИНСКИЙ		359	112447	313,2	181525	28016	1482	1752	18,3
68	Краснодарский край	НОВОРОССИЙСК		275	88369	321,7	153776	47321	1207	1744	44,5
69	Республика Мордовия	ЧАМЗИНСКИЙ		327	96918	296,2	147718	46431	1104	1610	45,8
70	Тульская область	ЕФРЕМОВСКИЙ		347	107211	309,3	169504	27488	1327	1583	19,4
71	Кемеровская область	ЯШКИНСКИЙ		340	114355	336,8	163041	26293	1368	1632	19,2
72	Саратовская область	Энгельский		329	99740	303,2	148238	33527	1256	1623	29,2
73	Республика Татарстан	ЛАИШЕВСКИЙ		286	87761	307,0	152545	37920	1305	1737	33,1
74	Чувашская Республика	ЧЕБОКСАРСКИЙ		443	140140	316,3	223681	12549	1524	1615	5,9
75	Ленинградская область	ЛОМОНОСОВСКИЙ		316	99895	316,5	170291	24163	1484	1729	16,5
76	Вологодская область	ВОЛОГОДСКИЙ		226	76074	336,6	152288	32215	1887	2393	26,8
77	Новгородская область	НОВГОРОДСКИЙ		308	99850	324,2	158270	22597	1458	1701	16,7

Рейтинг	Республика, край, область	Район	Название хозяйства*	В среднем за 2005-2007 гг.							
				Среднегодовое поголовье кур-несушек, тыс.	Получено яиц, всего, тыс. шт.	Получено яиц на курицу-несушку, шт.	Выручка от реализованных яиц, тыс. руб.	Прибыль от реализованных яиц, тыс. руб.	Себестоимость реализованных яиц, руб за 1 тыс. шт.	Цена реализованных яиц, руб за 1 тыс. шт.	Уровень рентабельности реализованных яиц, %
78	Краснодарский край	АНАПСКИЙ		333	96378	289,1	163522	19421	1502	1704	13,5
79	Оренбургская область	СОРОЧИНСКИЙ		281	85615	304,3	139971	28340	1345	1686	25,4
80	Краснодарский край	ВЫСЕЛКОВСКИЙ		287	84727	295,7	124130	29882	1195	1574	31,7
81	Белгородская область	РАКИТЯНСКИЙ		238	54282	228,6	116744	53804	3537	6561	85,5
82	Липецкая область	ЛИПЕЦК		346	110066	317,9	181122	12707	1557	1675	7,5
83	Белгородская область	ШЕБЕКИНСКИЙ		341	99039	290,2	146518	19619	1285	1484	15,5
84	Красноярский край	Березовский		388	73087	188,4	103923	33361	1739	2561	47,3
85	Республика Башкортостан	ТУЙМАЗИНСКИЙ		332	96166	289,7	157794	17280	1484	1667	12,3
86	Ленинградская область	ГАТЧИНСКИЙ		446	135679	304,2	212747	8565	1530	1595	4,2
87	Республика Башкортостан	УФИМСКИЙ		353	108206	306,5	145918	16828	1224	1384	13,0
88	Пермская область	КАРАГАЙСКИЙ		204	65946	323,8	155271	25212	1515	1808	19,4
89	Оренбургская область	г.НОВОТРОИЦК		206	60416	293,8	102083	45407	983	1771	80,1
90	Омская область	ЛЮБИНСКИЙ		317	89017	281,1	136205	21800	1352	1609	19,1
91	Краснодарский край	КРАСНОАРМЕЙСКИЙ		272	84634	310,8	140738	21469	1430	1687	18,0
92	Удмуртская Республика	ВОТКИНСКИЙ		208	69106	332,1	120239	27606	1341	1741	29,8
93	Кемеровская область	НОВОКУЗНЕЦКИЙ		364	111866	307,3	161021	12042	1506	1627	8,1
94	Омская область	АЗОВСКИЙ НЕМЕЦКИЙ НАЦИОНАЛЬНЫЙ		247	76279	308,8	135426	23035	1489	1794	20,5
95	Республика Татарстан	ТУКАЕВСКИЙ		486	149056	307,0	192993	5306	1389	1428	2,8
96	Кировская область	ЗУЕВСКИЙ		197	64755	328,7	106315	30880	1176	1657	40,9
97	Ростовская область	МИЛЛЕРОВСКИЙ	ЗАОР "НП "ПТИЦЕФАБРИКА ОРЕХОВСКАЯ"	304	102875	338,8	147480	15233	1302	1452	11,5
98	Республика Марий Эл	ВОЛЖСКИЙ		350	108586	310,7	170211	10805	1524	1628	6,8
99	Новосибирская область	КАРГАТСКИЙ		243	71544	294,8	105594	26643	1152	1540	33,7
100	Мурманская область	КОЛЬСКИЙ		308	93597	304,1	149301	14436	1531	1694	10,7

\*- Указаны названия только тех хозяйств, которые прислали разрешение на публикацию.

**Рейтинг наиболее крупных и эффективных предприятий по производству мяса птицы в России за 2005–2007 гг. (Клуб «Мясо птицы-100»)**

Рейтинг	Республика, край, область	Район	Название хозяйства*	В среднем за 2005-2007 гг.						
				Среднегодовое поголовье, тыс.	Получено прироста живой массы, т.	Выручка от реализованного мяса, тыс. руб.	Прибыль от реализованного мяса, тыс. руб.	Себестоимость реализованного мяса, руб/ц	Цена реализованного мяса, руб/ц	Уровень рентабельности реализованного мяса, %
1	Белгородская область	НОВООСКОЛЬСКИЙ	ЗАО "ПРИОСКОЛЬЕ"	5301	96579	3860423	766245	3208	4003	24,8
2	Липецкая область	ЛИПЕЦКИЙ		4947	79889	2898987	496505	3351	4044	20,7
3	Красноярский край	Березовский		2071	31793	2610769	845236	3333	4929	47,9
4	Ленинградская область	КИРОВСКИЙ		3526	53361	1994229	491939	2812	3733	32,7
5	Белгородская область	РАКИТЯНСКИЙ		3884	69826	2742321	293920	3352	3754	12,0
6	Ленинградская область	ЛОМОНОСОВСКИЙ		2664	46740	1684536	479412	2747	3840	39,8
7	Пензенская область	БЕССОНОВСКИЙ		2414	41428	1494604	559177	2298	3671	59,8
8	Челябинская область	СОСНОВСКИЙ	ООО "РАВИС-ПТИЦЕФАБРИКА СОСНОВСКАЯ"	1948	34983	1777517	379971	4037	5135	27,2
9	Московская область	ОДИНЦОВСКИЙ	ЗАО "ПЕТЕЛИНСКАЯ ПТИЦЕФАБРИКА"	2663	41112	1613885	446706	2884	3987	38,3
10	Московская область	ДОМОДЕДОВСКИЙ		1508	30191	1753260	333655	3447	4257	23,5
11	Московская область	НАРО-ФОМИНСКИЙ		1831	29548	1532222	288620	4320	5323	23,2
12	Свердловская область	АСБЕСТ		1896	29875	1636757	249096	4609	5436	18,0
13	Тюменская область	ТЮМЕНСКИЙ		1728	30686	1365245	248366	3688	4508	22,2
14	Республика Мордовия	ЛЯМБИРСКИЙ		1517	21546	874736	281846	2789	4114	47,5
15	Оренбургская область	САКМАРСКИЙ		1349	22669	920832	209229	3006	3889	29,4
16	Приморский край	АРТЕМ		1215	18935	969261	202060	4066	5137	26,3
17	Омская область	ОМСКИЙ		1223	19443	834456	251641	3031	4339	43,2
18	Белгородская область	БЕЛГОРОДСКИЙ		1686	31538	966508	126519	2668	3069	15,1
19	Калужская область	ДЗЕРЖИНСКИЙ		1548	23535	954946	161751	3357	4042	20,4
20	Республика Татарстан	ТУКАЕВСКИЙ		1723	23483	991475	143170	3616	4226	16,9
21	Рязанская область	РЯЗАНСКИЙ		1286	17958	844703	189182	3695	4761	28,9
22	Пермская область	ПЕРМСКИЙ	ОАО "ПТИЦЕФАБРИКА ПЕРМСКАЯ"	1084	17149	895008	188728	4045	5125	26,7
23	Удмуртская Республика	ГЛАЗОВСКИЙ		821	13957	683458	191953	3536	4917	39,1
24	Свердловская область	ВЕРХНЯЯ ПЫШМА		993	15043	980676	76791	5846	6343	8,5
25	Ярославская область	РЫБИНСКИЙ		728	13822	701138	156858	3933	5067	28,8
26	Курская область	ЖЕЛЕЗНОГОРСКИЙ		1077	16925	705200	106684	3495	4118	17,8
27	Республика Коми	СЫКТЫВДИНСКИЙ		711	11414	784744	166202	5410	6863	26,9
28	Ивановская область	ИВАНОВСКИЙ		968	13127	656518	144241	3882	4975	28,2
29	Нижегородская область	БОРСКИЙ		973	15225	606081	110389	3201	3914	22,3

Рейтинг	Республика, край, область	Район	Название хозяйства*	В среднем за 2005-2007 гг.						
				Среднегодовое поголовье, тыс.	Получено прироста живой массы, т.	Выручка от реализованного мяса, тыс. руб.	Прибыль от реализованного мяса, тыс. руб.	Себестоимость реализованного мяса, руб/ц	Цена реализованного мяса, руб/ц	Уровень рентабельности реализованного мяса, %
30	Республика Хакасия	АЛТАЙСКИЙ		672	13105	533211	197503	2573	4087	58,8
31	Челябинская область	АРГАЯШСКИЙ		1355	20879	740803	56498	3926	4251	8,3
32	Краснодарский край	ВЫСЕЛКОВСКИЙ	ЗАО "АГРОКОМПЛЕКС"	1432	17796	604335	82356	2939	3402	15,8
33	Свердловская область	КИРОВГРАД		917	13290	709316	79421	4673	5262	12,6
34	Иркутская область	САЯНСК		1005	17014	600644	74308	3042	3472	14,1
35	Томская область	ТОМСКИЙ		554	10600	542108	188961	3433	5271	53,5
36	Амурская область	г. БЛАГОВЕЩЕНСК		893	11727	639671	107633	4894	5884	20,2
37	Республика Адыгея	МАЙКОП		955	13909	475617	101988	2686	3419	27,3
38	Ленинградская область	ЛОМОНОСОВСКИЙ		833	12870	591670	68538	4020	4547	13,1
39	Курская область	КУРСКИЙ		935	14223	559583	50688	3823	4204	10,0
40	Тверская область	КАЛИНИНСКИЙ		622	10841	468070	123578	3480	4728	35,9
41	Вологодская область	ШЕКСНИНСКИЙ		644	11058	495009	90949	3629	4446	22,5
42	Владимирская область	ГОРОД ВЛАДИМИР		649	9206	479151	112234	4037	5272	30,6
43	Краснодарский край	БЕЛОРЕЧЕНСК		505	11061	374878	107224	2341	3278	40,1
44	Тулская область	ЛЕНИНСКИЙ		804	12685	563467	46114	3960	4313	8,9
45	Нижегородская область	ПАВЛОВСКИЙ		565	10468	475808	65010	3908	4526	15,8
46	Саратовская область	Татищевский		732	9787	414868	98322	3244	4252	31,1
47	Новосибирская область	ИСКТИМСКИЙ		590	9352	458399	87438	3849	4756	23,6
48	Республика Марий Эл	МЕДВЕДЕВСКИЙ		872	12325	505327	37732	3785	4090	8,1
49	Вологодская область	ЧЕРЕПОВЕЦКИЙ		672	10333	517795	40929	5165	5609	8,6
50	Ставропольский край	ШПАКОВСКИЙ		116	719	1696726	137331	3144	3421	8,8
51	Республика Татарстан	ЗЕЛЕНОДОЛЬСКИЙ		856	12722	470365	29061	3408	3632	6,6
52	Республика Татарстан	ПЕСТРЕЧИНСКИЙ		910	13901	455122	21812	3107	3263	5,0
53	Волгоградская область	СВЕТЛОЯРСКИЙ		610	10005	358222	41739	3038	3439	13,2
54	Республика Башкортостан	БЛАГОВЕЩЕНСКИЙ		523	8393	349567	59810	3448	4160	20,6
55	Брянская область	ДЯТЬКОВСКИЙ		532	9038	366759	45099	3534	4030	14,0
56	Чувашская Республика	ЧЕБОКСАРСКИЙ		405	7296	341444	63920	3580	4405	23,0
57	Ростовская область	БЕЛОКАЛИТВИНСКИЙ		557	9205	327738	52155	2930	3484	18,9
58	Самарская область	БЕЗЕНЧУКСКИЙ		601	8580	368688	45680	3785	4320	14,1
59	Владимирская область	ГОРОД ВЛАДИМИР		522	8779	466416	29473	4898	5228	6,7
60	Курганская область	КЕТОВСКИЙ		483	7342	333355	48808	3644	4269	17,2

Рейтинг	Республика, край, область	Район	Название хозяйства*	В среднем за 2005-2007 гг.						
				Среднегодовое поголовье, тыс.	Получено прироста живой массы, т.	Выручка от реализованного мяса, тыс. руб.	Прибыль от реализованного мяса, тыс. руб.	Себестоимость реализованного мяса, руб/ц	Цена реализованного мяса, руб/ц	Уровень рентабельности реализованного мяса, %
61	Свердловская область	ПЕРВОУРАЛЬСК		589	8380	345468	41155	5499	6243	13,5
62	Костромская область	КОСТРОМСКОЙ		467	6446	279527	61564	3303	4237	28,2
63	Иркутская область	АНГАРСК		576	8831	333566	35750	3382	3788	12,0
64	Самарская область	СТАВРОПОЛЬСКИЙ		647	9251	342670	20043	3654	3881	6,2
65	Новосибирская область	НОВОСИБИРСКИЙ		344	5891	306402	58714	4052	5013	23,7
66	Белгородская область	ШЕБЕКИНСКИЙ		544	6883	215614	50630	815	1065	30,7
67	Белгородская область	ШЕБЕКИНСКИЙ		457	5997	193496	46538	2366	3115	31,7
68	Орловская область	ОРЛОВСКИЙ		420	6812	250265	24022	3222	3564	10,6
69	Самарская область	ВОЛЖСКИЙ		326	5036	233353	38775	3603	4321	19,9
70	Краснодарский край	КОРЕНОВСКИЙ		441	5986	201215	29484	2839	3326	17,2
71	Новосибирская область	КОЧЕНЕВСКИЙ		329	5423	243394	15800	4149	4437	6,9
72	Краснодарский край	КУРГАНИНСКИЙ		400	5873	295476	12770	3470	3626	4,5
73	Волгоградская область	ГОРОДИЩЕНСКИЙ		461	6975	306805	6873	4308	4407	2,3
74	Чувашская Республика	ЧЕБОКСАРСКИЙ		393	5499	206465	13033	3580	3821	6,7
75	Краснодарский край	ПРИМОРСКО-АХТАРСКИЙ		292	4166	146572	28026	3526	4359	23,6
76	Свердловская область	АРТЕМОВСКИЙ		220	3261	163816	13262	4671	5082	8,8
77	Московская область	СЕРГИЕВО-ПОСАДСКИЙ		384	4406	176274	11003	3731	3979	6,7
78	Архангельская область	Няндомский		340	6236	269868	1489	4389	4413	0,6
79	Краснодарский край	ДИНСКОЙ		197	3156	96062	13427	2800	3255	16,2
80	Краснодарский край	НОВОРОССИЙСК		162	2680	137431	9499	3561	3825	7,4
81	Республика Карелия	ПРИОНЕЖСКИЙ		281	4203	139075	3991	3221	3316	3,0
82	Новосибирская область	ЧЕРЕПАНОВСКИЙ		150	2274	99378	14648	3785	4440	17,3
83	Нижегородская область	ВОЛОДАРСКИЙ	ОАО "АГРОФИРМА "СЕЙМОВСКАЯ"	561	2240	104482	11311	3828	4292	12,1
84	Ставропольский край	КОЧУБЕЕВСКИЙ		209	3078	102141	7551	3243	3502	8,0
85	Краснодарский край	СОЧИ		157	2551	98433	7887	4150	4511	8,7
86	Калужская область	ДЗЕРЖИНСКИЙ		188	2543	86363	9514	3033	3409	12,4
87	Волгоградская область	КУМЫЛЖЕНСКИЙ		177	2593	104282	2379	3861	3951	2,3
88	Ростовская область	ОКТЯБРЬСКИЙ		192	2148	92629	9231	4099	4553	11,1
89	Псковская область	Островский		133	2393	83363	8299	3075	3415	11,1
90	Иркутская область	БРАТСК		66	1113	87587	13175	4397	5176	17,7
91	Алтайский край	ТАЛЬМЕНСКИЙ		523	1838	73982	9326	3643	4168	14,4

Рейтинг	Республика, край, область	Район	Название хозяйства*	В среднем за 2005-2007 гг.						
				Среднегодовое поголовье, тыс.	Получено прироста живой массы, т.	Выручка от реализованного мяса, тыс. руб.	Прибыль от реализованного мяса, тыс. руб.	Себестоимость реализованного мяса, руб/ц	Цена реализованного мяса, руб/ц	Уровень рентабельности реализованного мяса, %
92	Алтайский край	КАМЕНЬ-НА-ОБИ		48	734	97911	8763	4159	4568	9,8
93	Тамбовская область	ИНЖАВИНСКИЙ		188	2155	82210	2234	3758	3863	2,8
94	Пермская область	ПЕРМСКИЙ		294	1211	58494	4544	5215	5654	8,4
95	Республика Адыгея	МАЙКОП		91	853	32917	3761	3607	4073	12,9
96	Ростовская область	КРАСНОСУЛИНСКИЙ		43	161	90285	11610	3464	3975	14,8
97	Самарская область	СЫЗРАНСКИЙ		172	911	28310	2008	3436	3699	7,6
98	Ростовская область	НЕКЛИНОВСКИЙ		291	1262	38384	556	3011	3055	1,5
99	Ростовская область	ВОЛГОДОНСКОЙ	ЗАО "ПТИЦЕФАБРИКА ИМЕНИ А.А. ЧЕРНИКОВА"	229	974	30425	887	3072	3165	3,0
100	Ярославская область	РЫБИНСКИЙ	ОАО "ВОЛЖАНИН"	454	1805	40811	18	3122	3123	0,04

\*- Указаны названия только тех хозяйств, которые прислали разрешение на публикацию.