

**ВСЕРОССИЙСКИЙ ИНСТИТУТ АГРАРНЫХ ПРОБЛЕМ
И ИНФОРМАТИКИ им. А.А.Никонова РОССЕЛЬХОЗАКАДЕМИИ**

ИНФОРМАЦИОННО-АНАЛИТИЧЕСКИЙ ЦЕНТР АПК

Рейтинги

**крупных и средних
сельскохозяйственных
организаций в России
за 2004–2006 гг.**

Москва – 2008

ВСЕРОССИЙСКИЙ ИНСТИТУТ АГРАРНЫХ ПРОБЛЕМ
И ИНФОРМАТИКИ им. А.А.Никонова РОССЕЛЬХОЗАКАДЕМИИ

ИНФОРМАЦИОННО-АНАЛИТИЧЕСКИЙ ЦЕНТР АПК

Рейтинги

крупных и средних
сельскохозяйственных
организаций в России
за 2004–2006 гг.
(Издание десятое)

Москва – 2008

УДК 631.115 (035)(470)
ББК 65.321 я 2 (2Рос)

Авторы:

д-р экон. наук, проф., акад. РАСХН **А.В. Петриков**,
д-р экон. наук, проф., заслуженный деятель науки РФ **В.Я. Узун**,
канд. экон. наук **В.А. Сарайкин**,
научный сотрудник **Е.А. Шишкина**

Рейтинги крупных и средних сельскохозяйственных организаций России за 2004–2006 гг. 10-ое изд. – М.:ВИАПИ им. А.А. Никонова, Энциклопедия российских деревень. 2008. – С. 184.

ISBN 5-88367-026-1

Данная брошюра – это десятое издание рейтингов крупных и средних сельскохозяйственных организаций. В ней приведены общеэкономический рейтинг СХО и агрохолдингов, отраслевые рейтинги СХО, а также рейтинги хозяйств с наивысшей урожайностью зерновых, картофеля и продуктивностью молочных коров в РФ, определенных по данным за 2004–2006 гг. В брошюре представлены цели и задачи составления рейтингов, методика их расчета, приведен сравнительный анализ показателей хозяйств клуба «Агро–300», хозяйств, входящих в 100 крупнейших агрохолдингов, а также десяти отраслевых клубов в сравнении с остальными сельскохозяйственными организациями. Даны основные показатели лидеров по каждой отрасли.

Для работников министерств и ведомств, занимающихся выработкой аграрной политики, региональных органов управления АПК, руководителей и специалистов сельскохозяйственных организаций, предприятий, агрофирм и агрохолдингов, фирм по переработке, снабжению, производству ресурсов для сельского хозяйства, а также торговых, кредитных и инвестиционных компаний.

ISBN 5-88367-026-1

©Авторы, 2008.

©Всероссийский институт аграрных проблем и информатики им. А.А.Никонова, 2008.

Научное издание

Авторы:

д-р экон. наук, проф., акад. РАСХН **А.В. Петриков**,
д-р экон. наук, проф., заслуженный деятель науки РФ **В.Я. Узун**,
канд. экон. наук **В.А. Сарайкин**,
научный сотрудник **Е.А. Шишкина**

**РЕЙТИНГИ
КРУПНЫХ И СРЕДНИХ
СЕЛЬСКОХОЗЯЙСТВЕННЫХ ОРГАНИЗАЦИЙ
РОССИИ ЗА 2004–2006 гг.**

ISBN 5-88367-026-1

Компьютерная верстка **Л.С.Платоновой**

ВИАПИ им. А.А.Никонова,
«Энциклопедия российских деревень»

ISBN 5-88367-014-8

105064, Москва, Б. Харитоньевский пер., 21/6, стр. 1

Формат 60 × 84 1/16
Тираж 400 экз.

Объем 11,5 п. л.
Заказ .

Типография Россельхозакадемии
115598, Москва, Ягодная ул., 12.

Содержание

Раздел I. ПОЯСНИТЕЛЬНАЯ ЗАПИСКА.....	5
1. Цели составления рейтингов	5
2. Методика составления рейтингов сельхозорганизаций	6
3. Клуб «АГРО–300»	8
4. Отраслевые клубы крупнейших производителей сельскохозяйственной продукции России	14
5. Рейтинги по урожайности и продуктивности	28
6. Рейтинги агрохолдингов	29
6.1. Методика оставления рейтинга	29
6.2. Роль агрохолдингов в сельском хозяйстве	31
6.3. Характеристика крупнейших агрохолдингов	33
Раздел II. РЕЙТИНГ НАИБОЛЕЕ КРУПНЫХ И ЭФФЕКТИВНЫХ СЕЛЬСКОХОЗЯЙСТВЕННЫХ ОРГАНИЗАЦИЙ ЗА 2004–2006 гг. (КЛУБ «АГРО–300»).....	39
Раздел III. ОТРАСЛЕВЫЕ РЕЙТИНГИ	60
Рейтинг наиболее крупных и эффективных предприятий по производству зерна в России (Клуб «Зерно–100» 2004–2006 гг.)	60
Рейтинг наиболее крупных и эффективных предприятий по производству подсолнечника в России (Клуб «Подсолнечник–100» 2004–2006 гг.)	69
Рейтинг наиболее крупных и эффективных предприятий по производству сахарной свеклы в России (Клуб «Сахарная свекла –100» 2004–2006 гг.)	77
Рейтинг наиболее крупных и эффективных предприятий по производству картофеля в России (Клуб «Картофель–100» 2004 –2006 гг.)	87
Рейтинг наиболее крупных и эффективных предприятий по производству овощей открытого грунта в России (Клуб «Овощи–100» 2004 –2006 гг.)	95
Рейтинг наиболее крупных и эффективных предприятий по производству молока в России (Клуб «Молоко–100» 2004–2006 гг.)	104
Рейтинг наиболее крупных и эффективных предприятий по производству говядины в России (Клуб «Говядина–100» 2004–2006 гг.)	115
Рейтинг наиболее крупных и эффективных предприятий по производству свинины в России (Клуб «Свинина–100» 2004–2006 гг.)	123

РЕЙТИНГ НАИБОЛЕЕ КРУПНЫХ И ЭФФЕКТИВНЫХ ПРЕДПРИЯТИЙ ПО ПРОИЗВОДСТВУ ЯИЦ В РОССИИ (КЛУБ «ЯЙЦО ПТИЦЫ–100» 2004–2006 ГГ.)	132
РЕЙТИНГ НАИБОЛЕЕ КРУПНЫХ И ЭФФЕКТИВНЫХ ПРЕДПРИЯТИЙ ПО ПРОИЗВОДСТВУ МЯСА ПТИЦЫ В РОССИИ (КЛУБ «МЯСО ПТИЦЫ–100» 2004–2006 ГГ.)	141

**Раздел IV. РЕЙТИНГИ ПО УРОЖАЙНОСТИ И
ПРОДУКТИВНОСТИ (2004-2006 ГГ.)..... 150**

РЕЙТИНГ СХО ПО УРОЖАЙНОСТИ ЗЕРНОВЫХ КУЛЬТУР (100 ХОЗЯЙСТВ, 2004–2006 ГГ.)	150
РЕЙТИНГ СХО ПО УРОЖАЙНОСТИ КАРТОФЕЛЯ (100 ХОЗЯЙСТВ, 2004–2006 ГГ.)	156
РЕЙТИНГ СХО ПО ПРОДУКТИВНОСТИ МОЛОЧНЫХ КОРОВ (100 ХОЗЯЙСТВ, 2004–2006 ГГ.)	163

Раздел V. РЕЙТИНГИ АГРОХОЛДИНГОВ..... 170

РЕЙТИНГ ФЕДЕРАЛЬНЫХ ГОСУДАРСТВЕННЫХ АГРОХОЛДИНГОВ (ПО ВЫРУЧКЕ, 2006 Г.)	170
РЕЙТИНГ РЕГИОНАЛЬНЫХ ГОСУДАРСТВЕННЫХ АГРОХОЛДИНГОВ (ПО 20 СУБЪЕКТАМ РФ С НАИБОЛЬШИМ ЧИСЛОМ СХО В РЕГИОНАЛЬНОЙ СОБСТВЕННОСТИ, 2006 Г.)	171
РЕЙТИНГ МУНИЦИПАЛЬНЫХ АГРОХОЛДИНГОВ (ПО 30 РАЙОНАМ С НАИБОЛЬШИМ ЧИСЛОМ СХО В СОБСТВЕННОСТИ МУНИЦИПАЛИТЕТА, 2006 Г.)	172
РЕЙТИНГ НЕГОСУДАРСТВЕННЫХ АГРОХОЛДИНГОВ (ПО ВЫРУЧКЕ И ПРИБЫЛИ, 2006 Г.)	174

Раздел I. Пояснительная записка

1. Цели составления рейтингов

Рейтинги крупных и средних сельскохозяйственных организаций России составляются ВИАПИ им. А.А. Никонова с 1998 г. В настоящем издании представлены результаты десятого рейтинга. В его подготовке принял участие Информационно-аналитический центр АПК при Минсельхозе России.

Основными целями разработки рейтингов являются:

1. Предоставление широким кругам общественности, лицам, принимающим политические решения, инвесторам доказательств того, что сельское хозяйство России, несмотря на трудности развития и неравные с другими отраслями экономики условия получения рыночных доходов, является эффективной, выгодной сферой приложения капитала и при разумном квалифицированном подходе к организации бизнеса может приносить немалую прибыль. Всего в общеэкономическом и 10-ти отраслевых клубах (без повторного счёта, по данным за 2004–2006 гг.) – 819 сельскохозяйственных организаций России. Они находятся в 64 субъектах РФ. Наибольшее количество хозяйств в рейтингах из Краснодарского (88) и Ставропольского краев (42), Ростовской (50), Московской (49), Белгородской (48), Ленинградской (33) и Волгоградской (32) областей. Более 20 хозяйств в рейтинги включено из Новосибирской области и Республики Татарстан.

2. Повышение инвестиционной привлекательности отрасли и тем самым содействие притоку в нее капитала. Коммерческие банки, поставщики ресурсов, покупатели сельскохозяйственной продукции обращаются в хозяйства, включенные в рейтинги, для дальнейшей работы с ними по вопросам поставки ресурсов, внедрения современных технологий, приобретения продукции.

Часть инвесторов приобретает контрольные пакеты уставных капиталов сельскохозяйственных, перерабатывающих и обслуживающих организаций и формирует *агрохолдинги*. Рейтинги агрохолдингов позволяют оценить масштабы и эффективность интеграционных процессов.

3. Содействие обмену передовым управленческим и технологическим опытом, предоставление предприятиям возможности сравнить результаты собственной хозяйственной деятельности с достижениями лучших хозяйств. Знакомство с опытом передовиков усиливает тягу рядовых хозяйств к инновациям, стимулирует внутриотраслевую конкуренцию.

4. *Формирование в отрасли благоприятного социально-психологического климата, активизация моральных стимулов достижения высоких производственных показателей.* Списки лучших хозяйств печатаются в центральных газетах и журналах, распространяются через электронные средства массовой информации, доводятся до сведения федеральных и региональных органов управления АПК, участников различного рода конференций и научных симпозиумов. Все это способствует общественному признанию предприятий, повышению их социального статуса, включает моральные механизмы роста экономической эффективности.

5. *Становление в стране эффективного аграрного лобби с целью защиты интересов сельскохозяйственных производителей,* что является одним из основных условий эффективности агропродовольственной и сельской политики. Руководители и специалисты сельскохозяйственных организаций, занимающих верхние строчки в общероссийских рейтингах, знающие как добиться успеха, получившие общественное признание, могли бы составить костяк этого лобби.

2. Методика составления рейтингов сельхозорганизаций

Информационной основой для расчета рейтингов является база данных Главного вычислительного центра Росстата России, составленная по бухгалтерской отчетности 16,9 тыс. крупных и средних сельскохозяйственных организаций России.

Общэкономический рейтинг (Клуб «АГРО–300») определяется на основе двух показателей:

- выручка от реализации сельскохозяйственной продукции;
- прибыль от реализации сельскохозяйственной продукции.

Для того чтобы нивелировать влияние погодных условий на результаты хозяйствования, рейтинг рассчитывался на основе среднегодовых данных за три года.

Сначала определялось место, которое занимает каждое сельхозпредприятие по каждому из приведенных показателей в отдельности. Для этого все сельхозпредприятия России ранжировались по каждому показателю. Затем места, занимаемые данным предприятием по каждому показателю, складывались, и проводилась ранжировка всех сельхозпредприятий по сумме занимаемых мест.

После того, как рейтинг был рассчитан, для определения 300 наиболее крупных и эффективных сельхозпредприятий из списка были исключены хозяйства, которые в 2005 или 2006 гг. были убыточными.

Для определения *отраслевых рейтингов* использовались три показателя:

- объем валовой продукции отрасли;
- стоимость товарной продукции;
- прибыль от реализации¹.

Учитывались средние за 2004–2006 гг. данные каждого из 16,9 тыс. крупных и средних сельскохозяйственных предприятий России

Ранжирование указанных показателей и расчет соответствующего отраслевого рейтинга производился по той же схеме, что и общеэкономического. Из рейтинга исключены хозяйства, которые от реализации продукции данной отрасли получили в среднем за три года или в 2006 г. убытки и валовое производство которых было равно нулю в 2006 г., а также хозяйства с урожайностью картофеля и овощей менее 100 ц/га, удоями менее 3 000 кг.

Рейтинги по урожайности зерновых и картофеля и продуктивности молочных коров определены по данным за 2004–2006 гг. На первом этапе ранжировались все СХО России по соответствующим показателям. В последующем из списка 100 лучших СХО по урожайности исключены хозяйства, имевшие площадь посева данной культуры меньше среднего значения по хозяйствам России, выращивающим данную культуру. Аналогичным образом из рейтинга по продуктивности коров исключены СХО с поголовьем молочных коров меньше среднего на одно СХО, занимающееся молочным скотоводством.

¹ По зерну, подсолнечнику, сахарной свекле, картофелю, овощам и яйцу учтена стоимость реализованной продукции, а по молоку, говядине, свинине и мясу птицы учтена также прибыль от реализации переработанной продукции.

3. Клуб «АГРО–300»

Специализация хозяйств клуба. В клубе есть хозяйства всех отраслей, но преобладают птицеводческие и зерновые предприятия (рис. 1).

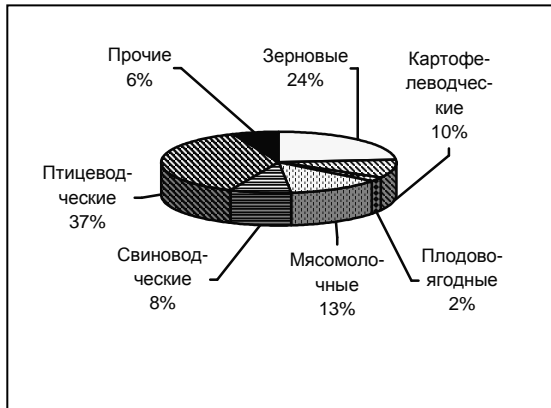

а) 1995–1997 гг.

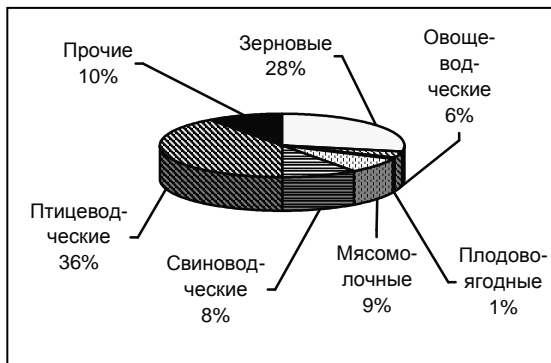

б) 2004–2006 гг.

**Рис. 1. Отраслевой состав Клуба «Агро – 300»
(удельный вес числа СХО)**

Территориальное расположение. В клубе «Агро–300» представлены хозяйства из 56 субъектов РФ. Регионы с наиболее благоприятными для сельского хозяйства условиями представлены в клубе наибольшим количеством сельскохозяйственных организаций (рис. 2).



Рис. 2. Удельный вес федеральных округов в клубе «Агро–300» за 2004–2006 гг.

Организационно-правовые формы хозяйств. Большинство входящих в клуб СХО – это акционерные общества (173). Численность обществ с ограниченной ответственностью составляет 55 единиц, сельскохозяйственных производственных кооперативов – 45, государственных унитарных предприятий – 25 (рис. 3).

Изменения в составе клуба «Агро–300». По сравнению с предыдущим рейтингом клуба «Агро–300» существенно обновился. В него включено 47 новых хозяйств, соответственно выбыло тоже 47 хозяйств (примерно такая же степень обновления списка была в предыдущие годы). При этом 13 новичков попали в первую сотню, 11 – во вторую сотню, а все остальные – в третью сотню. Ряд крупных СХО (ЗАО «Краснодонское» Волгоградской области, ЗАО Агрофирма «Белая дача» Московской области) выбыли из клуба, так как в 2006 г. имели убытки.

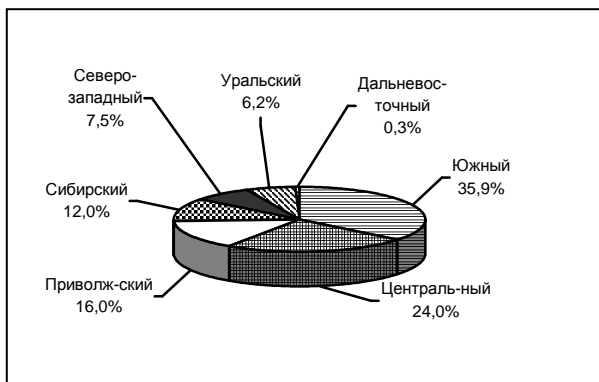
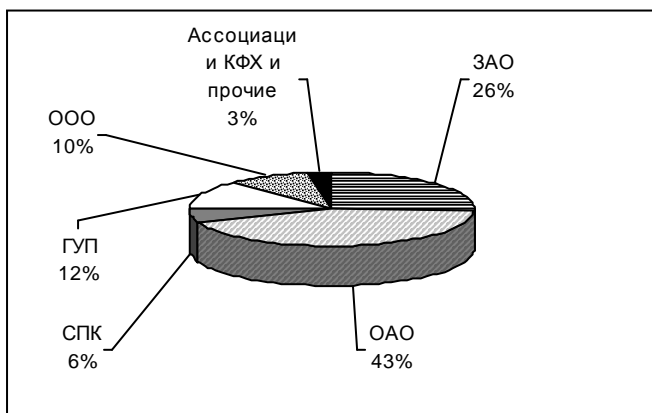

а) 1995–1997 гг.

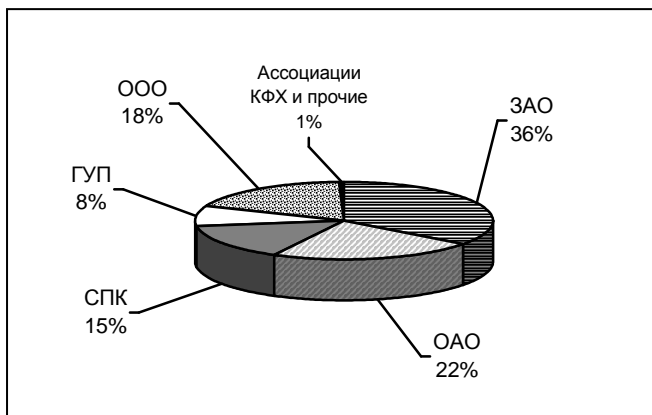

б) 2004–2006 гг.

Рис. 3 Организационно-правовые формы хозяйств клуба «Агро–300»

Золотой список клуба. Первые рейтинги были опубликованы в 1998 г. С тех пор ежегодно происходили изменения в списках клуба «Агро–300». Какие-то хозяйства входили в клуб, какие-то покидали его. Однако существует ряд хозяйств, которые уже в течение десяти лет постоянно входят в состав клуба «Агро–300», составляя **золотой фонд клуба**. В золотой список членов клуба 2004–2006 гг. вошло 95 хозяйств. Все они отмечены в общеэкономическом рейтинге знаком – *.

Роль Клуба. В России в 2006 г. было 16,9 тыс. крупных и средних сельхозпредприятий, которые представлены в базе данных Госкомстата РФ. Включенные в Клуб «Агро–300» наиболее крупные и эффективные хозяйства составляют 1,8% от общей численности сельхозпредприятий. Имея лишь 3,2% сельхозугодий, в 2004–2006 гг. они дали 28,8% товарной продукции сельхозпредприятий России, 67,9% прибыли. Особенно велика доля хозяйств клуба в реализации продукции животноводства – 36,4% (табл. 1). Доля товарной продукции, производимой членами Клуба «Агро–300», из года в год возрастает (табл. 2, рис. 4). В 2006 г. члены Клуба продали товарной продукции на сумму 146,1 млрд руб. Столько же товарной продукции реализовали 11,4 тыс. хозяйств, находящихся в конце рейтинга (67,6% всех СХО).

Десять крупнейших производителей в 2006 г. имели выручку от реализации продукции 24,9 млрд руб. Столько же было в 6,3 тыс. сельхозпредприятиях (37,5%) с наименьшими объемами товарной продукции. Дифференциация успешных и неблагополучных хозяйств из года в год возрастает.

Стоимость товарной продукции в расчете на среднегодового работника в хозяйствах Клуба в 3 раза выше, чем в остальных сельхозпредприятиях.

За 2004–2006 гг. сельскохозяйственные предприятия страны сократили численность занятых на 24,7%, а у членов Клуба сокращения почти не было. За те же годы члены Клуба «Агро–300» увеличили площадь сельхозугодий на 7,5%, посевов на 12,9%, а остальные хозяйства сократили площадь сельхозугодий на 18,9%, а посевную площадь на 11,9%.

Главный фактор успеха членов Клуба – это высокая предпринимательская активность руководителя и специалистов, соблюдение трудовой и технологической дисциплины, интеграция производства, переработки и реализации продукции, что позволило приспособиться к рынку, сохранить трудовые коллективы. Средняя численность работников в крупных хозяйствах в 2006 г. была в 7,4 раз больше, чем в остальных СХО России.

Таблица 1. Сравнительная характеристика показателей хозяйств Клуба «АГРО-300» и остальных сельхозпредприятий России (2004–2006 гг.)

	В среднем за 2004 - 2006 гг.							Клуб «АГРО-300»		
	Клуб «АГРО-300»				Остальные сельхозпредприятия РФ					
	Всего	В % к РФ	На 1 хозяйство	На 100 работников	Всего	На 1 хозяйство	На 100 работников	2004 г.	2006 г.	2006 г. в % к 2004 г.
Количество хозяйств	300	1,6			18516			300	300	100
Среднегодовая численность работников, тыс. чел.	270	10,7	0,9		2246	0,1		270	266	98,7
Сельскохозяйственные угодья, тыс. га	3076	3,2	10,3	1,1	92920	5,0	4,1	2938	3157	107,5
Посевная площадь, тыс. га	2383	4,7	7,9	0,9	48055	2,6	2,1	2240	2529	112,9
Среднегодовое поголовье коров, тыс. гол.	157	4,0	0,5	0,06	3780	0,2	0,2	159	154	96,7
Выручка от реализации продукции и услуг, млн руб.	124918	28,8	416,4	46,3	347192	18,8	15,5	99739	146126	146,5
В том числе:										
продукции растениеводства	26810	15,9	89,4	9,9	151827	8,2	6,8	23998	32906	137,1
продукции животноводства	96360	36,4	321,2	35,7	168583	9,1	7,5	75742	113220	149,5
Прибыль (убыток) от реализации продукции и услуг, млн руб.	26171	67,9	87,2	9,7	12311	0,7	0,5	17671	31531	178,4
Кредиторская задолженность, млн руб.	64709	16,9	215,7	24,0	317207	17,1	14,1	53678	78195	145,7
Дотации и компенсации, млн руб.	2139	11,2	7,1	0,79	17025	0,9	0,8	1656	2631	158,9

Таблица 2. Стоимость товарной продукции в хозяйствах «Агро-300» и в остальных СХО

Год	Клуб «Агро-300»		Остальные хозяйства		Клуб «Агро-300» в % ко всем СХО
	Млрд руб.	в % к 1995–1997гг.	Млрд руб.	в % к 1995–1997гг.	
1995–1997	11,3	100	68,4	100	14,1
1996–1998	13,2	117	77,4	114	14,5
1997–1999	19,6	173	102,8	150	16,1
1998–2000	28,4	251	141,0	206	16,8
1999–2001	41,8	370	194,4	284	17,7
2000–2002	51,6	457	227,2	332	18,5
2001–2003	60,1	532	254,9	373	19,1
2002–2004	74,2	657	279,5	409	21,0
2003–2005	95,0	841	282,8	414	25,2
2004–2006	124,9	1105	347,2	508	28,8



Рис. 4. Изменение стоимости товарной продукции в хозяйствах клуба «Агро-300» и остальных хозяйствах (в фактических ценах)

Лидеры клуба. Бессменным лидером клуба остается ОАО «Омский бекон». Однако конкуренция в верхней части общеэкономического рейтинга с каждым годом возрастает. ЗАО «Агрокомплекс» и ООО «Белгородские гранулированные корма» обогнали лидера по стоимости реализованной продукции.

По второму показателю рейтинга – прибыли «Омский бекон» на первом месте. Второе место по этому показателю заняло ЗАО «Птицефабрика «Сибирская губерния», отстающая от лидера на 36 млн руб.

Лидеры продолжают расширять площади используемых сельхозугодий. Например, ЗАО «Агрокомплекс» увеличил их в 2006 г. по сравнению с 2004 г. с 76,0 до 82,6 тыс. га., ООО «Белгородские гранулированные корма» увеличило площади сельхозугодий в 2006 г. по сравнению с 2004 г. на 11,5 тыс. га (на 41,6%).

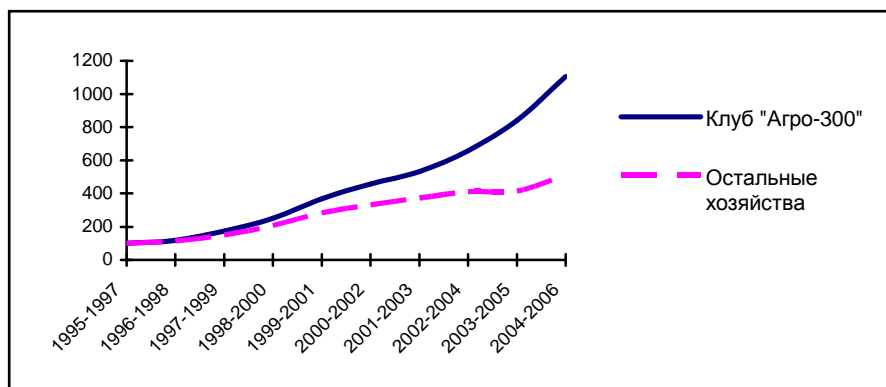
Возглавляемые Героями социалистического труда В.Я. Гориним и А.А. Шумским колхозы им. Фрунзе (Белгородская область) и «Казьминский» (Ставропольский край) остаются в числе лидеров (28 и 41-ое место).

4. Отраслевые клубы крупнейших производителей сельскохозяйственной продукции России

Отраслевые рейтинги составлены по десяти основным видам продукции: зерно, подсолнечник, сахарная свекла, картофель, овощи открытого грунта, молоко, мясо КРС, мясо свиней, мясо птицы, яйцо. По каждому виду продукции отобраны 100 крупнейших производителей.

Роль хозяйств отраслевых клубов в производстве продукции. 100 хозяйств, включённых в отраслевые клубы – это около 0,6% всех крупных и средних СХО России. Однако их роль в отрасли огромна. На долю 100 крупных производителей приходится 81,2% выручки крупных и средних СХО России от реализации мяса птицы, 62,2% реализации яиц, более половины реализованного овощей открытого грунта и мяса свиней, 41,3% картофеля и 33,2% сахарной свеклы (табл. 3 и рис.5).

Достаточно высока доля 100 крупных производителей в реализации подсолнечника (18,1%). По зерну, молоку и мясу КРС крупнейшие производители дают 9-11% выручки от реализации товарной продукции.

Таблица 3. Роль хозяйств, вошедших в отраслевые клубы, в производстве продукции крупными и средними СХО (2004–2006 гг.)

Виды продукции	Показатели по хозяйствам отраслевых клубов			Показатели по всем СХО		Удельный вес отраслевых клубов %		
	Количество хозяйств в клубе	Валовое производство, тыс. т.	Выручка от реализации, млн руб.	Валовое производство, тыс. т.	Выручка от реализации, млн руб.	В валовом производстве	В выручке от реализации	
							2004–2006 гг.	1996–1998 гг.
Зерно	100	4086	9975	50970	89921	8,0	11,1	5,4
Подсолнечник	100	500	2723	3154	15015	15,9	18,1	11,9
Сахарная свекла	100	4994	4200	19239	12631	26,0	33,2	16,7
Картофель	100	604	1926	1843	4663	32,8	41,3	23,3
Овощи открытого грунта	100	606	2309	1186	3975	51,1	58,1	41,5
Молоко	100	1017	7648	13188	76288	7,7	10,0	6,1
Мясо:								
КРС	100	83	3970	950	41418	8,7	9,6	4,8
свиней	100	366	20752	598	34424	61,2	60,3	18,9
птицы	100	1171	48574	1486	59799	78,8	81,2	15,5*
Яйцо	100	16819**	24178	26255	38850**	64,1	62,2	52,9

*15 хозяйств; **-млн шт.



Рис. 5. Доля отраслевых клубов в товарной продукции крупных и средних СХО

Резкий рост удельного веса клубных хозяйств в валовом производстве и товарной продукции крупных и средних СХО происходит не только благодаря быстрому росту их производства и продаж, но и из-за сокращения производства и реализации в остальных хозяйствах. Анализ доли клубных хозяйств в валовом производстве продукции во всех категориях хозяйств (табл. 4, рис. 6) показывает, что роль клубных хозяйств гораздо более скромная и в динамике она растёт не столь резко, а по некоторым продуктам в отдельные периоды сокращается.

Таблица 4. Доля клубных хозяйств в валовом производстве продукции, производимой всеми категориями хозяйств РФ

Продукция	1996–1998 гг.	2002–2004 гг.	2003–2005 гг.	2004–2006 гг.
Зерно	3,4	4,8	5,1	5,2
Подсолнечник	6,9	6,7	8,2	8,3
Сахарная свекла	14,0	19,9	19,6	20,2
Картофель	1,1	1,1	1,4	1,6
Молоко	1,7	3,0	3,0	3,2
Мясо:				
КРС	2,0	2,3	4,2	4,6
свиней	7,7	11,4	20,2	22,9
птицы*	26,2	36,6	69,5	83,9
Яйцо	37,2	39,3	42,8	46,0

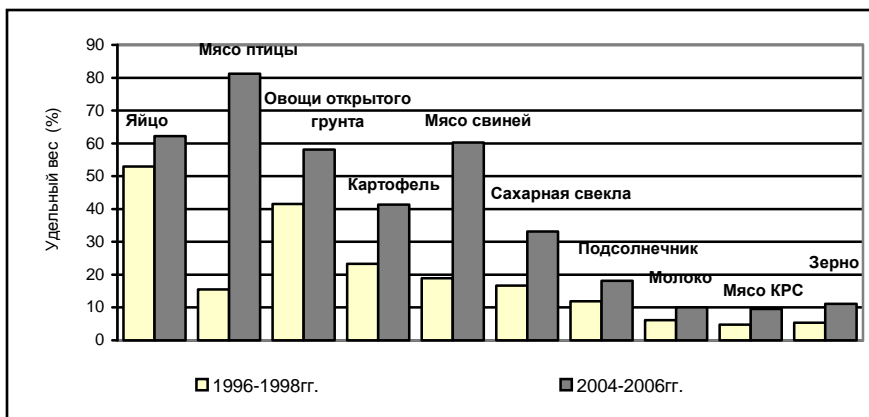
* В 1996–1998 гг. – 15 хозяйств; 2002–2004 гг. – 50; 2003– 2006 гг.– 65; 2004– 2006 гг. – 100 хозяйств.



Рис. 6. Доля клубных хозяйств в валовом производстве продукции, производимой всеми категориями хозяйств РФ

Эффективность. Крупнейшие производители обеспечивали значительно более высокую эффективность производства продукции, чем остальные хозяйства России. Уровень рентабельности производства в хозяйствах клубов на 20–50 процентных пунктов выше, чем в остальных хозяйствах России. Особенно велика разница в уровне рентабельности животноводческой продукции. Производство свинины, мяса КРС и птицы в хозяйствах клуба рентабельно (20,9–30,4%), а в остальных хозяйствах – убыточно (-9,6%) –(-26,7%) (табл. 5 и рис.7).

Сравнительный анализ эффективности крупнейших производителей показывает на сколько процентных пунктов должны повысить эффективность остальные СХО, чтобы вести прибыльное производство.

Основными факторами, позволившими хозяйствам отраслевых клубов достигнуть столь высокой эффективности, являются масштаб производства, специализация, высокая урожайность (продуктивность), высокое качество и соответственно, цена продукции, низкие издержки производства.

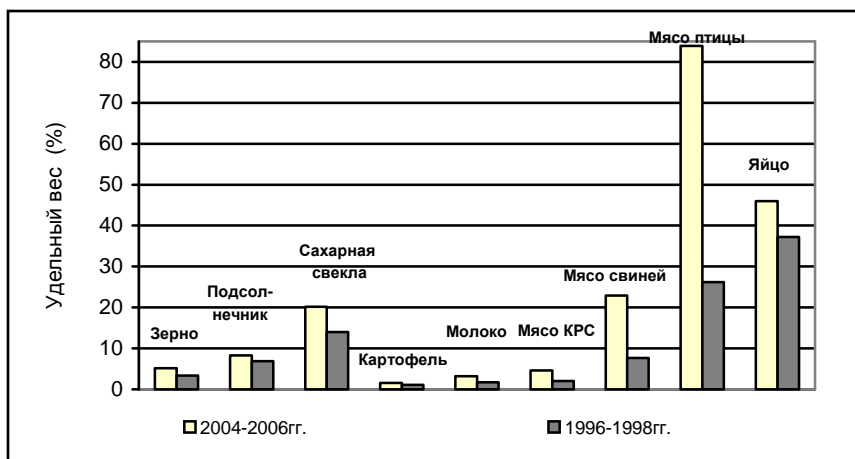
Таблица 5. Сравнение эффективности производства продукции хозяйств отраслевых клубах с остальными СХО России (2004–2006 гг.)

Виды продукции	По хозяйствам, вошедшим в отраслевой Клуб					По остальным СХО РФ			
	Количество хозяйств в клубе	Выручка от реализации, млн руб.	Себестоимость реализации, млн руб.	Прибыль от реализации, млн руб.	Уровень рентабельности, %	Выручка от реализации, млн руб.	Себестоимость реализации, млн руб.	Прибыль от реализации, млн руб.	Уровень рентабельности, %
Зерно	100	9975	6641	3334	50,2	79946	68752	11194	16,3
Подсолнечник	100	2723	1583	1139	72,0	12292	8632	3660	42,4
Сахарная свекла	100	4200	3091	1108	35,9	8432	7939	492	6,2
Картофель	100	1926	1328	598	45,0	2737	2381	355	14,9
Овощи открытого грунта	100	2309	1678	632	37,6	1665	1642	23	1,4
Молоко	100	7648	5414	2234	41,3	68640	62894	5745	9,1
Мясо:									
КРС	100	3970	3284	686	20,9	37449	51055	-13607	-26,7
свиней	100	20752	15914	4838	30,4	13672	15125	-1452	-9,6
птицы	100	48574	40053	8521	21,3	11225	14018	-2793	-19,9
Яйцо	100	24178	19522	4656	23,8	14673	13785	887	6,4



Рис. 7. Уровень рентабельности производства у крупнейших сельхозпроизводителей и остальных крупных и средних СХО

Масштабы производства. В хозяйствах отраслевых клубов объёмы производства основного продукта в расчёте на СХО, были в 6–15 раз выше, чем в остальных хозяйствах, занимающихся производством того же продукта (табл. 6).

Таблица 6. Сравнительный анализ масштабов производства в 2006 г.

Виды продукции	Хозяйства отраслевых клубов		Остальные СХО РФ производители данной продукции	
	Количество хозяйств	Валовое производство в расчёте на одно хозяйство, т	Количество хозяйств	Валовое производство в расчёте на одно хозяйство, т
Зерно	100	40492	13149	3435
Подсолнечник	100	5718	3958	702
Сахарная свекла	100	60532	1825	9600
Картофель	100	7358	1948	658
Овощи открытого грунта	100	6841	1233	462
Молоко	100	10702	11794	1013
Мясо:				
КРС	100	844	12454	66
свиней	100	4057	4223	65
птицы	100	14289	411	803
Яйцо	100	18300	397	2318*

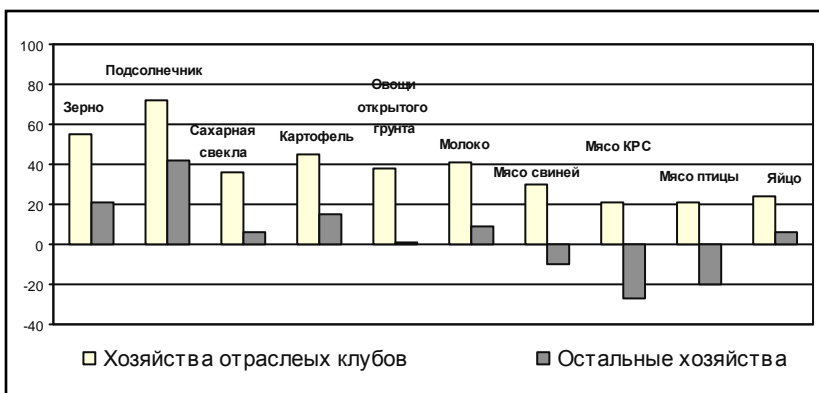
* млн шт.

Специализация. Хозяйства отраслевых клубов, как правило, специализированы на производстве какого-либо одного продукта. Уровень специализации в них (доля выручки основного продукта в стоимости всей товарной продукции) многократно выше, чем в остальных хозяйствах России, занимающихся производством того же вида продукции как не основной деятельностью (табл. 7, рис 8). Успех сопутствует тем, у кого высок уровень специализации.

Таблица 7. Специализация хозяйств в 2006 г.

Виды продукции	Хозяйства отраслевых клубов		Остальные СХО РФ производители данной продукции	
	Количество хозяйств	Уровень специализации, %	Количество хозяйств	Уровень специализации, %
Зерно	100	39,9	13149	25,8
Подсолнечник	100	17,6	3958	9,8
Сахарная свекла	100	26,0	1825	14,6
Картофель	100	21,1	1948	4,5
Овощи открытого грунта	100	21,5	1233	3,0
Молоко	100	35,9	11794	27,8
Мясо:				
КРС	100	24,0	12454	14,0
свиной	100	56,7	4223	11,1
птицы	100	85,5	411	18,7
Яйцо	100	66,8	397	20,7

Урожайность, продуктивность. В хозяйствах отраслевых клубов урожайность сельскохозяйственных культур и продуктивность скота в 1,3–5 раза выше, чем в остальных СХО России (табл. 8). Достигается это благодаря тому, что они, как правило, ведут производство в наиболее благоприятных для данного вида продукции условиях, приспособив отраслевую структуру к природно-экономическим условиям региона.



Рис. 8. Уровень специализации хозяйств отраслевых клубов и остальных СХО РФ

Таблица 8. Урожайность и продуктивность
(2004–2006 гг., урожайность – ц/га, продуктивность коров – кг в год, привесы – г/голову в сутки, яйценоскость – шт. в год)

Виды продукции	Хозяйства отраслевых клубов	Остальные хозяйства	Хозяйства отраслевых клубов в % к остальным хозяйствам
Зерно	37,4	17,3	215,8
Подсолнечник	17,5	10,5	166,6
Сахарная свекла	351,5	264,2	133,0
Картофель	246,1	136,0	181,0
Овощи открытого грунта	355,5	133,6	266,0
Молоко	5948	3232	184,1
Мясо:			
КРС	613,0	384,9	159,3
свиней	414,6	223,6	185,4
птицы	41,0	8,0	513,9
Яйцо	315,0	249,6	126,2

Большинство зерновых хозяйств сосредоточено в Ставропольском, Краснодарском и Красноярском краях, Ростовской, Омской, Волгоградской областях. Среди производителей подсолнечника явным лидером является Ростовская область (34 хозяйства клуба). В Краснодарском крае и Белгородской области расположены две трети членов клуба свеклопроизводителей. Овощеводческие, картофелеводческие, молочные хозяйства расположены преимущественно вокруг Москвы, Санкт-Петербурга и других крупных городов.

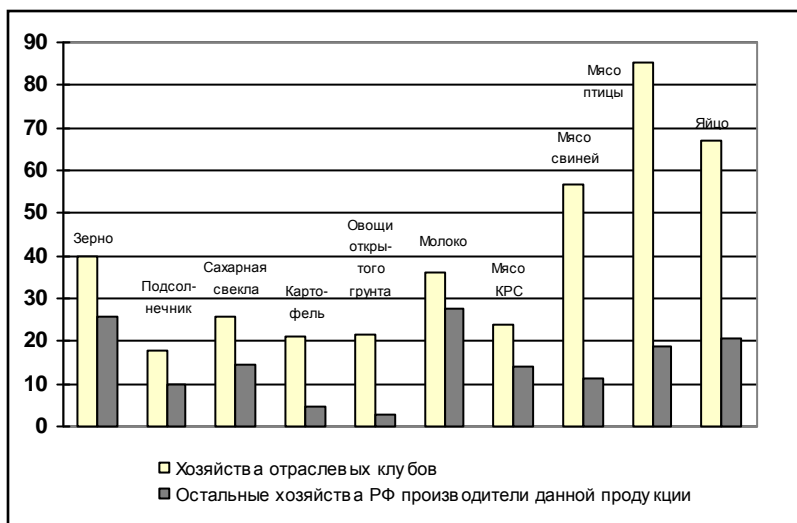
Качество продукции и цена. Хозяйства отраслевых клубов производят более качественную продукцию, у них лучше организована ее реализация. Результатом чего является значительно более высокая цена на продукцию, чем в остальных СХО РФ (табл. 9).

Как видно из табл. 9 средние цены реализованной продукции у клубных хозяйств выше средних цен реализации продукции у хозяйств, не входящих в состав клубов на 10–35%. И только у хозяйств клуба производителей яиц средняя цена реализации на 9,7% ниже, чем в остальных хозяйствах.

Издержки. Несмотря на более высокое качество продукции, издержки производства в расчёте на центнер продукции в хозяйствах девяти отраслевых клубов ниже, чем в остальных хозяйствах РФ. Особенно велика разница в издержках по производству яиц, мяса свиней, КРС и птицы. Более чем на 10% различались издержки производителей сахарной свеклы и зерна, меньше чем на 10% – у производителей подсолнечника, картофеля и молока.

Хозяйства, входящие в отраслевой клуб производителей «овощей открытого грунта», имели издержки в 2006 г. несколько выше издержек хозяйств, не вошедших в клуб. По всей видимости, это является следствием различий в структуре выращиваемых овощных культур.

Учитывая, что хозяйства отраслевых клубов производят значительную часть товарной продукции, всем остальным производителям необходимо ориентироваться на их показатели, как по цене, так и по затратам. Кто не выдержит разницы между ценами и издержками, достигнутой отраслевыми клубами, тот наверняка не будет конкурентоспособен на рынке. При этом следует отметить что, себестоимость продукции в хозяйствах отраслевых клубов ежегодно растет, причем темпы роста существенно превышают темпы инфляции. Это в существенной степени определяется растущими ценами на ГСМ и промышленные средства производства.

**Таблица 9. Средние цены реализации продукции за 2004– 2006 гг.
(руб. за 1 ц, яйцо – руб. за 1000 шт.)**

Виды продукции	В среднем за 2004–2006 гг.		2006 г.		
	Хозяйства отраслевых клубов	Остальные хозяйства	Хозяйства отраслевых клубов	Остальные хозяйства	Хозяйства отраслевых клубов в % к остальным хозяйствам
Зерно	297,2	261,2	332,4	289,1	115,0
Подсолнечник	589,1	523,9	549,3	478,7	114,7
Сахарная свекла	104,0	92,6	114,4	102,5	111,6
Картофель	481,9	419,5	521,3	475,3	109,7
Овощи открытого грунта	503,5	375,4	564,7	417,1	135,4
Молоко	810,9	651,7	878,5	720,6	121,9
Мясо:					
КРС	3858,5	2982,5	4627,1	3697,8	125,1
свиной	5010,9	4438,4	5440,8	4915,2	110,7
птицы	3946,6	3508,1	3943,3	3541,9	111,3
Яйцо	1571,0	1730,3	1562,7	1729,9	90,3

Таблица 10. Средняя себестоимость продукции (руб. за 1 ц, яйцо – 1 руб. за 1000 шт.)

Виды продукции	В среднем за 2004–2006 гг.		Хозяйства отраслевых клубов		2006 г.		
	Хозяйства отраслевых клубов	Остальные хозяйства	2004 г.	2005 г.	Хозяйства отраслевых клубов	Остальные хозяйства	Хозяйства отраслевых клубов в % к остальным хозяйствам
Зерно	197,9	224,7	182,0	189,5	219,6	252,4	87,0
Подсолнечник	342,6	367,9	330,7	329,1	362,0	372,6	97,2
Сахарная свекла	76,5	87,1	69,3	79,8	78,3	89,4	87,6
Картофель	332,3	365,0	317,7	337,9	337,0	388,2	86,8
Овощи открытого грунта	365,8	370,3	331,3	374,6	386,1	424,6	90,9
Молоко	574,0	597,2	510,8	566,7	637,4	651,1	97,9
Мясо:							
КРС	3192,2	4066,2	2640,2	3224,2	3701,8	4670,1	79,3
свиной	3842,6	4909,8	3628,7	3878,4	3987,8	5076,4	78,6
птицы	3254,3	4381,1	3348,1	3251,7	3195,6	4431,7	72,1
Яйцо	1268,5	1625,7	1256,5	1265,9	1280,8	1653,5	77,5

Лидеры клубов. В *зерновом клубе* лидирует ЗАО «Агрокомплекс» Краснодарского края, ООО «Агросоюз ЮГ Руси» Ростовской области, ЗАО «Искра» Красноярского края. ЗАО «Агрокомплекс» производил в 2004–2006 гг. более 206 тыс. т товарного зерна ежегодно при средней урожайности 55,0 ц/га, продавая его на сумму почти 315 млн руб. в год.

Не менее впечатляющий объем производства и реализации зерна в других хозяйствах. Так ООО «Агросоюз ЮГ Руси» Ростовской области производил 121 тыс. т зерна, при урожайности 31,1 ц/га, реализуя его на сумму 344 млн руб. В ЗАО «Искра» Красноярского края среднегодовое производство зерна составило 81 тыс. т при урожайности 37,1 ц/га, а его реализация давала более чем 223 млн руб.

Среди *производителей подсолнечника* лидерами являются ООО «Агросоюз ЮГ Руси» Ростовской области, ООО «Агрофирма «Золотая Нива» Ставропольского края и ООО «Донские Агрокультуры» Ростовской области. Эти хозяйства производили по 13,4–14,9 тыс. т товарного подсолнечника, среднегодовая выручка от реализации 78–85 млн руб.

В *производстве сахарной свеклы* первое место заняло ОАО «Добрыня» Липецкой области, выращивающее в среднем за год на площади 6 тыс. га 214 тыс. т сахарных корнеплодов и реализующее их на сумму 247 млн руб. Второе место занимает ООО Агрофирма «Заинский сахар» Республики Татарстан с посевной площадью 4,8 тыс. га., со среднегодовым сбором корнеплодов 177,4 тыс.т и реализацией на сумму 184 млн руб. Третье место заняло ООО Агрофирма «Восток» Республики Татарстан с площадью посевов 6,1 тыс. га., валовым сбором корнеплодов 166 тыс. т. и выручкой от реализации 211 млн руб.

В *клубе картофелеводов* лидерами являются ООО «Фрухтинг», ЗАО «Озеры» Московской области; ОАО «Вологодский картофель» Вологодской области. Каждое из этих хозяйств произвело более 16 тыс. т картофеля, имело урожайность 178–340 ц/га, выручку 50–80 млн руб., уровень рентабельности от 36 до 103%.

В *клубе овощеводов открытого грунта* лидером является ООО «Фрухтинг» Московской области, производивший на площади 508 га 26 тыс. т овощей и реализующий их на сумму 141 млн руб. На втором месте ЗАО «Дашковка» Московской области с объемом производства 20,3 тыс. т овощей и суммой реализации 107,5 млн руб. На третьем месте ЗАО «Племенной завод Приневское» Ленинградской области с объемом производства 16,8 тыс. т и реализацией на сумму более 75 млн руб.

Клуб молочных хозяйств возглавило ЗАО «Агрокомплекс» Краснодарского края, надоившее от 6 тыс. коров 33 тыс. т молока, и вы-

ручившее от его реализации более 224 млн руб. при средней рентабельности 38,4%. Второе место заняло ЗАО «Назаровское» Красноярского края, получившее почти 22 тыс. т молока от 3193 среднегодовых коров, при среднем надое 6818 кг, и реализовавшее молоко на сумму более 166 млн руб. с рентабельностью почти 86,2%. Третье место заняло ЗАО Племзавод «Ирмень» Новосибирской области, надоившее от 2372 среднегодовых коров чуть более 18 тыс. т молока при удое 7,6 тыс. кг в год и реализовавшее его на сумму почти 223 млн руб., с рентабельностью 73,7%.

В клубе производителей говядины лидирует ОАО «Маяк» Воронежской области, ОАО «Агрофирма Мценская» Орловской области и ЗАО «Агрокомплекс» Краснодарского края. В каждом из них откармливалось от 11 до 17 тыс. голов КРС, прирост живой массы составлял 3,8–4,7 тыс. т, выручка от реализации 171–243 млн руб.

Бесспорным и бесспорным лидером **среди свиноводов** России является ОАО «Омский бекон». Среднегодовая численность откармливаемого поголовья составил 183 тыс. свиней, что дало возможность получить 40,8 тыс. т прироста живой массы, выручка от реализации продукции составила 2 млрд руб. Свиноводство принесло 746 млн руб. прибыли, а уровень рентабельности составил 58,7%.

В тройку лидеров вошло также ООО «Ариант» Челябинской области. При 139 тыс. гол. откармливаемого поголовья оно получило 18,4 тыс. т прироста живой массы, с выручкой 1,4 млрд руб. и рентабельностью 41,9%.

В клубе производителей мяса птицы лидируют ЗАО «Птицефабрика «Северная» Ленинградской области. На втором месте расположилось ОАО «Куриное царство» (ООО «Золотой петушок Инвест») Липецкой области, получившее в среднем 62,5 тыс. т прироста живой массы и выручившее от реализации продукции почти 2,1 млрд руб. На третьем месте Новооскольский филиал ЗАО «Приосколье» с объемом производства 48,7 тыс. т мяса птицы, выручкой 1,8 млрд руб. при рентабельности 25,7%.

Клуб **производителей яиц** возглавляют ОГУП Птицефабрика «Свердловская» Свердловской области, ЗАО Птицефабрика «Боровская» Тюменской области и ОАО «Белореченское» Иркутской области. Каждая из этих птицефабрик даёт 524–822 млн яиц в год, имеет выручку от продажи яиц 867–1119 млн руб., прибыли 155–347 млн руб.

Динамика изменения показателей хозяйств отраслевых клубов. Сравнительный анализ развития производства клубных хозяйств (таб. 11) показывает тенденции, складывающиеся в сельском хозяйстве.

Таблица 11. Динамика показателей хозяйств, членов отраслевых клубов

Растениеводство												
	Площадь, тыс. га				Урожайность, ц/га				Рентабельность, %			
	2001–2003 гг.	2002–2004 гг.	2003–2005 гг.	2004–2006 гг.	2001–2003 гг.	2002–2004 гг.	2003–2005 гг.	2004–2006 гг.	2001–2003 гг.	2002–2004 гг.	2003–2005 гг.	2004–2006 гг.
Зерно	1046,1	1140,7	1108,7	1091,9	31,4	32,0	34,3	37,4	71,8	65,7	54,7	50,2
Подсолнечник	185,1	233,2	271,0	286,4	15,7	15,4	16,2	17,5	114,9	103,2	86,5	72,0
Сахарная свекла	74,7	90,4	120,1	142,1	339,9	370,7	339,7	351,5	47,3	41,5	36,3	35,9
Картофель	22,9	22,6	23,6	24,6	197,7	198,2	221,2	246,1	65,3	53,9	43,5	45,0
Овощи открытого грунта	19,9	16,8	18,8	17,1	327,9	325,4	321,3	355,5	48,1	43,7	35,7	37,6
Животноводство												
	Поголовье, тыс. гол.				Продуктивность*				Рентабельность, %			
	2001–2003 гг.	2002–2004 гг.	2003–2005 гг.	2004–2006 гг.	2001–2003 гг.	2002–2004 гг.	2003–2005 гг.	2004–2006 гг.	2001–2003 гг.	2002–2004 гг.	2003–2005 гг.	2004–2006 гг.
Молоко	161,7	164,3	171,4	170,9	5684	5776	5729	5948,4	45,8	41,8	43,5	41,3
Мясо КРС	334,4	357,8	358,5	369,9	607	604	617	613,0	23,3	17,7	18	20,9
Мясо свиней	1268,5	1759,6	2252	2420,7	389	389	402	414,6	27,9	20,9	23,9	30,4
Мясо птицы	34,3	40,6	56,6	78,2	37	38	40	41,0	14,3	13,6	19,4	21,3
Яйцо	45,7	46,4	49,7	53,4	301	307	313	315,0	27,7	26,2	24,5	23,8

*Продуктивность коров – кг в год, привесы – г/голову в сутки, яйценоскость – шт. в год.

Можно отметить положительные тенденции роста посевных площадей у клубных хозяйств, производящих подсолнечник и сахарную свеклу, стабилизацию размеров посевных площадей у производителей картофеля и овощей открытого грунта, изменяющуюся по периодам посевную площадь у производителей зерновых культур. Сохраняется динамика роста урожайности зерновых культур и картофеля, по остальным культурам периоды роста урожайности сменялись падениями. Особенно важно отметить, что доходность выращивания основных сельскохозяйственных культур клубными хозяйствами постепенно снижается.

Аналогичные тенденции наблюдаются в клубах по животноводству. Можно отметить существенный рост поголовья свиней и птицы. Растет, но более медленно, поголовье молочного и мясного крупного рогатого скота. Наблюдаются положительные тенденции роста продуктивности животноводства. Динамика рентабельности имеет разнонаправленные изменения, снижение рентабельности в мясном скотоводстве и яичном птицеводстве, увеличение в мясном птицеводстве. В остальных клубах долгосрочных тенденций не выявлено.

5. Рейтинги по урожайности и продуктивности

Рейтинги сельхозорганизаций по продуктивности молочных коров наглядно свидетельствует о том, что в России имеются СХО, которые надаивают 6,9-9,2 тыс. кг молока в год с каждой фуражной коровы. В среднем за 2004–2006 гг. 21 СХО преодолели рубеж 8 тыс. кг молока с фуражной коровы. Еще 62 СХО добились удоев более 7 тыс. кг с коровы. У остальных хозяйств удой тоже близок к 7 тыс. кг. Этот уровень продуктивности вполне соответствует уровню, достигнутому в развитых странах мира.

Группа СХО, достигшая удоев выше 6 тыс. кг на корову, с каждым годом растет. В 2004 г. таких хозяйств в России было 281, в 2005 г. – 369, в 2006 г. – 469.

Часть СХО, достигших наивысших в России удоев на фуражную корову, входят в клуб 100 крупнейших производителей молока. Однако в клубе крупнейших производителей преобладают СХО с поголовьем коров примерно 1000 голов и более. В клубе СХО с высокой продуктивностью коров таких крупных хозяйств только 15. Остальные СХО, включенные в рейтинг наиболее высокопродуктивных хозяйств, имеют поголовье менее 1000 голов.

В рейтинге представлены СХО из 19 субъектов РФ. Наибольшее число СХО с высокими урожаями представлено по Ленинградской (37) и Московской (28) областям.

Рейтинг по урожайности зерновых также свидетельствует о том, что лучшие хозяйства добились урожайности европейского уровня. Государственное унитарное предприятие «Красноармеский» Краснодарского края на площади 4180 га. получило в 2004–2006 гг. урожайность зерновых – 79,8 ц/га. Десять СХО имели урожайность выше 60 ц/га, еще 65 СХО – свыше 50 ц/га. В первой сотне хозяйств, вошедших в рейтинг, минимальная урожайность была 48,2 ц/га.

Производство картофеля в России сосредоточено главным образом в ЛПХ. Однако в России имеются специализированные картофелеводческие СХО, которые получают высокие урожаи. Например, в ООО «Вега» (Самарская область) в среднем за 2004–2006 гг. урожайность составила 484,1 ц/га при площади посевов картофеля 183 га. Но таких СХО в России пока очень мало. Лишь 33 хозяйства преодолели рубеж 300 ц/га. Даже в сотне СХО с самыми высокими урожаями картофеля преобладают хозяйства, которые получили менее 250 центнеров картофеля с гектара.

В рейтинге представлены СХО из 31 субъектов РФ. При этом 18% СХО с высоким урожаем приходится на Московскую область.

6. Рейтинги агрохолдингов

6.1. Методика оставления рейтинга

Для выявления перечня и состава агрохолдингов России использованы базы данных «Статрегистр» и «Регистр крупных и средних сельскохозяйственных организаций» («Регистр СХО»). Из базы «Статрегистр» были выбраны данные об учредителях всех сельхозорганизаций, имеющих в базе данных «Регистр СХО». По каждому СХО при его регистрации указывается размер уставного капитала и число учредителей. По каждому из первых десяти учредителей указывается код ОКПО, код формы собственности, вклад в уставный капитал, доля в уставном капитале и наименование. Если учредителем является физическое лицо или группа физических лиц, то по ним указывается только суммарный вклад и доля в уставном капитале, а также условный код ОКПО, позволяющий идентифицировать, является вкладчик гражданином России, иностранным гражданином или лицом без гражданства.

Агрохолдинг – это группа юридически самостоятельных сельскохозяйственных, перерабатывающих и обслуживающих организаций,

контрольные (наибольшие) пакеты уставных капиталов которых принадлежат одному лицу (головной организации, собственнику), управляющему (организующему управлению) деятельностью группы.

Исходя из этого определения и используя указанные выше исходные данные, был выявлен перечень агрохолдингов России и состав сельскохозяйственных организаций в каждом из них. При этом:

(1) если входящие в агрохолдинг СХО имели свои дочерние предприятия, то «дочки» тоже включались в агрохолдинг;

(2) если у двух или более учредителей был общий учредитель, то все СХО этих учредителей объединялись в один агрохолдинг. (Например, ОАО «Мострансгаз» является учредителем девяти СХО, а ООО «Астраханьагрогаз» учредителем пяти СХО, но у этих головных организаций есть общий учредитель – ОАО «Газпром». Все СХО, вкладчиками которых является дочерние предприятия ОАО «Газпром», объединены в один агрохолдинг);

(3) если первым вкладчиком в уставный капитал СХО является государство в лице федеральных агентств или других ведомств, имеющих жесткую вертикальную структуру, то СХО, учрежденные федеральными, региональными и районными комитетами включены в один агрохолдинг.

Следует подчеркнуть, что имеющаяся статистическая информация не позволяет выявить все агрохолдинги страны и полный состав СХО в каждом из них. Некоторые агрохолдинги созданы не юридическими, а физическими лицами, не одним юридическим лицом, а несколькими, учредителями которых является одно и тоже лицо или партнеры.

Необходимо также отметить, что применительно к группам предприятий, учрежденных государством и муниципалитетами, понятие агрохолдинг используется в известной степени условно, так как федеральные, региональные и муниципальные органы власти не осуществляют управление ими как единым целым.

Составлены рейтинги федеральных (раздел 5.1) региональных (раздел 5.2), муниципальных (раздел 5.3) и негосударственных холдингов (раздел 5.4).

При составлении рейтингов использованы следующие показатели:

(1) по федеральным холдингам – выручка от реализации продукции СХО, входящих в холдинг;

(2) по региональным холдингам – численность сельскохозяйственных организаций, находящихся в собственности субъекта Российской Федерации;

(3) по муниципальным холдингам – численность сельскохозяйственных организаций, находящихся в муниципальной собственности;

(4) по негосударственным холдингам – выручка от реализации продукции и прибыль сельскохозяйственных организаций, входящих в холдинг. Все негосударственные холдинги ранжировались по указанным показателям и место в рейтинге определялось по сумме рангов. Наиболее высокие места в рейтинге занимали холдинги с наименьшей суммой мест.

6.2. Роль агрохолдингов в сельском хозяйстве

Для оценки роли агрохолдингов в сельском хозяйстве использованы показатели, характеризующие удельный вес СХО, входящих в агрохолдинги, в общих показателях по крупным и средним СХО: в использованной площади сельскохозяйственных угодий, в численности средних занятых, в стоимости товарной продукции, работ и услуг, в прибыли.

В России в 2006 г. было 413 государственных и муниципальных агрохолдингов и 318 негосударственных. В указанные агрохолдинги входили 3491 крупных и средних СХО. На их долю в 2006 г. приходилось 26,5% товарной продукции крупных и средних СХО (табл.12).

Государственные и муниципальные агрохолдинги преобладали как по числу входящих в них СХО, так и по численности занятых и площади сельхозугодий. Однако они значительно отставали от негосударственных агрохолдингов по доле в выручке и, особенно, по доле в прибыли (21,1%- негосударственные агрохолдинги и лишь 3,9% – государственные).

В 318 российских частных агрохолдингов входит только 1089 крупных и средних СХО (6,5% общего количества СХО). В СХО, входящих в эти агрохолдинги, занято 8,5% работников, используется 8,1% сельскохозяйственных угодий, закрепленных за сектором крупных и средних СХО. Значительно выше доля российских агрохолдингов в товарной продукции и прибыли (соответственно 10,8 и 12,5%).

Наиболее эффективны СХО, входящие в агрохолдинги с иностранными головными компаниями. В этих СХО уровень рентабельности в 2006 г. составлял 25,9% и более чем в 2 раза превышал средний уровень по крупным и средним СХО. Наименее эффективны государственные агрохолдинги. Средняя рентабельность СХО, входящих в эти агрохолдинги, 4%. Муниципальные агрохолдинги убыточны (-12,5%).

Таблица 12. Роль агрохолдингов в крупном сельскохозяйственном бизнесе России (2006 г.)

Показатели	Количество агрохолдингов	Количество крупных и средних СХО		Среднегодовая численность занятых		Площадь сельхозугодий		Выручка от реализации продукции и услуг		Прибыль		Уровень рентабельности, %
		Всего	в % к итогу	тыс. чел.	в % к итогу	млн га.	в % к итогу	млн руб.	в % к итогу	млн руб.	в % к итогу	
1. Негосударственные агрохолдинги*	...	1247	7,4	218	10,1	7800	9,1	82747	15,4	12375	21,1	17,6
в т.ч. российские	318	1089	6,5	183	8,5	6948	8,1	58125	10,8	7303	12,5	14,4
иностранн ые**	...	158	0,9	35	1,6	852	1,0	24622	4,6	5072	8,7	25,9
2. Государственные***	463	2244	13,3	287	13,3	9578	11,1	59621	11,1	2309	3,9	4,0
В том числе:												
федеральные	9	782	4,6	137	6,3	4285	5,0	25979	4,8	1080	1,8	4,3
региональные	72	701	4,2	102	4,7	2973	3,5	28700	5,4	1935	3,3	7,2
муниципальные	382	761	4,5	48	2,2	2320	2,7	4942	0,9	-706	-1,2	-12,5
3. СХО, не входящие в агрохолдинги		13365	79,3	1660	76,7	68638	79,8	393990	73,5	43843	74,9	12,5
Все крупные и средние СХО		16856	100,0	2165	100,0	86016	100,0	536358	100,0	58527	100,0	12,2

* Все негосударственные агрохолдинги (кроме иностранных), в которые входит 2 и более СХО.

**Все СХО, принадлежащие иностранным юридическим и физическим лицам, условно объединены в один агрохолдинг. Установить истинное число иностранных головных компаний на основе имеющейся информации невозможно.

***Все СХО с кодом собственности учредителя 12 (федеральные), 13 (региональные), 14 (муниципальные). Хотя каждая группа хозяйств имеет единого собственника, следует учитывать условность использования применительно к ним термина холдинг, так как единое управление этими группами СХО в большинстве случаев не обеспечено.

Для более объективной оценки роли агрохолдингов в сельском хозяйстве в табл. 13 приведены данные по удельному весу российских негосударственных агрохолдингов в основных показателях по всем категориям хозяйств.

Таблица 13. Роль агрохолдингов в сельском хозяйстве России (2006 г.)

Показатели	Среднегодовая численность занятых товарным производством		Площадь сельхозугодий		Выручка от реализации сельхозпродукции	
	человек	%	млн га	%	млрд руб.	%
Все категории хозяйств	7100*	100	191,5	100	799,7	100
В том числе: крупные и средние СХО	2165	30,5	86,0	44,9	478,0	59,8
из них: российские негосударственные агрохолдинги	183	2,6	6,9	3,6	58,1	7,3

* 2005 г.

Негосударственные агрохолдинги занимают 2,6% в общей численности занятых товарным сельскохозяйственным производством. Они используют 3,6% сельскохозяйственных угодий, закрепленных за сельхозпроизводителями. Даже в стоимости товарной продукции сельского хозяйства их доля составляет лишь 7,3%.

6.3. Характеристика крупнейших агрохолдингов

Крупнейшим *федеральным государственным агрохолдингом* России, несомненно, является агрохолдинг Росимущества РФ. В него в 2006г. входило 824 СХО, из них 266 находились в федеральной собственности, 350 – в собственности субъектов РФ, 208 – в собственности муниципалитетов. За этим агрохолдингом было закреплено почти 4 млн га сельхозугодий. В его хозяйствах работало более 135 тыс. человек. Агрохолдинг сформирован головными организациями, подчиненными одному лицу – федеральному агентству Росимущество. И в этом смысле данный агрохолдинг соответствует определению, приведенному выше. Что касается единого управления, то право организовать его Росимущество РФ имеет, однако на деле осуществить его очень сложно. Остается неясным также, почему столь значительная часть сельскохозяйственных организаций России отдана на попечение Минэкономки РФ, в то время как в стране

имеется профильное министерство, которому сподручнее было бы управлять государственными предприятиями отрасли.

Федеральные государственные агрохолдинги существуют и при отдельных естественных монополиях. Так, Газпром имеет в своем составе 55 крупных и средних СХО. За ними закреплено 290 тыс. га сельхозугодий, в них работает 12,5 тыс. человек. Газпром от сельскохозяйственной деятельности получает убытки, но не решается на продажу непрофильных активов.²

Региональные государственные агрохолдинги. К этому классу отнесены агрохолдинги, собственниками (первыми вкладчиками) головных компаний которых являются региональные органы власти. Уставные капиталы СХО, входящих в такие агрохолдинги, сформированы преимущественно за счет вкладов органов власти субъектов.

Органы власти многих субъектов РФ поручают управление агрохолдингами одному или нескольким региональным ведомствам. Например, судя по регистрационным документам, Минсельхоз Республики Дагестан является учредителем 38 СХО (7% всех крупных и средних СХО Республики). Кроме того, в республике сформирован агрохолдинг из 19 СХО, контрольные пакеты уставных капиталов, которых принадлежат Комитету по виноградарству и алкогольной промышленности Республики Дагестан. В Ингушетии вкладчиками СХО является республиканская администрация, в Башкирии и многих других субъектах РФ в качестве вкладчика в уставные капиталы СХО выступают региональные комитеты Росимущества.

Несмотря на принадлежность различным ведомствам, все хозяйства, находящиеся в собственности субъекта РФ, образуют региональный государственный агрохолдинг, управление которым должны обеспечить власти субъекта РФ.

Особенно много хозяйств входит в государственные агрохолдинги Чеченской Республики (150), Дагестана (59), Якутии (41), Башкортостана (37).

Единое управление региональными государственными агрохолдингами не налажено. Во многих случаях целесообразность сохранения государственной собственности на коммерческие СХО вызывает сомнение. Особенно это относится к тем субъектам РФ, которые получают

² Справедливости ради отметим, что постепенно Газпром сокращает и число СХО и площадь сельхозугодий. В рейтинге за 2001 г. (см.: Рейтинги наиболее крупных и эффективных производителей сельскохозяйственной продукции (1999–2001). М., РосАгроФонд, 2002 г.) в составе Газпрома было 76 крупных и средних СХО и за ними было закреплено 507,4 млн га сельскохозяйственных угодий. В них работало более 25 тыс. человек.

убыток от государственных сельскохозяйственных организаций. Наиболее убыточны СХО, находящиеся в собственности Чеченской Республики, Якутии, Хабаровского края, республики Северная Осетия.

Муниципальные агрохолдинги. К этому классу отнесены агрохолдинги, собственниками (первыми вкладчиками) которых являются муниципальные органы власти. Уставные капиталы СХО, входящих в муниципальные агрохолдинги, сформированы преимущественно за счет вкладов муниципальных органов власти (код формы собственности учредителя – 14). Как правило 100% уставного капитала принадлежат муниципалитету. СХО, входящие в муниципальные агрохолдинги, имеют, в большинстве случаев, организационно-правовую форму – муниципальное унитарное предприятие (МУП).

В качестве вкладчиков в уставные капиталы муниципальных предприятий выступают районные комитеты по уравниванию муниципальным имуществом, районные управления сельского хозяйства или непосредственно администрация района. Однако независимо от конкретного вкладчика управление муниципальным агрохолдингом осуществляет, как правило, администрация района.

Муниципальные агрохолдинги получили широкое распространение в отдельных районах. В некоторых из них основная часть сельхозпредприятий включена в состав муниципальных агрохолдингов. Можно говорить о ренессансе популярной на закате советской власти идеи создания районных агропромышленных объединений (РАПО), в состав которых включались сельскохозяйственные, перерабатывающие и обслуживающие предприятия.

В свое время РАПО создавались с целью объединения управления всей агропромышленной системой района, координации и дальнейшей централизации управления. Муниципальные власти, сосредоточив в своих руках уставные капиталы СХО, став собственниками сельскохозяйственных предприятий, получили широкие большие, чем при создании РАПО юридические права по управлению ими. В состав РАПО входили юридически самостоятельные предприятия с обособленной государственной или коллективной собственностью, обремененные централизованными плановыми заданиями по производству и реализации продукции, лимитами на материально-технические ресурсы и т.д. Все это ограничивало влияние местной власти на функционирование РАПО. В муниципальных агрохолдингах все обстоит иначе. И это может обеспечить более успешное функционирование муниципальных агрохолдингов по сравнению с РАПО. Однако негативные последствия концентрации производства (рост издержек управления, лишение крестьян собственности на средства производства, а зачастую и на земельные доли, превращение

их в наемных работников) несомненно, отрицательно сказывается на эффективности муниципальных агрохолдингов.

Кроме того, концентрация сельскохозяйственных угодий района в собственности одного юридического лица, даже если оно является представителем органов власти муниципального образования, нарушает если не букву, то дух статьи 4 (пункт 2) закона об обороте земель сельскохозяйственного назначения.

Рейтинг негосударственных агрохолдингов. Рейтинг составлен по той же методике, которая использовалась при составлении рейтинга «Агро-300», только выбраны 100 агрохолдингов.

Самым крупным и эффективным агрохолдингом в 2006 г. являлся «Белгранкорм – холдинг». В его состав входило 5 СХО, которые произвели товарной продукции на 3,7 млрд руб. Прибыль по холдингу составила 777 млн руб. Работало в СХО, входящих в агрохолдинг, около 3 тыс. человек. За холдингом закреплено 56,9 тыс. га сельхозугодий.

В первую тройку крупнейших агрохолдингов вошли также группа компаний «Русагро» и агрохолдинг «РАВИС – Птицефабрика Сосновская», реализующие товарную сельскохозяйственную продукцию на сумму по 2 млрд руб., получающих прибыль – 0,4–0,5 млрд руб. В «Русагро» входит 30 сельскохозяйственных предприятий. В этих хозяйствах работало 5,2 тыс. человек. За ними закреплено 184 тыс. га сельхозугодий. Агрохолдинг «РАВИС–Птицефабрика Сосновская» включает в себя 6 крупных и средних СХО, имеет 87 тыс. га сельхозугодий, 3,4 тыс. среднегодовых работников.

В целом 100 наиболее крупных и эффективных агрохолдингов в 2006 г. продали товарной продукции на сумму 41,3 млрд руб., получили 7,8 млрд руб. прибыли. В указанные агрохолдинги входило 406 крупных и средних СХО, в которых работало около 100 тыс. человек. За этими СХО было закреплено 3,3 млн га сельхозугодий.

По площади сельхозугодий крупнейшим является агрохолдинг «Татагроэксим», в состав которого входит 21 крупное и среднее СХО с общей площадью 330,2 тыс. га сельхозугодий (табл. 14). Крупными земледельцами являются также агрохолдинги «РВС» (Челябинская область³), «Оскольская земля» (Белгородская область), «Юг России» (Ростовская область), «Золотой колос» (Татарстан), «Объединенная сахарная компания» (Пензенская область). В каждом из них 100–272 тыс. га сельхозугодий. За 100 крупнейшими земледельцами России закреплено более 5 млн га сельхозугодий.

³ Здесь и ниже указано местоположение головной компании. В состав одного агрохолдинга могут входить СХО из многих субъектов РФ.

**Таблица 14. Рейтинг негосударственных агрохолдингов
по площади сельхозугодий, 2006 г.**

РАНГ	Название головной компании (первого учредителя)	Субъект РФ	Количество СХО	Выручка, тыс. руб.	Прибыль, тыс. руб.	Среднегодовая численность работников, чел.	Площадь с/х угодий, га
1	ЗАО "ТАТАГРО-ЭКСИМ"	Республика Татарстан	21	1462817	1192	10052	330245
2	ООО "РВС"	Москва	18	1032760	-52341	4749	271555
3	ООО "ГРУППА КОМПАНИЙ "РУСАГРО"	Москва	30	1958278	537681	5246	183668
4	ООО "ЮГ РОССИИ"	Краснодарский край	13	1089173	281888	2990	178920
5	ООО "ОСКОЛЬСКАЯ ЗЕМЛЯ" (СТОЙЛЕНСКАЯ НИВА)	Белгородская область	34	1083937	-83728	4488	170922
6	ЗАО ХОЛДИНГОВАЯ КОМПАНИЯ "ЗОЛОТОЙ КОЛОС"	Республика Татарстан	10	1223578	-157168	5764	148653
7	ОАО "ОСК"	Республика Алтай	8	1140341	316026	1612	127316
8	ОАО "ТРОИЦКИЙ КОМБИНАТ ХЛЕБОПРОДУКТОВ"	Челябинская область	5	214500	-21222	1352	100263
9	ООО ФИРМА "СЕВЕРО-КАВКАЗСКИЙ АГРОХИМ"	Ставропольский край	9	362438	76944	1603	96968
10	ОАО "АГРОПЛЕМСОЮЗ"	Москва	9	591079	78579	2661	93437
11	ООО "НАСТЮША ЧЕРНОЗЕМЬЕ"	Липецкая область	9	325508	-8756	2256	92438
12	ЗАО "ГЕЛИО-ПАКС"	Волгоградская область	6	658057	278386	962	88291
13	ЗАО "РАВИС - ПТИЦЕФАБРИКА СОСНОВСКАЯ"	Челябинская область	6	2086710	436772	3431	87353
14	ООО "АГРОФЕСТ-ОРЕЛ"	Орловская область	9	91284	-14400	1024	85375
15	ЗАО "РУСАГРОПРОЕКТ"	Москва	3	524567	38026	1307	79661
16	ООО "АГРОХОЛДИНГ ПЕНЗЕНСКИЙ"	Пензенская область	4	99051	-3834	648	71748
17	ЗАО "СИБАГРОИНВЕСТ"	Омская область	3	191087	45859	869	70415
18	ООО "КОЛОСОК"	Читинская область	2	57224	190	386	69441
19	ОАО "ОРЕНБУРГ-НЕФТЬ"	Оренбургская область	5	119738	-19671	978	68323
20	ОАО "ИРКУТСКИЙ МЖК"	Иркутская область	7	342080	14982	1315	67703

Первый рейтинг агрохолдингов ВИАПИ был составлен по данным 2001 г.⁴ Сравнение его показателей с нынешним рейтингом свидетельствует о том, что система агрохолдингов находится в процессе становления. Некоторые из созданных, на первом этапе, крупнейших агрохолдингов либо прекратили свою деятельность, либо уменьшили ее объемы. Так, в 2001 г. в Орловской области функционировал крупнейший агрохолдинг «Орловский агрокомбинат». В него входили 22 агрофирмы, каждая из которых включала в себя примерно 50% хозяйств района. В агрохолдинге было 350,7 тыс. га сельхозугодий, почти 12 тыс. работников. В 2006 г. агрохолдинг фактически прекратил свое существование.

В той же области функционирует агрохолдинг «Орловская Нива». В 2001 г. в его составе было 27 агрофирм, 338 тыс. га сельхозугодий, 11 тыс. работников. В 2006 г. агрохолдинг стал гораздо меньше: 7 агрофирм, 31 тыс. га сельхозугодий, 0,6 тыс. работников. Существенно сократились в размере белгородские агрохолдинги «Стойленская Нива», «Эфко», «Риф» и многие другие.

⁴ Рейтинги наиболее крупных и эффективных производителей сельскохозяйственной продукции (1999–2001). М., РосАгрофонд, 2002.

Раздел II. Рейтинг наиболее крупных и эффективных сельскохозяйственных организаций за 2004–2006 гг. (Клуб «АГРО–300»)

(наименования хозяйств и аббревиатуры организационно-правовых форм приведены в редакции, зафиксированной в базе данных вычислительного центра Росстата)

Рейтинг	Изменение рейтинга за год	Код ОКПО	Республика, край, область	Район	Наименование хозяйства	Показатели, по которым определялся рейтинг (в среднем за 2004–2006 гг.)		2006 г.	
						Выручка от реализации продукции и услуг, тыс. руб.	Прибыль от реализации продукции, тыс. руб.	Численность работников всего, человек	Площадь сельхозугодий, га
1	0	643867	Омская область	ОМСКИЙ	ОАО "ОМСКИЙ БЕКОН**	2232667	765553	2434	60304
2	0	3553136	Краснодарский край	ВЫСЕЛКОВСКИЙ	ЗАО "АГРОКОМПЛЕКС"	2348588	603745	8474	82605
3	0	45810417	Белгородская область	РАКИТЯНСКИЙ	ООО "БЕЛГОРОДСКИЕ ГРАНУЛИРОВАННЫЕ КОРМА"	2444795	489936	2548	38996
4	↑1	57316591	Красноярский край	БЕРЕЗОВСКИЙ	ООО "ПТИЦЕФАБРИКА "СИ-БИРСКАЯ ГУБЕРНИЯ"	1864117	729549	2498	1695
5	↓1	3525660	Ленинградская область	КИРОВСКИЙ	ЗАО "ПТИЦЕФАБРИКА "СЕВЕРНАЯ"	1902728	438931	986	0
6	0	13411727	Челябинская область	ЕМАНЖЕЛИНСКИЙ	ООО АРИАНТ	1606654	565864	4012	74936
7	Новое	13797263	Белгородская область	НОВООСКОЛЬСКИЙ	НОВООСКОЛЬСКИЙ ФЛ ЗАО "ПРИОСКОЛЬЕ"	1879409	377314	2790	0
8	↓1	636873	Ленинградская область	ЛОМОНОСОВСКИЙ	ЗАО "ПТИЦЕФАБРИКА ЛОМОНОСОВСКАЯ"	1558909	403433	506	291
9	↑8	46219169	Липецкая область	ЛИПЕЦКИЙ	ОАО КУРИНОЕ ЦАРСТВО	2119970	300242	2833	0
10	↓1	560779	Московская область	ЛЕНИНСКИЙ	ЗАО "АГРОКОМБИНАТ "МОСКОВСКИЙ"	1454499	367528	1686	56
11	0	21635441	Челябинская область	СОСНОВСКИЙ	ООО "РАВИС-ПТИЦЕФАБРИКА СОСНОВСКАЯ"	1465111	354915	2175	350

Рейтинг	Изменение рейтинга за год	Код ОКПО	Республика, край, область	Район	Наименование хозяйства	Показатели, по которым определялся рейтинг (в среднем за 2004–2006 гг.)		2006 г.	
						Выручка от реализации продукции и услуг, тыс. руб.	Прибыль от реализации продукции, тыс. руб.	Численность работников всего, человек	Площадь сельхозугодий, га
12	↓4	1673787	Иркутская область	УСОЛЬСКИЙ	СХ ОАО "БЕЛОРЕЧЕНСКОЕ**	1378118	339446	3594	78382
13	0	631717	Пензенская область	БЕССОНОВСКИЙ	ОАО ПТИЦЕФАБРИКА "ВАСИЛЬЕВСКАЯ"	1096462	363990	1050	5020
14	↓2	2517552	Свердловская область	АСБЕСТ	ОГУП ПТИЦЕФАБРИКА "РЕФТИНСКАЯ**	1493165	233502	2074	4800
15	Новое	48614390	Ставропольский край	ШПАКОВСКИЙ	ЗАО "СТАВРОПОЛЬСКИЙ БРОЙЛЕР"	1566136	202068	2586	0
16	↓1	625964	Московская область	ОДИНЦОВСКИЙ	ЗАО "ПЕТЕЛИНСКАЯ ПТИЦЕФАБРИКА"	1192976	299176	838	656
17	↓2	50190796	Московская область	НАРО-ФОМИНСКИЙ	ЗАО "ЭЛИНАР-БРОЙЛЕР"	1280543	236598	1160	62
18	↓8	636790	Ленинградская область	ВЫБОРГСКИЙ	ЗАО "ПТИЦЕФАБРИКА РОСКАР**	1423762	214082	1492	654
19	↓5	5377815	Республика Мордовия	ЛЯМБИРСКИЙ	ОАО "АГРОФИРМА "ОКтябрьская**	945351	279721	1595	8618
20	Новое	16254783	Карачаево-Черкесская Республика	УСТЬ-ДЖЕГУТИНСКИЙ	ГУП "С/К "ЮЖНЫЙ"	931254	262481	2571	144
21	↓5	633797	Свердловская область	ЕКАТЕРИНБУРГ	ОГУП "ПТИЦЕФАБРИКА "СВЕРДЛОВСКАЯ**	1266371	192838	2041	7984
22	↓4	603325	Красноярский край	НАЗАРОВСКИЙ	ЗАО "НАЗАРОВСКОЕ**	807661	312157	2352	61966
23	↓3	53088696	Томская область	ТОМСКИЙ РАЙОН	ЗАО "СИБИРСКАЯ АГРАРНАЯ ГРУППА"	872279	269787	2790	21700
24	0	54482585	Удмуртская Республика	ЗАВЬЯЛОВСКИЙ	ОАО "ВОСТОЧНЫЙ"	968248	202613	2787	16539
25	Новое	53958418	Московская область	ДОМОДЕДОВСКИЙ	ЗАО "МОССЕЛЬПРОМ"	1228605	187452	1323	0

Рейтинг	Изменение рейтинга за год	Код ОКПО	Республика, край, область	Район	Наименование хозяйства	Показатели, по которым определялся рейтинг (в среднем за 2004–2006 гг.)		2006 г.	
						Выручка от реализации продукции и услуг, тыс. руб.	Прибыль от реализации продукции, тыс. руб.	Численность работников всего, человек	Площадь сельхозугодий, га
26	↓3	23981822	Оренбургская область	САКМАРСКИЙ	ЗАО "ОРЕНБУРГСКИЙ БРОЙЛЕР"	891135	209379	672	0
27	↓6	5035641	Тюменская область	ТЮМЕНСКИЙ	ОАО "ТЮМЕНСКИЙ БРОЙЛЕР"	1229795	167845	1077	854
28	↓2	3614808	Белгородская область	БЕЛГОРОДСКИЙ	КЛХ ИМ.ФРУНЗЕ*	616126	260252	1618	17459
29	↓1	54654703	Белгородская область	ШЕБЕКИНСКИЙ	ООО "БЕЛГОРОД-СЕМЕНА"	790203	180359	1348	29942
30	↓8	635572	Тюменская область	ТЮМЕНСКИЙ	ЗАО "ПТИЦЕФАБРИКА "БОРОВСКАЯ**"	1202807	123003	1839	3655
31	↑1	26071078	Иркутская область	УСОЛЬСКИЙ	СХПК "УСОЛЬСКИЙ СВИНО-КОМПЛЕКС**"	841556	157219	697	328
32	↓7	5320643	Краснодарский край	ТЕМРЮКСКИЙ	ЗАО "АГРОФИРМА "ЮЖНАЯ"	603279	249172	2511	11285
33	↓2	5369508	Омская область	ОМСКИЙ	ОАО "ПТИЦЕФАБРИКА "СИ-БИРСКАЯ"	711857	169219	926	0
34	↑11	636896	Нижегородская область	ВОЛОДАРСКИЙ	ОАО "ИЛЬИНОГОРСКОЕ"	832353	138180	1148	0
35	↑4	44906747	Рязанская область	РЯЗАНСКИЙ	ОАО "БРОЙЛЕР РЯЗАНИ"	700529	150149	1334	140
36	↑1	5161848	Тюменская область	ИШИМСКИЙ	ЗАО "ПЛЕМЗАВОД-ЮБИЛЕЙНЫЙ**"	563092	186929	912	17162
37	↑18	20770680	Приморский край	АРТЕМ	ЗАО МИХАЙЛОВСКИЙ БРОЙЛЕР	713649	130356	656	0
38	↓5	5327869	Пермская область	ПЕРМСКИЙ	ОАО "ПТИЦЕФАБРИКА ПЕРМСКАЯ**"	792964	119678	1224	43
39	↓9	634064	Челябинская область	КОПЕЙСК	СХК "ПТИЦЕФАБРИКА ЧЕЛЯ-БИНСКАЯ**"	880679	110859	2370	51695
40	↓4	48218808	Ивановская область	ИВАНОВСКИЙ	ЗАО "ИВАНОВСКИЙ БРОЙЛЕР"	651086	133702	1196	2324

Рейтинг	Изменение рейтинга за год	Код ОКПО	Республика, край, область	Район	Наименование хозяйства	Показатели, по которым определялся рейтинг (в среднем за 2004–2006 гг.)		2006 г.	
						Выручка от реализации продукции и услуг, тыс. руб.	Прибыль от реализации продукции, тыс. руб.	Численность работников всего, человек	Площадь сельхозугодий, га
41	↓7	3610408	Ставропольский край	КОЧУБЕЕВСКИЙ	СХК КОЛХОЗ-ПЛЕМЗА-ВОД "КАЗЬМИНСКИЙ**	553968	179950	2166	39725
42	↓15	623920	Нижегородская область	ВОЛОДАРСКИЙ	ОАО АГРОФИРМА "СЕЙМОВСКАЯ**	656863	120594	1686	2125
43	↓8	52941433	Ярославская область	РЫБИНСКИЙ	ОАО "ЯРОСЛАВСКИЙ БРОЙЛЕР"	583739	144426	1151	2364
44	↓3	5318600	Республика Хакасия	АЛТАЙСКИЙ	ОАО "П/Ф "СИБИРСКАЯ ГУБЕРНИЯ"	504882	168318	783	327
45	↑7	51461754	Челябинская область	АГАПОВСКИЙ	ООО МАГНИТОГОРСКИЙ ПТИЦЕВОДЧЕСКИЙ КОМПЛЕКС	783567	106098	1237	4775
46	↑12	4907872	Владимирская область	г. ВЛАДИМИР	ЗАО ПО СВИНОВОДСТВУ "ВЛАДИМИРСКОЕ"	605189	118373	1019	1661
47	↑20	5327823	Удмуртская Республика	ГЛАЗОВСКИЙ	ОАО "УДМУРТСКАЯ ПТИЦЕФАБРИКА"	562455	122897	1256	542
48	↑2	2754983	Республика Коми	СЫКТЫВДИНСКИЙ	ГУП РК "ПТИЦЕФАБРИКА ЗЕЛЕНЕЦКАЯ"	609434	111216	863	0
49	↓11	3606080	Краснодарский край	БРЮХОВЕЦКИЙ	АОЗТ "ПОБЕДА**	431454	192884	1268	16688
50	↓6	572038	Краснодарский край	СЛАВЯНСКИЙ РАЙОН	ЗАО "АГРОФИРМА "САД-ГИГАНТ**	444728	172413	1790	2462
51	Новое	13970504	Республика Татарстан	ТУКАЕВСКИЙ	ООО "ЧЕЛНЫ-БРОЙЛЕР"	956131	77519	1362	0
52	↓9	897763	Липецкая область	ЗАДОНСКИЙ	ОАО "АГРОПРОМЫШЛЕННОЕ ОБЪЕДИНЕНИЕ АВРОРА"	449422	147146	869	43431
53	↓13	633768	Свердловская область	КИРОВГРАД	ОГУП "ПТИЦЕФАБРИКА "КИРОВГРАДСКАЯ**	645912	91280	1100	1205
54	↓3	47916672	Курская область	ЖЕЛЕЗНОГОРСКИЙ	ОАО "КРАСНАЯ ПОЛЯНА ПЛЮС"	739286	88092	1431	769

Рейтинг	Изменение рейтинга за год	Код ОКПО	Республика, край, область	Район	Наименование хозяйства	Показатели, по которым определялся рейтинг (в среднем за 2004–2006 гг.)		2006 г.	
						Выручка от реализации продукции и услуг, тыс. руб.	Прибыль от реализации продукции, тыс. руб.	Численность работников всего, человек	Площадь сельхозугодий, га
55	↓9	5879764	Республика Башкортостан	УФИМСКИЙ	ГУП СВХ "АЛЕКСЕЕВСКИЙ**	462201	112130	1362	6005
56	↓8	3606588	Краснодарский край	КАНЕВСКИЙ	ААФ ПЛЕМЗАВОД "ПОБЕДА**	463172	111938	1405	19823
57	↑11	59924811	Республика Татарстан	ЗЕЛЕНОДОЛЬСКИЙ	ООО "ТЕПЛИЧНЫЙ КОМБИНАТ "МАЙСКИЙ**	489608	105868	1189	250
58	↑1	3604572	Краснодарский край	ЩЕРБИНОВСКИЙ	КЛХ "ЗНАМЯ ЛЕНИНА"	404176	151888	1373	16416
59	↑14	10896629	Кемеровская область	НОВОКУЗНЕЦКИЙ	ООО СПК "ЧИСТОГОРСКИЙ"	561294	92987	915	0
60	↓7	48259003	Ростовская область	г. РОСТОВ-НА-ДОНУ	ООО "АГРОСОЮЗ ЮГ РУСИ"	474925	97426	1454	92121
61	Новое	54652615	Белгородская область	ПРОХОРОВСКИЙ	ООО "БЕЛГОГЕН"	398537	125404	198	0
62	Новое	508187	Калужская область	ДЗЕРЖИНСКИЙ	ОАО "ПТИЦЕФАБРИКА КАЛУЖСКАЯ"	744408	68594	1215	557
63	↓21	5345519	Краснодарский край	г. КРАСНОДАР	АОЗТ "АГРОКОМБИНАТ ТЕПЛИЧНЫЙ"	412277	104838	674	26
64	↑15	15302190	Республика Башкортостан	УФИМСКИЙ	ОАО "ПТИЦЕФАБРИКА "БАШКИРСКАЯ"	728015	66215	1364	0
65	↓18	633828	Свердловская область	ВЕРХНЯЯ ПЫШМА	ОГУП "ПТИЦЕФАБРИКА "СРЕДНЕУРАЛЬСКАЯ**	855236	61759	1267	0
66	↑20	49395375	Томская область	ТОМСКИЙ	ООО "МЕЖЕНИНОВСКАЯ ПТИЦЕФАБРИКА"	354438	123096	720	0
67	Новое	56113348	Калининградская область	КАЛИНИНГРАД	ООО "ТОРГОВО-ПРОМЫШЛЕННАЯ КОМПАНИЯ "БАЛТПТИЦЕПРОМ"	635282	65334	779	0
68	↓12	3658668	Новосибирская область	ОРДЫНСКИЙ	ЗАО ПЛЕМЗАВОД "ИРМЕНЬ**	347408	119918	1113	20793

Рейтинг	Изменение рейтинга за год	Код ОКПО	Республика, край, область	Район	Наименование хозяйства	Показатели, по которым определялся рейтинг (в среднем за 2004–2006 гг.)		2006 г.	
						Выручка от реализации продукции и услуг, тыс. руб.	Прибыль от реализации продукции, тыс. руб.	Численность работников всего, человек	Площадь сельхозугодий, га
69	↓8	2768277	Республика Марий Эл	ЗВЕНИГОВСКИЙ	СПК "ЗВЕНИГОВСКИЙ**"	388784	98000	716	2732
70	↓10	5051887	Краснодарский край	БЕЛОРЕЧЕНСК	ЗАО "БЕЛОРЕЧЕНСКАЯ"	378476	104817	195	0
71	Новое	59391579	Белгородская область	ИВНЯНСКИЙ	ООО "СВИНОКОМПЛЕКС КУРАСОВСКИЙ"	305936	160494	117	0
72	↓18	604264	Красноярский край	УЖУРСКИЙ	ЗАО "ИСКРА**"	343263	116034	770	50163
73	↓3	47518603	Новосибирская область	ИСКИТИМСКИЙ	ОАО "НОВОСИБИРСКАЯ ПТИЦЕФАБРИК"	433861	76900	927	414
74	↓25	51972696	Ставропольский край	НОВОАЛЕКСАНДРОВСКИЙ	ООО "АГРОФИРМА "ЗОЛОТАЯ НИВА"	461095	72315	500	40057
75	Новое	4568022	Нижегородская область	БОРСКИЙ	ОАО "ЛИНДОВСКОЕ"	551638	66522	962	4913
76	↓10	3606619	Краснодарский край	КАНЕВСКИЙ	ЗАО "ДРУЖБА**"	358452	101605	1127	14363
77	↓13	623971	Нижегородская область	ПАВЛОВСКИЙ	ОАО "ПТИЦЕФАБРИКА ПАВЛОВСКАЯ"	431849	76360	646	1392
78	↓7	43182307	Владимирская область	г. ВЛАДИМИР	ООО «ВЛАДЗЕРНОПРОДУКТ»	554054	64210	807	0
79	↓7	638866	Тверская область	КАЛИНИНСКИЙ	ЗАО ПЛЕМЗАВОД "ЗАВОЛЖСКОЕ**"	584177	60717	921	2211
80	↑34	10149708	Краснодарский край	УСТЬ-ЛАБИНСКИЙ	ООО ВАСЮРИНСКИЙ МПК*	467953	66420	1495	28840
81	↓4	567209	Тульская область	ЩЕКИНСКИЙ	ОАО ПХ "ЛАЗАРЕВСКОЕ**"	435347	70840	892	19898
82	↓8	622285	Иркутская область	ЗИМИНСКИЙ	СХК "ОКИНСКИЙ**"	406013	76464	1427	32883
83	↑147	59676106	Липецкая область	ДОБРИНСКИЙ	ООО "ДОБРЫНЯ"	381925	80241	537	27387
84	↑24	3606341	Краснодарский край	ВЫСЕЛКОВСКИЙ	ЗАО АФ ИМ.ИЛЬИЧА	381637	79857	1311	25512

Рейтинг	Изменение рейтинга за год	Код ОКПО	Республика, край, область	Район	Наименование хозяйства	Показатели, по которым определялся рейтинг (в среднем за 2004–2006 гг.)		2006 г.	
						Выручка от реализации продукции и услуг, тыс. руб.	Прибыль от реализации продукции, тыс. руб.	Численность работников всего, человек	Площадь сельхозугодий, га
85	14	4582625	Владимирская область	г. ВЛАДИМИР	ЗАО "ЮФ"	388963	76848	698	172
86	↓29	3605413	Краснодарский край	НОВОКУБАНСКИЙ	ПК СХК КОЛХОЗ "РОДИНА"	342658	90857	1123	14935
87	Новое	48376157	Амурская область	г. БЛАГОВЕЩЕНСК	ООО АМУРСКИЙ БРОЙЛЕР	504732	58588	768	0
88	↓26	634265	Удмуртская Республика	ЗАВЬЯЛОВСКИЙ	ОАО "ПТИЦЕФАБРИКА "ВАРАКСИНО"	453827	61792	741	458
89	↓2	54593723	Новгородская область	НОВГОРОДСКИЙ	ООО "НОВГОРОДСКИЙ БЕКОН"	335267	89313	636	2247
90	↓9	568083	Ярославская область	РЫБИНСКИЙ	ОАО "ВОЛЖАНИН"	393943	69399	389	1233
91	↓9	3545993	Воронежская область	ЛИСКИНСКИЙ	ОАО "МАЯК"	310026	90640	694	8841
92	Новое	1656949	Вологодская область	ШЕКСНИНСКИЙ	ОАО ПТИЦЕФАБРИКА "ШЕКСНИНСКАЯ"	460056	56801	937	0
93	156	629502	Республика Адыгея	МАЙКОП	ЗАО АБО	296780	90766	197	0
94	↓21	568930	Воронежская область	ВОРОНЕЖ	СПК "ВОРОНЕЖСКИЙ ТЕПЛИЧНЫЙ КОМБИНАТ"	344790	74437	1039	31
95	143	5082801	Тверская область	КАЛИНИНСКИЙ	ОАО "ПТИЦЕФАБРИКА ВЕРХНЕВОЛЖСКАЯ"	366736	68513	714	1389
96	↓27	624321	Республика Марий Эл	МЕДВЕДЕВСКИЙ	ЗАО "МАРИЙСКОЕ"	559003	50134	1427	12223
97	Новое	5107317	Пермская область	Г. КРАСНОКАМСК	ФГУП "ПЕРМСКИЙ СВИНОКОМПЛЕКС"	883493	43901	2129	1257
98	142	33711615	Краснодарский край	БЕЛОГЛИНСКИЙ	ООО УСПЕНСКИЙ	285861	89030	654	20683
99	↓23	656445	Краснодарский край	НОВОКУБАНСКИЙ	ЗАО "ХУТОРОК"	290105	81638	867	12713

Рейтинг	Изменение рейтинга за год	Код ОКПО	Республика, край, область	Район	Наименование хозяйства	Показатели, по которым определялся рейтинг (в среднем за 2004–2006 гг.)		2006 г.	
						Выручка от реализации продукции и услуг, тыс. руб.	Прибыль от реализации продукции, тыс. руб.	Численность работников всего, человек	Площадь сельхозугодий, га
100	↓15	636867	Ленинградская область	ГАТЧИНСКИЙ	ЗАО "ПЛЕМЕННАЯ ПТИЦЕФАБРИКА ВОЙСКОВИЦЫ"	357490	65692	220	575
101	↓26	631999	Саратовская область	ТАТИЩЕВСКИЙ	ОАО "ПТИЦЕФАБРИКА МИХАЙЛОВСКАЯ"	387502	59096	677	7234
102	↓27	50231006	Ставропольский край	КРАСНОГВАРДЕЙСКИЙ	ЗАО "ПОБЕДА"	312243	74356	607	29595
103	↑8	50979785	Белгородская область	ГУБКИНСКИЙ	ЗАО "ТРОИЦКОЕ"	374932	59339	657	0
104	↓16	569993	Краснодарский край	КРАСНОАРМЕЙСКИЙ	ГП ИМ МАЙСТРЕНКО "КРАСНОАРМЕЙСКИЙ**"	266624	97252	1104	11800
105	↓22	3606217	Краснодарский край	ДИНСКОЙ	ОАО "ПЛЕМЗАВОД ИМ В.И. ЧАПАЕВА"	297050	70405	1414	10615
106	↓41	634101	Челябинская область	ЧЕБАРКУЛЬСКИЙ	ЗАО "ЧЕБАРКУЛЬСКАЯ ПТИЦА"	424435	50821	650	2667
107	↓3	646624	Липецкая область	ЛЕБЕДЯНСКИЙ	ЗАО "АГРОФИРМА ИМЕНИ 15 ЛЕТ ОКТЯБРЯ**"	246019	106355	630	7262
108	↓24	3606565	Краснодарский край	КАНЕВСКИЙ	ЗАО ПЛЕМЗАВОД "УРОЖАЙ**"	273241	78393	983	15611
109	Новое	16825369	Иркутская область	г. САЯНСК	ООО "САЯНСКИЙ БРОЙЛЕР"	409048	49870	1494	15584
110	↓14	3606559	Краснодарский край	ГУЛЬКЕВИЧСКИЙ	ПЛЕМЕННОЙ ЗАВОД - КЛХ "НАША РОДИНА**"	257554	89627	981	9272
111	↓41	53100977	Томская область	ТОМСКИЙ	ООО "ПТИЦЕФАБРИКА ТОМСКАЯ"	431509	47839	1209	2000
112	↓21	3605655	Краснодарский край	ПАВЛОВСКИЙ	КЛХ "РОССИЯ**"	245670	99032	1050	17256
113	↓20	604293	Красноярский край	УЖУРСКИЙ	ЗАО "СОЛГОНСКОЕ**"	236919	101502	705	29167

Рейтинг	Изменение рейтинга за год	Код ОКПО	Республика, край, область	Район	Наименование хозяйства	Показатели, по которым определялся рейтинг (в среднем за 2004–2006 гг.)		2006 г.	
						Выручка от реализации продукции и услуг, тыс. руб.	Прибыль от реализации продукции, тыс. руб.	Численность работников всего, человек	Площадь сельхозугодий, га
114	↓15	489432	Московская область	СЕРГИЕВО-ПОСАДСКИЙ	ОНО "ППЗ "СМЕНА" ГНУ МНТЦ "ПЛЕМПТИЦА"	348001	52810	759	1872
115	↓6	2819537	Республика Башкортостан	СТЕРЛИ-ТАМАКСКИЙ	ГУП СОВХОЗ "РОЩИНСКИЙ" РБ	334644	55919	869	463
116	↓22	625757	Костромская область	КОСТРОМСКОЙ	ЗАО ПТИЦЕФАБРИКА "КОСТРОМСКАЯ"	272698	72116	243	242
117	↓19	3604336	Краснодарский край	ТИМАШЕВСКИЙ	ЗАО АФ "РУСЬ"	251017	85888	844	10839
118	↑38	59930800	Республика Татарстан	ЗАИНСКИЙ	ООО "АГРОФИРМА "ЗАИНСКИЙ САХАР"	295799	58231	720	26535
119	↓24	633780	Свердловская область	г. ПЕРВОУРАЛЬСК	ОГУП "ПТИЦЕФАБРИКА "ПЕРВОУРАЛЬСКАЯ"	440731	44466	729	1034
120	↑10	23377011	Ленинградская область	ВСЕВОЛОЖСКИЙ	ЗАО АГРОФИРМА "ВЫБОРЖЕЦ"	309301	56260	500	70
121	↓43	54030144	Самарская область	БЕЗЕНЧУКСКИЙ	ОАО "ПТИЦЕФАБРИКА "БЕЗЕНЧУКСКАЯ"	358515	50102	701	290
122	↓32	52523470	Тульская область	ЛЕНИНСКИЙ	ООО "ТУЛЬСКИЙ БРОЙЛЕР"	534917	40326	883	0
123	↓17	11200854	Липецкая область	г. ЛИПЕЦК	ЗАО "ЗЕРОС"	386840	47645	1106	48870
124	↓8	3675537	Ростовская область	ЗЕРНОГРАДСКИЙ	СЗАО "СКВО"	257092	70461	591	17094
125	Новое	46286852	Ленинградская область	ЛОМОНОСОВСКИЙ	ООО "РУССКО-ВЫСОЦКАЯ ПТИЦЕФАБРИКА"	596138	37371	738	0
126	↑9	49234809	Чувашская Республика	ЧЕБОКСАРСКИЙ	ОАО "ЧУВАШСКИЙ БРОЙЛЕР"	312302	51104	565	120

Рейтинг	Изменение рейтинга за год	Код ОКПО	Республика, край, область	Район	Наименование хозяйства	Показатели, по которым определялся рейтинг (в среднем за 2004–2006 гг.)		2006 г.	
						Выручка от реализации продукции и услуг, тыс. руб.	Прибыль от реализации продукции, тыс. руб.	Численность работников всего, человек	Площадь сельхозугодий, га
127	↓27	633484	Оренбургская область	ОРЕНБУРГСКИЙ	ЗАО "ПТИЦЕФАБРИКА ОРЕНБУРГСКАЯ**	344043	47813	806	11471
128	↓26	5077740	Новосибирская область	ИСКИТИМСКИЙ	ОАО "ПТИЦЕФАБРИКА "ЕВСИНСКАЯ**	385857	44636	798	6139
129	↓28	3876572	Костромская область	КОСТРОМСКОЙ	ОАО "ПТИЦЕФАБРИКА "ВОЛЖСКАЯ"	261731	63702	408	38
130	↓12	111	Брянская область	БРЯНСКИЙ	ОАО "СНЕЖКА"	446237	38967	1963	10540
131	↑12	52298291	Новосибирская область	НОВОСИБИРСКИЙ	ЗАО ПТИЦЕФАБРИКА "ОКТЯБРЬСКАЯ"	282086	55015	406	0
132	↑25	23429504	Московская область	ДМИТРОВСКИЙ	ООО "ФРУХТРИНГ"	220010	94862	388	1263
133	Новое	10428414	Белгородская область	КРАСНОЯРУЖСКИЙ	ЗАО "КРАСНОЯРУЖСКИЙ БРОЙЛЕР"	226961	78937	364	0
134	↑5	5198395	Ульяновская область	г. УЛЬЯНОВСК	ГУП "ТЕПЛИЧНЫЙ**	246825	66818	597	71
135	↓1	3605979	Краснодарский край	ТБИЛИССКИЙ	АОЗТ ФИРМА "КАВКАЗ"	262016	60065	964	11732
136	↓56	635553	Тюменская область	ТЮМЕНСКИЙ	ЗАО ПТИЦЕФАБРИКА "ПЫШМИНСКАЯ"	395752	41798	559	674
137	↓34	3605206	Краснодарский край	КАНЕВСКИЙ	ЗАО ПЛЕМЗАВОД "КОЛОС**	276233	54617	1275	16794
138	↓18	633538	Оренбургская область	ГАЙСКИЙ	СХК "ПТИЦЕФАБРИКА ГАЙСКАЯ**	273371	54174	762	23069
139	↓24	3605436	Краснодарский край	НОВОПОКРОВСКИЙ	СПК КЛХ "ЛЕНИНСКИЙ ПУТЬ**	278391	52054	1340	20258
140	↑52	633585	Пермская область	КУНГУРСКИЙ	ОАО "ПТИЦЕФАБРИКА "КОМСОМОЛЬСКАЯ"	367863	43419	1086	3555

Рейтинг	Изменение рейтинга за год	Код ОКПО	Республика, край, область	Район	Наименование хозяйства	Показатели, по которым определялся рейтинг (в среднем за 2004–2006 гг.)		2006 г.	
						Выручка от реализации продукции и услуг, тыс. руб.	Прибыль от реализации продукции, тыс. руб.	Численность работников всего, человек	Площадь сельхозугодий, га
141	↓24	49808541	Ростовская область	АКСАЙСКИЙ	ЗАО "АКСАЙСКАЯ ПТИЦЕФАБРИКА"	235510	68226	412	59
142	↓45	635106	Новосибирская область	КОЧЕНЕВСКИЙ	ОАО "ПТИЦЕФАБРИКА ИМЕНИ 50-ЛЕТ"	406019	38880	856	1121
143	↓18	635431	Омская область	ОМСКИЙ	ЗАО "ИРТЫШСКОЕ"	334034	46350	706	2663
144	↓34	3610087	Ставропольский край	СОВЕТСКИЙ	СХК КОЛХОЗ "РУСЬ**"	196087	106320	514	22390
145	Новое	48113311	Самарская область	ВОЛЖСКИЙ	ООО "ГАРДАРИКА"	289945	48965	429	0
146	↓10	641590	Самарская область	ПОХВИСТНЕВСКИЙ	ЗАО "СЕВЕРНЫЙ КЛЮЧ"	240186	62404	877	19987
147	↑17	52527573	Тульская область	ЛЕНИНСКИЙ	ЗАО "КРАСНОБОР"	264848	51552	236	0
148	↑48	37641840	Нижегородская область	КРАСНООКТАБРСКИЙ	ООО "АЛГА"	205550	88626	290	14683
149	↓25	3610035	Ставропольский край	СОВЕТСКИЙ	СХК КЛХ ИМ ЛЕНИНА*	217759	75155	787	23377
150	↑114	47864162	Вологодская область	ЧЕРЕПОВЕЦКИЙ	ОАО "ЧЕРЕПОВЕЦКИЙ БРОЙЛЕР"	461568	33984	1094	312
151	↓30	1537771	Республика Мордовия	ОКТАБРСКИЙ	ГУП РЕСПУБЛИКИ МОРДОВИЯ "ТЕПЛИЧНОЕ**"	263312	51369	842	1529
152	Новое	13437909	Курская область	КУРСКИЙ	ОАО КУРСКАЯ ПТФ	478436	32578	1360	2662
153	Новое	49111627	Челябинская область	АРГАЯШСКИЙ	ЗАО "УРАЛБРОЙЛЕР"	395842	36809	1446	0
154	↓2	3546739	Орловская область	МЦЕНСКИЙ	ОАО "АГРОФИРМА МЦЕНСКАЯ**"	334361	41170	999	13739
155	↓13	571079	Ставропольский край	ТРУНОВСКИЙ	ЗАО "СОВХОЗ ИМ КИРОВА**"	234758	57206	873	19361

Рейтинг	Изменение рейтинга за год	Код ОКПО	Республика, край, область	Район	Наименование хозяйства	Показатели, по которым определялся рейтинг (в среднем за 2004–2006 гг.)		2006 г.	
						Выручка от реализации продукции и услуг, тыс. руб.	Прибыль от реализации продукции, тыс. руб.	Численность работников всего, человек	Площадь сельхозугодий, га
156	↓10	56845962	Московская область	ЕГОРЬЕВСКИЙ	ООО "ЕГОРЬЕВСКАЯ ПТИЦЕФАБРИКА"	260603	49955	445	0
157	↓12	3610532	Ставропольский край	КРАСНОГВАРДЕЙСКИЙ	СХК "КОЛХОЗ "РОДИНА**"	217277	68611	691	20201
158	↓32	627087	Тульская область	ЛЕНИНСКИЙ	ОАО ПТИЦЕФАБРИКА "ТУЛЬСКАЯ"	241774	52359	221	1952
159	↓18	630327	Ростовская область	НЕКЛИНОВСКИЙ	ЗАОР "НП "ПТИЦЕФАБРИКА ТАГАНРОГСКАЯ**"	293229	40553	512	5642
160	↑5	3610124	Ставропольский край	ТРУНОВСКИЙ	СХК КОЛХОЗ ИМЕНИ ВОРОШИЛОВА*	254622	47970	724	24475
161	↓30	860613	Краснодарский край	НОВОКУБАНСКИЙ	ГУП ОПХ ПЛЕМЗАВОД "ЛЕНИНСКИЙ ПУТЬ"	280565	43101	1171	11185
162	↓29	570074	Краснодарский край	ГУЛЬКЕВИЧСКИЙ	ГУП ОПХ ПЛЕМЗАВОД "КУБАНЬ"	245368	49679	1336	14398
163	↓2	635767	Красноярский край	БЕРЕЗОВСКИЙ	ГПКК "ПТИЦЕФАБРИКА БАРХАТОВСКАЯ"	282239	40931	571	3661
164	↑141	33320820	Ростовская область	БЕЛОКАЛИТВИНСКИЙ	ОАО "ПТИЦЕФАБРИКА НАДЕЖДА"	280490	41149	494	0
165	↓60	485782	Ростовская область	ЦЕЛИНСКИЙ	ЗАО "КИРОВСКИЙ КОННЫЙ ЗАВОД"	220240	55368	898	23547
166	↓43	625852	Костромская область	ГАЛИЧСКИЙ	ЗАО "ГАЛИЧСКОЕ" ПО ПТИЦЕВОДСТВУ*	291197	37803	394	1363
167	Новое	72628922	Республика Татарстан	ЗАИНСКИЙ	ООО "АГРОФИРМА ВОСТОК"	293468	37227	861	36985
168	↓55	54400821	Новосибирская область	ИСКИТИМСКИЙ	ЗАО "АГРОФИРМА "ЛЕБЕДЕВСКАЯ"	292121	36901	728	6243

Рейтинг	Изменение рейтинга за год	Код ОКПО	Республика, край, область	Район	Наименование хозяйства	Показатели, по которым определялся рейтинг (в среднем за 2004–2006 гг.)		2006 г.	
						Выручка от реализации продукции и услуг, тыс. руб.	Прибыль от реализации продукции, тыс. руб.	Численность работников всего, человек	Площадь сельхозугодий, га
169	↓1	22316519	Белгородская область	ШЕБЕКИНСКИЙ	ООО "ПТИЦЕФАБРИКА "НЕЖЕГОЛЬСКАЯ"	233473	47791	9	0
170	↓51	41684944	Орловская область	ДОЛЖАНСКИЙ	ЗАО АПК "ЮНОСТЬ"	206136	57920	772	24200
171	↑19	3656391	Липецкая область	ЛЕБЕДЯНСКИЙ	ОАО "РАССВЕТ"	161818	92693	132	10936
172	↑5	41289797	Курганская область	КЕТОВСКИЙ	ЗАО А/Ф "БОРОВСКАЯ "	289744	36285	419	6947
173	↓23	3610822	Ставропольский край	НОВОАЛЕКСАНДРОВСКИЙ	СХК ПЛЕМКОЛХОЗ "РОССИЯ**	229467	46605	947	19094
174	↓4	651559	Краснодарский край	ГУЛЬКЕВИЧСКИЙ	ЗАО "ПЛЕМЗАВОД ГУЛЬКЕВИЧСКИЙ**	205042	51523	920	7725
175	Новое	1699752	Республика Башкортостан	БЛАГОВЕЩЕНСКИЙ	ОАО "ТУРБАСЛИНСКИЕ БРОЙЛЕРЫ"	285488	34045	499	0
176	↓28	604258	Красноярский край	УЖУРСКИЙ	СПК "АНДРОНОВСКОЕ**	198910	51937	822	33628
177	↑22	405116	Ставропольский край	БУДЕННОВСКИЙ	ЗАО "ПРАСКОВЕЙСКОЕ"	171809	64102	550	2630
178	0	3514165	Саратовская область	САРАТОВСКИЙ	ОАО "СОВХОЗ-ВЕСНА"	276880	35111	758	88
179	↓42	4571828	Белгородская область	ШЕБЕКИНСКИЙ	ООО ПТИЦЕФАБРИКА "АГРИН"	229846	43635	35	0
180	↑44	562519	Московская область	СЕРПУХОВСКИЙ	ЗАО "ДАШКОВКА"	192518	54013	393	4858
181	↓54	3606654	Краснодарский край	КАНЕВСКИЙ	ЗАО ПЛЕМЗАВОД "ВОЛЯ**	222155	45475	1061	10238
182	↓3	3609687	Ставропольский край	БЛАГОДАР-НЕНСКИЙ	СХК КЛХ "ГИГАНТ"	161014	74489	666	32814
183	Новое	54646394	Белгородская область	КОРОЧАНСКИЙ	ЗАО "РУСАГРО-ПРАВДА"	143028	101827	151	3678
184	↓40	5096737	Республика Татарстан	ТУКАЕВСКИЙ	ОАО "ВЕСЕННИЙ**	283085	32290	628	155

Рейтинг	Изменение рейтинга за год	Код ОКПО	Республика, край, область	Район	Наименование хозяйства	Показатели, по которым определялся рейтинг (в среднем за 2004–2006 гг.)		2006 г.	
						Выручка от реализации продукции и услуг, тыс. руб.	Прибыль от реализации продукции, тыс. руб.	Численность работников всего, человек	Площадь сельхозугодий, га
185	↓57	48083610	Волгоградская область	НОВОАННИН	ООО "ГПА З"	154030	77958	220	17082
186	↓20	3606766	Краснодарский край	КРАСНОАРМЕЙСКИЙ	СХК КОЛХОЗ ПЛЕМЗАВОД "РОССИЯ"	263789	34146	1353	20454
187	↓36	3606571	Краснодарский край	КАНЕВСКИЙ	ЗАО АФП "НИВА**"	217093	45797	882	9303
188	↓14	54652992	Белгородская область	ВЕЙДЕЛЕВСКИЙ	ЗАО "РУСАГРО-ПОБЕДА"	167492	57980	421	17071
189	↓7	3606631	Краснодарский край	КАНЕВСКИЙ	ЗАО "КУБАНЬ**"	181189	51091	501	10817
190	↓17	3605169	Краснодарский край	БРЮХОВЕЦКИЙ	СПК "НИВА КУБАНИ"	217413	42797	1139	11468
191	↓29	571889	Ставропольский край	КУРСКИЙ	КЛХ "РОСТОВАНОВСКИЙ"	148753	76346	507	25907
192	↓16	643424	Алтайский край	ТОГУЛЬСКИЙ	ГУП "АНТИПИНСКОЕ"	173111	50859	440	11004
193	↓34	641058	Ставропольский край	ТРУНОВСКИЙ	СПК "КОЛХОЗ "ТЕРНОВСКОЕ**"	189580	46283	598	19141
194	↓9	3605896	Краснодарский край	СТАРОМИНСКИЙ	СПК "НИВА КУБАНИ"	193918	44318	622	11250
195	↓41	486528	Московская область	ЛУХОВИЦКИЙ	ГУП "ПНО ПОЙМА**"	208869	40547	402	6357
196	↓18	580931	Ульяновская область	МЕЛЕКЕССКИЙ	СХК ИМ Н К КРУПСКОЙ	226866	35774	1628	35489
197	↓98	612306	Кировская область	г. КИРОВ	ЗАО "АГРОФИРМА "ДОРОНИЧИ"	228982	35352	648	4648
198	Новое	651022	Калининградская область	БАГРАТИОНОВСКИЙ	ОАО "НОВОСЕЛОВСКОЕ"	153925	59820	172	660
199	Новое	624433	Республика Мордовия	ЧАМЗИНСКИЙ	ОАО "ПТИЦЕФАБРИКА "ЧАМЗИНСКАЯ"	231718	33948	668	17036
200	↑1	3686009	Свердловская область	ИРБИТСКИЙ	КОЛХОЗ "РОССИЯ**"	161368	50503	733	11540

Рейтинг	Изменение рейтинга за год	Код ОКПО	Республика, край, область	Район	Наименование хозяйства	Показатели, по которым определялся рейтинг (в среднем за 2004–2006 гг.)		2006 г.	
						Выручка от реализации продукции и услуг, тыс. руб.	Прибыль от реализации продукции, тыс. руб.	Численность работников всего, человек	Площадь сельхозугодий, га
201	↑10	24232896	Ростовская область	КРАСНОСУЛИНСКИЙ	ООО АГРОФИРМА "ТОПАЗ"	165099	48484	353	19300
202	↓15	593141	Алтайский край	ПЕТРОПАВЛОВСКИЙ	АСКФХ "АНУЙСКОЕ"	163093	49757	892	35414
203	↑46	2826773	Краснодарский край	КОРЕНОВСКИЙ	ЗАО ПЛЕМПТИЦЕФАБРИКА "РОДИНА"	191378	41054	159	0
204	↓23	637009	Вологодская область	ВОЛОГОДСКИЙ	СПК "АГРОФИРМА КРАСНАЯ ЗВЕЗДА"	220108	35226	576	4910
205	↓19	623273	Вологодская область	ВОЛОГОДСКИЙ	СХПК "ПЛЕМПТИЦА-МОЖАЙСКОЕ**"	210154	36644	447	225
206	↓4	54660632	Белгородская область	ЯКОВЛЕВСКИЙ	ООО "ТОМАРОВСКИЙ БРОЙЛЕР"	226466	32663	8	0
207	↓36	46057407	Волгоградская область	НОВОАННИНСКИЙ	ООО "ГЕЛИО-ПАКС-АГРО"	139183	64343	190	23249
208	↓19	631367	Волгоградская область	НИКОЛАЕВСКИЙ	ЗАО "АГРОФИРМА "ВОСТОК"	166856	46572	564	13575
209	↓11	31786431	Краснодарский край	г. ЛАБИНСК	ООО ПРОГРЕСС	199116	37621	370	21106
210	↓98	48444502	Краснодарский край	КУРГАНИНСКИЙ	ЗАО "КУБАНСКИЙ БРОЙЛЕР"	312584	26450	815	0
211	↓44	4726024	Ростовская область	ЗЕРНОГРАДСКИЙ	ОАО "ДОНСКОЕ"	147623	54344	677	23350
212	↓32	598084	Омская область	ПАВЛОГРАДСКИЙ	ЗАО "НИВА"	184586	39903	817	32345
213	↓38	3607412	Краснодарский край	ЛЕНИНГРАДСКИЙ	ЗАО "ИМЕНИ ИЛЬИЧА"	193856	37578	790	8823
214	↓42	571719	Ставропольский край	НОВОАЛЕКСАНДРОВСКИЙ	СХ ЗАО "РАДУГА**"	167759	43659	656	11247
215	↓32	3606625	Краснодарский край	КАНЕВСКИЙ	ЗАО ПЛЕМЗАВОД "ПРИВОЛЬНОЕ**"	222124	32071	746	13312
216	↓22	640917	Краснодарский край	УСТЬ-ЛАБИНСКИЙ	ГУП ПЗ ОПХ "ЛАДОЖСКОЕ"	139258	57706	345	7439

Рейтинг	Изменение рейтинга за год	Код ОКПО	Республика, край, область	Район	Наименование хозяйства	Показатели, по которым определялся рейтинг (в среднем за 2004–2006 гг.)		2006 г.	
						Выручка от реализации продукции и услуг, тыс. руб.	Прибыль от реализации продукции, тыс. руб.	Численность работников всего, человек	Площадь сельхозугодий, га
217	↓51	5105152	Алтайский край	ПЕРВОМАЙСКИЙ	ГУП "ПТИЦЕФАБРИКА МОЛОДЕЖНАЯ**"	263681	28417	1035	17960
218	Новое	636711	Ленинградская область	ВСЕВОЛОЖСКИЙ	ЗАО "ПТИЦЕФАБРИКА НЕВСКАЯ"	256322	28654	314	0
219	↓3	551444	Кировская область	КУМЕНСКИЙ	ОАО ПЛЕМЗАВОД "ОКТЯБРЬСКИЙ"	155386	48709	644	11110
220	↓60	3607458	Краснодарский край	НОВОКУБАНСКИЙ	КЛХ ИМ ЛЕНИНА*	233496	29536	1101	13959
221	↓37	3610802	Ставропольский край	НОВОАЛЕКСАНДРОВСКИЙ	СХК КОЛХОЗ "РОДИНА**"	152493	49057	550	14382
222	145	1699350	Республика Башкортостан	АУРГАЗИНСКИЙ	ООО СХП "АГРОГАЛС"	181746	37909	433	24891
223	Новое	635951	Иркутская область	г. АНГАРСК	ЗАО "АНГАРСКАЯ ПТИЦЕФАБРИКА"	265665	27981	458	0
224	↑1	628905	Краснодарский край	БРЮХОВЕЦКИЙ	ЗАО "ЛЕБЯЖЬЕ-ЧЕПИГИНСКОЕ"	197039	34183	584	8839
225	↑64	3604514	Краснодарский край	КАЛИНИНСКИЙ	ПК "ОКТЯБРЬ**"	273336	27124	1161	13990
226	↓63	53561170	Волгоградская область	МИХАЙЛОВСКИЙ	ООО "ГЕЛИО-ПАКС-АГРО 4"	131317	61720	190	18652
227	↓42	656611	Краснодарский край	ТБИЛИССКИЙ	ОАО "КРОПОТКИНСКОЕ"	159602	43846	605	9042
228	↓16	3605904	Краснодарский край	СТАРОМИНСКИЙ	СПК "КАВКАЗ"	155296	45888	592	7950
229	Новое	14808214	Краснодарский край	КУЩЕВСКИЙ	ООО ОПХ СЛАВА КУБАНИ	195930	33443	324	11318
230	Новое	55628820	Кемеровская область	БЕЛОВСКИЙ	ООО ПФ "ИНСКАЯ"	210127	30929	336	0
231	↑14	2768774	Республика Марий Эл	МЕДВЕДЕВСКИЙ	ОАО "ТЕПЛИЧНОЕ"	217301	30247	966	7400

Рейтинг	Изменение рейтинга за год	Код ОКПО	Республика, край, область	Район	Наименование хозяйства	Показатели, по которым определялся рейтинг (в среднем за 2004–2006 гг.)		2006 г.	
						Выручка от реализации продукции и услуг, тыс. руб.	Прибыль от реализации продукции, тыс. руб.	Численность работников всего, человек	Площадь сельхозугодий, га
232	↑12	629554	Краснодарский край	г. НОВОРОССИЙСК	ЗАО ПТИЦЕФАБРИКА "НОВОРОССИЙСК"	200871	29865	461	113
233	↓42	3604276	Краснодарский край	ТИМАШЕВСКИЙ	ЗАО А/Ф "НИВА**"	266661	25414	1332	17035
234	↓17	2094531	Белгородская область	КОРОЧАНСКИЙ	ЗАО АГРОФИРМА "РУСЬ**"	208356	29413	445	0
235	Новое	12067431	Псковская область	ПОРХОВСКИЙ	МУП "СОВХОЗ ШЕЛОНСКИЙ"	254321	26249	534	838
236	↓89	1543079	Нижегородская область	ПАВЛОВСКИЙ	АООТ ПТИЦЕФАБРИКА "ВОРСМЕНСКАЯ**"	253045	26017	554	3798
237	↓105	3610420	Ставропольский край	КОЧУБЕЕВСКИЙ	СХК-КПХ ПЛЕМЗАВОД ИМ ЧАПАЕВА*	256973	25456	1228	13616
238	↑18	3606105	Краснодарский край	ВЫСЕЛКОВСКИЙ	АОЗТ "НИВА"	139486	43094	556	11480
239	Новое	546029	Ленинградская область	ВСЕВОЛОЖСКИЙ	ЗАО "ПЛЕМЕННОЙ ЗАВОД "РУЧЬИ"	140093	42080	371	3510
240	↓17	3606163	Краснодарский край	БРЮХОВЕЦКИЙ	СПК "НОВЫЙ ПУТЬ"	133682	47271	427	5720
241	↓9	48066304	Волгоградская область	ГОРОДИЩЕНСКИЙ	ОАО "НПГ"САДЫ ПРИДОНЬЯ"	121649	55038	536	3642
242	Новое	623244	Вологодская область	ВОЛОГОДСКИЙ	ОАО "ПТИЦЕФАБРИКА "ЕРМАКОВО"	220123	27495	383	318
243	↑14	3605620	Краснодарский край	ПАВЛОВСКИЙ	ООО "АТАМАНСКОЕ"	140906	39170	536	7360
244	↑40	620843	Алтайский край	БИЙСКИЙ	ГУП "ПРОМЫШЛЕННЫЙ"	193522	28904	406	7520
245	↓3	3605040	Краснодарский край	БЕЛОГЛИНСКИЙ	СПК ИМ ЛЕНИНА	136295	41234	590	11890
246	↓91	5071507	Ивановская область	ИВАНОВСКИЙ	ГП СВХ "ТЕПЛИЧНЫЙ"	337640	21833	980	56
247	↓27	554425	Брянская область	СТАРОДУБСКИЙ	ТНВ "КРАСНЫЙ ОКТЯБРЬ**"	159415	32443	663	5515

Рейтинг	Изменение рейтинга за год	Код ОКПО	Республика, край, область	Район	Наименование хозяйства	Показатели, по которым определялся рейтинг (в среднем за 2004–2006 гг.)		2006 г.	
						Выручка от реализации продукции и услуг, тыс. руб.	Прибыль от реализации продукции, тыс. руб.	Численность работников всего, человек	Площадь сельхозугодий, га
248	Новое	3604394	Краснодарский край	ТИХОРЕЦКИЙ	АОЗТ "ЗАРЯ"	188981	28630	544	12455
249	Новое	55517144	Ростовская область	ЗЕРНОГРАДСКИЙ	ООО "ДОНСКИЕ АГРОКУЛЬТУРЫ"	166709	29893	446	24040
250	Новое	42677455	Ростовская область	ПЕСЧАНОКОПСКИЙ	ООО "ПРОГРЕСС-АГРО"	160524	31440	307	12753
251	↓54	631580	Самарская область	СТАВРОПОЛЬСКИЙ	ОАО "ТПФ**"	318130	21496	740	1067
252	↑18	647204	Краснодарский край	АБИНСКИЙ	ОАО КСП "СВЕТЛОГОРСКОЕ"	123591	46831	711	1812
253	↓20	52876670	Брянская область	ДЯТЬКОВСКИЙ	ЗАО "ПОБЕДА-АГРО"	249646	23870	596	0
254	↓96	5213108	Пермская область	г. ЧАЙКОВСКИЙ	ЗАО "ПТИЦЕФАБРИКА "ЧАЙКОВСКАЯ**"	303077	21465	906	4791
255	↓163	54688932	Воронежская область	г. ВОРОНЕЖ	ЗАО "ЦЧ АПК"	233163	24538	1055	27695
256	↓49	5345123	Ростовская область	КАГАЛЬНИЦКИЙ	СПК "АФ НОВОБАТАЙСКАЯ**"	162570	29765	469	12624
257	↓36	544421	Вологодская область	г. ВОЛОГДА	СХПК КОМБИНАТ "ТЕПЛИЧНЫЙ**"	159610	30368	395	15
258	↑17	10135391	Краснодарский край	ПАВЛОВСКИЙ	СХК "ЗА МИР И ТРУД"	133584	37950	480	8302
259	↓49	630296	Ростовская область	ВОЛГОДОНСКОЙ	ЗАО "ПТИЦЕФАБРИКА ИМЕНИ А.А. ЧЕРНИКОВА**"	239135	23776	786	560
260	↓67	48063493	Волгоградская область	ДАНИЛОВСКИЙ	ООО "АГРОФИРМА "АГРО-ДАНИЛОВКА"	168205	28599	560	49497
261	↓22	13242064	Московская область	ЛЮБЕРЕЦКИЙ	ЗАО "ПТИЦЕФАБРИКА "МИРНАЯ"	340586	20436	157	0
262	Новое	46210926	Орловская область	ЛИВЕНСКИЙ	ОАО АГРОФИРМА "ЛИВНЫ-МЯСО"	180197	27669	663	11155

Рейтинг	Изменение рейтинга за год	Код ОКПО	Республика, край, область	Район	Наименование хозяйства	Показатели, по которым определялся рейтинг (в среднем за 2004–2006 гг.)		2006 г.	
						Выручка от реализации продукции и услуг, тыс. руб.	Прибыль от реализации продукции, тыс. руб.	Численность работников всего, человек	Площадь сельхозугодий, га
263	↓5	3654446	Курская область	КОРЕНЕВСКИЙ	СХК "ЛЕНИНСКИЙ ПРИЗЫВ"	139741	32275	301	4718
264	Новое	601722	Тюменская область	ТЮМЕНСКИЙ	ЗАО АФ "КАСКАРА"	163578	28604	614	15005
265	↓19	1518495	Белгородская область	ВЕЙДЕЛЕВСКИЙ	ЗАО "ДОЛЖАНСКОЕ"	124842	38339	278	9895
266	↑12	3614754	Белгородская область	ГУБКИНСКИЙ	ЗАО СКОРОДНЯНСКОЕ	161229	28875	627	10890
267	↓63	625177	Ивановская область	КИНЕШЕМСКИЙ	КИНЕШЕМСКАЯ ПТИЦЕФАБРИКА	220903	23866	536	1495
268	↑12	562293	Московская область	ОЗЕРСКИЙ	ЗАО "ОЗЕРЫ"	142045	29859	279	3781
269	↑17	651565	Краснодарский край	КАНЕВСКИЙ	АОЗТ "КУБАНСКАЯ СТЕПЬ"	124480	35969	290	5196
270	Новое	57392876	Тульская область	СУВОРОВСКИЙ	ООО "СУВОРОВСКАЯ ПТИЦЕФАБРИКА"	164422	27202	358	0
271	Новое	3606660	Краснодарский край	КАНЕВСКИЙ	ЗАО "РОДИНА"	166660	26970	426	9260
272	↓64	554170	Брянская область	БРЯНСКИЙ	СХПК АГРОФИРМА "КУЛЬТУРА"	274108	20532	950	4864
273	Новое	3886352	Архангельская область	АНДЕГСКИЙ	СПК РК "АНДЕГ"	282567	20120	251	1076
274	↓55	405197	Краснодарский край	ТЕМРЮКСКИЙ	ОАО "ЗАПОРОЖСКОЕ"	199196	24113	616	3350
275	↑16	54650088	Белгородская область	ГУБКИНСКИЙ	ЗАО "НИКАНОРОВСКОЕ"	139052	29551	322	6628
276	Новое	625585	Калужская область	г. КАЛУГА	ЗАО "КАРАЧЕВСКАЯ ПТИЦЕФАБРИКА"	217593	23046	375	816
277	↓15	3605991	Краснодарский край	ТБИЛИССКИЙ	АОЗТ ИМ.Т.Г.ШЕВЧЕНКО*	139448	29247	516	9018
278	↓41	543309	Омская область	ИСИЛЬКУЛЬСКИЙ	СПК "ЛЕСНОЙ"	121266	35878	559	27772

Рейтинг	Изменение рейтинга за год	Код ОКПО	Республика, край, область	Район	Наименование хозяйства	Показатели, по которым определялся рейтинг (в среднем за 2004–2006 гг.)		2006 г.	
						Выручка от реализации продукции и услуг, тыс. руб.	Прибыль от реализации продукции, тыс. руб.	Численность работников всего, человек	Площадь сельхозугодий, га
279	↓53	634331	Удмуртская Республика	ЗАВЬЯЛОВСКИЙ	ОАО "ИЖЕВСКАЯ ПТИЦЕФАБРИКА"	222638	22415	562	487
280	↓71	603307	Красноярский край	НАЗАРОВСКИЙ	СЗАО "КРАСНОПОЛЯНСКОЕ**"	133033	30650	795	32218
281	↓41	55511957	Ростовская область	ЦЕЛИНСКИЙ	ООО "КОЛОС"	115368	39572	405	12928
282	Новое	20699373	Краснодарский край	СЛАВЯНСК-НА-КУБАНИ	ООО АСПЕКТ	117047	37826	419	11897
283	Новое	651045	Калининградская область	БАГРАТИОНОВСКИЙ	ОАО "АГРОФИРМА БАГРАТИОНОВСКАЯ"	118361	36885	202	345
284	↓50	654316	Красноярский край	КАНСКИЙ	ОАО "ПЛЕМЗАВОД КРАСНЫЙ МАЯК"	128032	31188	786	18369
285	↓67	626797	Рязанская область	РЯЗАНСКИЙ	ЗАО "ОКСКАЯ ПТИЦЕФАБРИКА**"	220679	22265	354	1898
286	112	2293503	Ставропольский край	НОВОСЕЛИЦКИЙ	ЗАО "АРТЕЗИАНСКОЕ"	106194	49990	397	11791
287	↓18	489679	Краснодарский край	НОВОКУБАНСКИЙ	ОАО КОННЫЙ ЗАВОД "ВОСХОД**"	136552	29133	784	6768
288	Новое	26019942	Псковская область	ПСКОВСКИЙ	ООО "ПСКОВАГРОИНВЕСТ"	125128	31009	347	2480
289	↓29	616362	Краснодарский край	НОВОКУБАНСКИЙ	ЗАО КСП "КУБАНЬ**"	118610	33497	339	5193
290	↓63	51015575	Тюменская область	УПОРОВСКИЙ	ООО "АГРОФИРМА КРИММ"	222847	21346	482	30209
291	↓12	41930290	Белгородская область	ЯКОВЛЕВСКИЙ	ООО "КУСТОВОЕ"	115341	35441	490	7005
292	Новое	4682858	Костромская область	КОСТРОМСКОЙ	ЗАО "ШУВАЛОВО"	216209	21655	518	1255
293	↓105	43491928	Ленинградская область	ЛОМОНОСОВСКИЙ	ООО "ПЛЕМЕННАЯ ПТИЦЕФАБРИКА ЛЕБЯЖЬЕ"	225661	21041	288	8
294	↓99	2088453	Ростовская область	МИЛЛЕРОВСКИЙ	ЗАОР "НП "ПТИЦЕФАБРИКА ОРЕХОВСКАЯ**"	169117	23897	424	4249

Рейтинг	Изменение рейтинга за год	Код ОКПО	Республика, край, область	Район	Наименование хозяйства	Показатели, по которым определялся рейтинг (в среднем за 2004–2006 гг.)		2006 г.	
						Выручка от реализации продукции и услуг, тыс. руб.	Прибыль от реализации продукции, тыс. руб.	Численность работников всего, человек	Площадь сельхозугодий, га
295	Новое	74286609	Кемеровская область	ПРОМЫШЛЕННО-ВСКИЙ	ООО "ЗАРИНСКИЙ СВИНОКОМПЛЕКС"	193698	22560	546	5512
296	Новое	3606387	Краснодарский край	ЕЙСКИЙ	ЗАО "РОДИНА"	119906	31231	821	15024
297	↓24	55946632	Краснодарский край	ТИХОРЕЦКИЙ	ООО КУБАНЬАГРО-ФАСТА	150733	25785	375	7886
298	↓5	52942409	Ярославская область	НЕКРАСОВСКИЙ	ОАО "НЕКРАСОВСКАЯ ПТИЦЕФАБРИКА"	123230	29781	207	189
299	↓27	486586	Московская область	ОДИНЦОВСКИЙ	ЗАО ПЛЕМХОЗ "НАРО-ОСАНОВСКИЙ"	137926	27432	426	5005
300	Новое	650583	Московская область	БАЛАШИХИНСКИЙ	ОАО "ПЛЕМЕННОЙ ЗВЕРОСОВХОЗ "САЛТЫКОВСКИЙ"	138555	26910	267	39
ИТОГО						124918444	26171266	265950	3156565

Раздел III. Отраслевые рейтинги
Рейтинг наиболее крупных и эффективных предприятий по производству зерна в России (Клуб «Зерно-100» 2004–2006 гг.)

Рейтинг	Изменение рейтинга за год	Республика, край, область	Район	Название хозяйства	В среднем за 2004-2006 гг.							
					Посевная площадь, га	Валовой сбор, т	Урожайность, ц/га	Выручка от реализованного зерна, тыс. руб.	Прибыль от реализованного зерна, тыс. руб.	Себестоимость реализованного зерна, руб./ц	Цена реализованного зерна, руб./ц	Уровень рентабельности реализованного зерна, %
1	0	Краснодарский край	ВЫСЕЛКОВСКИЙ	ЗАО "АГРОКОМПЛЕКС"	37382	205528	55,0	315289	121077	174,8	283,7	62,3
2	0	Ростовская область	г. РОСТОВ-НА-ДОНУ	ООО "АГРОСОЮЗ ЮГ РУСИ"	38822	120586	31,1	343971	90618	228,3	310,0	35,8
3	0	Красноярский край	УЖУРСКИЙ	ЗАО "ИСКРА"	21733	80601	37,1	222754	98236	211,4	378,1	78,9
4	↑3	Ставропольский край	СОВЕТСКИЙ	СХК КЛХ ИМ. ЛЕНИНА	11826	67319	56,9	152709	69752	170,9	314,5	84,1
5	0	Липецкая область	ЛИПЕЦК	ЗАО "ЗЕРОС"	20447	62241	30,4	267261	63016	250,3	327,5	30,9
6	↑6	Ставропольский край	КРАСНОГВАРДЕЙСКИЙ	ЗАО "ПОБЕДА"	17523	82725	47,2	249196	54568	217,9	279,0	28,0
7	↓3	Ставропольский край	НОВОАЛЕКСАНДРОВСКИЙ	ООО "АГРОФИРМА "ЗОЛОТАЯ НИВА"	29350	119417	40,7	347964	42277	249,0	283,4	13,8
8	↑3	Ставропольский край	БЛАГОДАРЕНСКИЙ	СХК КЛХ "ГИГАНТ"	14742	53435	36,2	150124	78900	140,7	296,6	110,8
9	0	Липецкая область	ЗАДОНСКИЙ	ОАО "АГРОПРОМЫШЛЕННОЕ ОБЪЕДИНЕНИЕ АВРОРА"	16885	59519	35,2	130086	77451	154,4	381,6	147,1
10	↓4	Ростовская область	ЦЕЛИНСКИЙ	ЗАО "КИРОВСКИЙ КОННЫЙ ЗАВОД"	10941	54840	50,1	162201	57748	203,5	316,0	55,3

Рейтинг	Изменение рейтинга за год	Республика, край, область	Район	Название хозяйства	В среднем за 2004-2006 гг.							
					Посевная площадь, га	Валовой сбор, т	Урожайность, ц/га	Выручка от реализованного зерна, тыс. руб.	Прибыль от реализованного зерна, тыс. руб.	Себестоимость реализованного зерна, руб./ц	Цена реализованного зерна, руб./ц	Уровень рентабельности реализованного зерна, %
11	↓3	Ставропольский край	КОЧУБЕЕВСКИЙ	СХК КОЛХОЗ-ПЛЕМЗАВОД "КАЗЬМИНСКИЙ"	10741	62557	58,2	151346	51960	199,6	304,0	52,3
12	↑2	Белгородская область	РАКИТЯНСКИЙ	ООО "БЕЛГОРОДСКИЕ ГРАНУЛИРОВАННЫЕ КОРМА"	16675	48267	28,9	217088	65019	213,6	304,9	42,8
13	↑16	Краснодарский край	ВЫСЕЛКОВСКИЙ	ЗАО АФ ИМ.ИЛЬИЧА	12338	70206	56,9	149918	38914	189,9	256,5	35,1
14	↓4	Красноярский край	УЖУРСКИЙ	ЗАО "СОЛГОНСКОЕ"	13100	53960	41,2	119841	58829	177,8	349,1	96,4
15	0	Ставропольский край	ТРУНОВСКИЙ	СХК КОЛХОЗ ИМЕНИ ВОРОШИЛОВА	11683	58068	49,7	129731	40269	201,6	292,4	45,0
16	↓3	Ставропольский край	СОВЕТСКИЙ	СХК КОЛХОЗ "РУСЬ"	8604	52967	61,6	111633	56148	146,3	294,3	101,2
17	↑10	Ставропольский край	КРАСНОГВАРДЕЙСКИЙ	СХК "КОЛХОЗ "РОДИНА"	11047	49485	44,8	116396	38946	199,2	299,4	50,3
18	0	Ставропольский край	КУРСКИЙ	КЛХ "РОСТОВАНОВСКИЙ"	13189	59582	45,2	96781	50713	120,0	252,1	110,1
19	↓2	Ставропольский край	ТРУНОВСКИЙ	ЗАО "СОВХОЗ ИМ. КИРОВА"	11659	50199	43,1	115035	35307	187,3	270,2	44,3
20	↑11	Ростовская область	ЗЕРНОГРАДСКИЙ	СЗАО "СКВО"	8825	42170	47,8	110864	46808	173,7	300,6	73,1
21	↓5	Ставропольский край	НОВОАЛЕКСАНДРОВСКИЙ	СХК ПЛЕМКОЛХОЗ "РОССИЯ"	8834	46536	52,7	110080	37506	174,6	264,8	51,7
22	↓1	Ростовская область	ЗЕРНОГРАДСКИЙ	ОАО "ДОНСКОЕ"	13451	44221	32,9	101342	33767	204,7	306,9	50,0

Рейтинг	Изменение рейтинга за год	Республика, край, область	Район	Название хозяйства	В среднем за 2004-2006 гг.							
					Посевная площадь, га	Валовой сбор, т	Урожайность, ц/га	Выручка от реализованного зерна, тыс. руб.	Прибыль от реализованного зерна, тыс. руб.	Себестоимость реализованного зерна, руб./ц	Цена реализованного зерна, руб./ц	Уровень рентабельности реализованного зерна, %
23	↓4	Ставропольский край	ТРУНОВСКИЙ	СПК "КОЛХОЗ "ТЕРНОВСКОЕ"	9890	47718	48,2	107893	28069	211,0	285,2	35,2
24	↑21	Краснодарский край	БЕЛОГЛИНСКИЙ	ООО УСПЕНСКИЙ	10148	46887	46,2	97488	30902	162,5	237,9	46,4
25	↓5	Краснодарский край	НОВОКУБАНСКИЙ	ПК СХК КОЛХОЗ "РОДИНА"	7091	43581	61,5	94786	34123	191,0	298,4	56,2
26	↓3	Краснодарский край	НОВОКУБАНСКИЙ	ЗАО "ХУТОРОК"	5936	35843	60,4	107733	33653	227,2	330,5	45,4
27	↓1	Краснодарский край	ПАВЛОВСКИЙ	КЛХ "РОССИЯ"	9238	40159	43,5	80873	43683	128,3	279,0	117,5
28	↓4	Волгоградская область	ДАНИЛОВСКИЙ	ООО "АГРОФИРМА "АГРО-ДАНИЛОВКА"	27840	48629	17,5	133889	22382	240,8	289,2	20,1
29	↑13	Нижегородская область	КРАСНООКТАБРСКИЙ	ООО "АЛГА"	6991	28074	40,2	134754	59056	290,2	516,7	78,0
30	↑22	Белгородская область	ШЕБЕКИНСКИЙ	ООО "БЕЛГОРОД-СЕМЕНА"	17166	63254	36,8	115058	21005	554,8	678,7	22,3
31	↑12	Краснодарский край	г. ЛАБИНСК	ООО ПРОГРЕСС	7206	31466	43,7	140147	29952	214,2	272,4	27,2
32	0	Красноярский край	УЖУРСКИЙ	СПК "АНДРОНОВСКОЕ"	14091	42865	30,4	81074	26420	228,7	339,3	48,3
33	0	Ставропольский край	НОВОАЛЕКСАНДРОВСКИЙ	СХК КОЛХОЗ "РОДИНА"	7018	34042	48,5	78544	30695	148,7	244,1	64,1
34	↑41	Ростовская область	САЛЬСКИЙ	СПК ИМЕНИ АНГЕЛЬЕВА	13283	46152	34,7	101714	21108	190,1	239,9	26,2
35	↑47	Волгоградская область	ЧЕРНЫШКОВСКИЙ	ООО "ВОЛЖСКИЙ УДАРНИК"	15194	41537	27,3	88198	23458	169,3	230,7	36,2

Рейтинг	Изменение рейтинга за год	Республика, край, область	Район	Название хозяйства	В среднем за 2004-2006 гг.							
					Посевная площадь, га	Валовой сбор, т	Урожайность, ц/га	Выручка от реализованного зерна, тыс. руб.	Прибыль от реализованного зерна, тыс. руб.	Себестоимость реализованного зерна, руб./ц	Цена реализованного зерна, руб./ц	Уровень рентабельности реализованного зерна, %
36	↑5	Омская область	ПАВЛОГРАДСКИЙ	ЗАО "НИВА"	17796	33759	19,0	95289	25342	250,6	341,4	36,2
37	↓9	Красноярский край	НАЗАРОВСКИЙ	СЗАО "КРАСНОПОЛЯНСКОЕ"	11500	29884	26,0	86460	30774	214,6	333,2	55,3
38	↑15	Краснодарский край	ВЫСЕЛКОВСКИЙ	АОЗТ "НИВА"	5788	29975	51,8	75778	36020	151,2	288,2	90,6
39	↑8	Саратовская область	ДЕРГАЧЕВСКИЙ	ОАО "МТС ЕРШОВСКАЯ"	30633	36033	11,8	68466	29649	146,5	258,4	76,4
40	↓6	Ставропольский край	НОВОАЛЕКСАНДРОВСКИЙ	СХ ЗАО "РАДУГА"	6948	33547	48,3	73900	27009	151,5	238,7	57,6
41	↑28	Челябинская область	ОКТАБРЬСКИЙ	СПК "ПОДОВИННОЕ"	16949	35193	20,8	76226	24101	234,7	343,2	46,2
42	↑24	Орловская область	г. Орел	ОАО "ОРЛОВСКИЕ ЧЕРНОЗЕМЫ"	12980	31661	24,4	120497	20288	242,6	291,7	20,2
43	↑7	Краснодарский край	КРАСНОАРМЕЙСКИЙ	СХК КОЛХОЗ ПЛЕМЗАВОД "РОССИЯ"	9178	42454	46,3	93680	19397	286,3	361,0	26,1
44	↑11	Волгоградская область	НОВОАННИНСКИЙ	ООО "ГЕЛИО-ПАКС-АГРО"	8769	25269	28,8	96836	44318	186,5	344,0	84,4
45	↑25	Ставропольский край	СОВЕТСКИЙ	СХК КОЛХОЗ ИМ. КИРОВА	8153	34082	41,8	77809	22400	186,8	262,3	40,4
46	↓16	Красноярский край	УЖУРСКИЙ	ЗАО "ЛОКШИНСКОЕ"	11500	31559	27,4	74987	25106	216,9	326,1	50,3
47	↓8	Волгоградская область	НОВОАННИНСКИЙ	ООО "ГПА 3"	7114	23127	32,5	103918	54138	172,3	359,7	108,8

Рейтинг	Изменение рейтинга за год	Республика, край, область	Район	Название хозяйства	В среднем за 2004-2006 гг.							
					Посевная площадь, га	Валовой сбор, т	Урожайность, ц/га	Выручка от реализованного зерна, тыс. руб.	Прибыль от реализованного зерна, тыс. руб.	Себестоимость реализованного зерна, руб./ц	Цена реализованного зерна, руб./ц	Уровень рентабельности реализованного зерна, %
48	↓4	Волгоградская область	ФРОЛОВСКИЙ	ООО "АГРОФИРМА "АГРО-ФРОЛОВО"	14647	32780	22,4	79893	22219	193,0	267,4	38,5
49	↑37	Краснодарский край	ЩЕРБИНОВСКИЙ	КЛХ "ЗНАМЯ ЛЕНИНА"	7766	39316	50,6	57271	29022	121,8	247,0	102,7
50	↑13	Ставропольский край	БУДЕННОВСКИЙ	СХК КОЛХОЗ "НИВА"	7639	29242	38,3	74120	27544	174,4	277,6	59,1
51	↑13	Ставропольский край	СОВЕТСКИЙ	СХК "АГРОФИРМА "ВОСТОЧНОЕ"	9870	39247	39,8	73835	20356	165,7	228,8	38,1
52	Новое	Липецкая область	ЧАПЛЫГИНСКИЙ	ООО "АГРОХИМ"	11918	36537	30,7	98004	17066	280,4	339,5	21,1
53	↓5	Волгоградская область	МИХАЙЛОВСКИЙ	ООО "ГЕЛИО-ПАКС-АГРО 4"	6756	23435	34,7	94152	44484	186,3	353,1	89,6
54	↑19	Ставропольский край	НОВОСЕЛИЦКИЙ	ООО "СП "СВОБОДНЫЙ ТРУД"	5492	27635	50,3	69362	35703	158,8	327,3	106,1
55	↓19	Орловская область	ДОЛЖАНСКИЙ	ЗАО АПК "ЮНОСТЬ"	8761	40749	46,5	80071	17174	236,7	301,3	27,3
56	↑9	Ростовская область	ЦЕЛИНСКИЙ	ООО "КОЛОС"	4992	26605	53,3	77976	28250	176,8	277,2	56,8
57	↑43	Краснодарский край	ТИХОРЕЦКИЙ	АОЗТ "ЗАРЯ"	6761	29670	43,9	95133	21024	216,2	277,5	28,4
58	↓4	Ставропольский край	АПАНАСЕНКОВСКИЙ	СХК КЛХ-ПЛЕМЗАВОД "ПУТЬ ЛЕНИНА"	10341	31949	30,9	62167	24921	127,4	212,6	66,9
59	↑33	Ставропольский край	АРЗГИРСКИЙ	СХК КЛХ ИМ. ЛЕНИНА АРЗГИРСКОГО Р-НА	10999	32668	29,7	65413	22263	149,6	226,8	51,6

Рейтинг	Изменение рейтинга за год	Республика, край, область	Район	Название хозяйства	В среднем за 2004-2006 гг.							
					Посевная площадь, га	Валовой сбор, т	Урожайность, ц/га	Выручка от реализованного зерна, тыс. руб.	Прибыль от реализованного зерна, тыс. руб.	Себестоимость реализованного зерна, руб./ц	Цена реализованного зерна, руб./ц	Уровень рентабельности реализованного зерна, %
60	Новое	Краснодарский край	СЛАВЯНСК-НА-КУБАНИ	ООО АСПЕКТ	6611	29440	44,5	74232	21301	258,3	362,3	40,2
61	↓23	Краснодарский край	НОВОКУБАНСКИЙ	КЛХ ИМ. ЛЕНИНА	6173	34196	55,4	71097	17972	236,2	316,1	33,8
62	↑5	Ставропольский край	ЛЕВОКУМСКИЙ	СХК "ОКТЯБРЬСКИЙ"	10903	28744	26,4	60045	29886	123,4	245,7	99,1
63	Новое	Ставропольский край	ИПАТОВСКИЙ	ФГУП ПЛЕМЗАВОД "БОЛЬШЕВИК"	9647	29602	30,7	69860	23182	172,5	258,1	49,7
64	↑20	Ставропольский край	СТЕПНОВСКИЙ	СХК ПЛЕМЗАВОД "ВОСТОК"	8385	30303	36,1	59713	24528	144,9	245,9	69,7
65	↓14	Краснодарский край	КАНЕВСКИЙ	ЗАО ПЛЕМЗАВОД "ПРИВОЛЬНОЕ"	5177	27148	52,4	77378	21210	205,4	282,9	37,8
66	↑11	Ростовская область	ЗИМОВНИКОВСКИЙ	ФГУП ПЛЕМКОНЗАВОД "ЗИМОВНИКОВСКИЙ"	8465	26767	31,6	62951	27625	150,2	267,7	78,2
67	↓11	Ставропольский край	НОВОСЕЛИЦКИЙ	СХК КОЛХОЗ ИМ. 1 МАЯ	7369	28730	39,0	55079	30653	137,7	310,5	125,5
68	↑3	Краснодарский край	КАНЕВСКИЙ	ЗАО ПЛЕМЗАВОД "УРОЖАЙ"	6646	35418	53,3	59991	17660	154,6	219,2	41,7
69	Новое	Ставропольский край	НОВОАЛЕКСАНДРОВСКИЙ	ОАО "УРОЖАЙНОЕ"	4280	23103	54,0	82273	24011	226,7	320,2	41,2
70	↑11	Ставропольский край	ИПАТОВСКИЙ	СХК "КИРОВСКИЙ"	9856	32042	32,5	61902	17793	174,7	245,1	40,3
71	↓11	Красноярский край	НАЗАРОВСКИЙ	ЗАО "НАЗАРОВСКОЕ"	29520	121112	41,0	44196	25736	182,2	436,3	139,4

Рейтинг	Изменение рейтинга за год	Республика, край, область	Район	Название хозяйства	В среднем за 2004-2006 гг.							
					Посевная площадь, га	Валовой сбор, т	Урожайность, ц/га	Выручка от реализованного зерна, тыс. руб.	Прибыль от реализованного зерна, тыс. руб.	Себестоимость реализованного зерна, руб./ц	Цена реализованного зерна, руб./ц	Уровень рентабельности реализованного зерна, %
72	Новое	Ставропольский край	БУДЕННОВСКИЙ	ЗАО "КАЛИНИНСКОЕ"	8737	25498	29,2	63055	26046	161,3	274,8	70,4
73	↑20	Липецкая область	ЛЕБЕДЯНСКИЙ	ОАО "РАССВЕТ"	4283	18854	44,0	97380	66562	170,9	540,0	216,0
74	Новое	Краснодарский край	ЩЕРБИНОВСКИЙ	СПК КЛХ ИМ. Т. Г. ШЕВЧЕНКО	6927	25957	37,5	71050	21071	169,2	240,6	42,2
75	↓18	Омская область	ИСИЛЬКУЛЬСКИЙ	ГОНО ОПЫТНО-ПРОИЗВОДСТВЕННОЕ ХОЗЯЙСТВО "БОЕВОЕ"	8680	22302	25,7	64753	37459	168,5	399,7	137,2
76	↑11	Ростовская область	ЗЕРНОГРАДСКИЙ	ООО "СХП МЕЧЕТИНСКОЕ"	5250	22907	43,6	72486	24939	190,8	290,9	52,5
77	Новое	Краснодарский край	КРАСНОАРМЕЙСКИЙ	ООО ИМ. ЛУКЬЯНЕНКО	7222	28235	39,1	77867	16418	258,3	327,3	26,7
78	Новое	Краснодарский край	СЛАВЯНСКИЙ	ООО АНАСТАСИЕВСКАЯ	6013	32798	54,5	101706	13070	347,1	398,3	14,7
79	Новое	Ставропольский край	НОВОСЕЛИЦКИЙ	СХК (КОЛХОЗ) "ЛУЧ"	4237	23061	54,4	65764	27231	184,3	314,6	70,7
80	Новое	Ставропольский край	СОВЕТСКИЙ	СХК КЛХ-АГРОФИРМА "ДРУЖБА"	7597	25399	33,4	73712	20023	193,8	266,1	37,3
81	↓35	Краснодарский край	ГУЛЬКЕВИЧСКИЙ	ГУП ОПХ ПЛЕМЗАВОД "КУБАНЬ"	6158	31010	50,4	61340	17068	211,5	293,0	38,6
82	Новое	Ставропольский край	ГРАЧЕВСКИЙ	ООО ПРОИЗВОДСТВЕННАЯ КОМПАНИЯ "ДОН"	12393	30444	24,6	67355	16012	168,2	220,6	31,2

Рейтинг	Изменение рейтинга за год	Республика, край, область	Район	Название хозяйства	В среднем за 2004-2006 гг.							
					Посевная площадь, га	Валовой сбор, т	Урожайность, ц/га	Выручка от реализованного зерна, тыс. руб.	Прибыль от реализованного зерна, тыс. руб.	Себестоимость реализованного зерна, руб./ц	Цена реализованного зерна, руб./ц	Уровень рентабельности реализованного зерна, %
83	0	Краснодарский край	БРЮХОВЕЦКИЙ	АОЗТ "ПОБЕДА"	7142	35645	49,9	49592	20922	148,7	257,2	73,0
84	Новое	Краснодарский край	КУЩЕВСКИЙ	ООО ОПХ СЛАВА КУБАНИ	3435	18942	55,1	131587	26303	245,8	307,1	25,0
85	↑11	Ставропольский край	ИПАТОВСКИЙ	СХК "ПЛЕМЗАВОД ВТОРАЯ ПЯТИЛЕТКА"	11395	35144	30,8	49550	20931	117,7	203,8	73,1
86	Новое	Ставропольский край	АЛЕКСАНДРОВСКИЙ	ООО "САБЛИНСКОЕ"	6896	28889	41,9	69341	16166	217,5	283,6	30,4
87	↑4	Краснодарский край	БЕЛОГЛИНСКИЙ	СПК ИМ. ЛЕНИНА	5594	28104	50,2	56630	19810	163,7	251,8	53,8
88	Новое	Ставропольский край	ТУРКМЕНСКИЙ	СПК ПЛЕМЗАВОД "ПУТЬ ЛЕНИНА"	8475	27340	32,3	54037	22660	145,1	249,8	72,2
89	↓30	Краснодарский край	УСТЬ-ЛАБИНСКИЙ	ОАО ПЛЕМЗАВОД "КУБАНЬ"	5385	33337	61,9	71312	13443	211,3	260,4	23,2
90	Новое	Ставропольский край	БЛАГОДАРЕНСКИЙ	ЗАО "КАМЕННОБАЛКОВСКОЕ"	7659	25588	33,4	55276	23322	163,5	282,9	73,0
91	↓29	Омская область	ИСИЛЬКУЛЬСКИЙ	СПК "ЛЕСНОЙ"	11606	22506	19,4	65090	23263	206,2	320,8	55,6
92	↓16	Оренбургская область	АДАМОВСКИЙ	ЗАО "ЮБИЛЕЙНОЕ"	14066	18327	13,0	112419	27721	345,3	458,4	32,7
93	Новое	Краснодарский край	КОРЕНОВСКИЙ	ООО КУБАНЬ-ЛЮКС	3396	21027	61,9	62538	28309	145,5	265,8	82,7
94	Новое	Краснодарский край	УСТЬ-ЛАБИНСКИЙ	ООО ВАСЮРИНСКИЙ МПК	6123	27111	44,3	60019	17263	202,8	284,7	40,4

Рейтинг	Изменение рейтинга за год	Республика, край, область	Район	Название хозяйства	В среднем за 2004-2006 гг.							
					Посевная площадь, га	Валовой сбор, т	Урожайность, ц/га	Выручка от реализованного зерна, тыс. руб.	Прибыль от реализованного зерна, тыс. руб.	Себестоимость реализованного зерна, руб./ц	Цена реализованного зерна, руб./ц	Уровень рентабельности реализованного зерна, %
95	↓21	Краснодарский край	ТИМАШЕВСКИЙ	ЗАО АФ "РУСЬ"	4310	26360	61,2	53663	22353	167,9	287,8	71,4
96	↓24	Краснодарский край	НОВОКУБАНСКИЙ	ГУП ОПХ ПЛЕМЗАВОД "ЛЕНИНСКИЙ ПУТЬ"	5092	27323	53,7	64509	15942	243,6	323,6	32,8
97	Новое	Ставропольский край	СОВЕТСКИЙ	СХК КЛХ "РОДИНА"	7439	29743	40,0	50310	17283	153,7	234,2	52,3
98	Новое	Ростовская область	ЗИМОВНИКОВСКИЙ	СПК "ЦЕЛИННЫЙ"	9410	22130	23,5	50231	33292	83,9	248,9	196,5
99	Новое	Волгоградская область	НОВНИКОЛАЕВСКИЙ	ООО "АГРОФИРМА "АГРО-НОВНИКОЛАЕВСКИЙ"	10284	25847	25,1	70259	15021	222,1	282,5	27,2
100	↓51	Новосибирская область	ОРДЫНСКИЙ	ЗАО ПЛЕМЗАВОД "ИРМЕНЬ"	9481	28441	30,0	48347	21844	195,1	355,8	82,4

Рейтинг наиболее крупных и эффективных предприятий по производству подсолнечника в России (Клуб «Подсолнечник–100» 2004–2006 гг.)

Рейтинг	Изменение рейтинга за год	Республика, край область	Район	Название хозяйства	В среднем за 2004–2006 гг.							
					Посевная площадь, га	Валовой сбор, т	Урожайность, ц/га	Выручка от реализованного подсолнечника, тыс. руб.	Прибыль от реализованного подсолнечника, тыс. руб.	Себестоимость реализованного подсолнечника, руб/ц	Цена реализованного подсолнечника, руб/ц	Уровень рентабельности реализованного подсолнечника, %
1	0	Ростовская область	г. РОСТОВ-НА-ДОНУ	ООО "АГРОСОЮЗ ЮГ РУСИ"	8074	13409	16,6	85416	34226	397,3	663,0	66,9
2	0	Ставропольский край	НОВОАЛЕКСАНДРОВСКИЙ	ООО "АГРОФИРМА "ЗОЛОТАЯ НИВА"	6877	14940	21,7	85172	26565	403,6	586,6	45,3
3	↑14	Ростовская область	ЗЕРНОГРАДСКИЙ	ООО "ДОНСКИЕ АГРОКУЛЬТУРЫ"	8998	14216	15,8	78393	20615	412,6	559,9	35,7
4	↓1	Ростовская область	КРАСНОСУЛИНСКИЙ	ООО АГРОФИРМА "ТОПАЗ"	3686	10635	28,9	63003	20700	397,8	592,4	48,9
5	↓1	Ростовская область	КАШАРСКИЙ	СПК "СВЕТЛЫЙ"	6983	8057	11,5	46267	32506	194,4	653,8	236,2
6	↑9	Ставропольский край	КРАСНОГВАРДЕЙСКИЙ	ЗАО "ПОБЕДА"	4093	9308	22,7	55414	19390	373,5	574,6	53,8
7	↓1	Ставропольский край	СОВЕТСКИЙ	СХК КОЛХОЗ "РУСЬ"	3555	7808	22,0	44685	30961	179,8	585,5	225,6
8	↑1	Ростовская область	ЗЕРНОГРАДСКИЙ	СЗАО "СКВО"	2612	7347	28,1	44889	25516	260,1	602,8	131,7
9	↓4	Ростовская область	ЗЕРНОГРАДСКИЙ	ОАО "ДОНСКОЕ"	3586	6371	17,8	42184	27331	243,8	692,3	184,0
10	↑4	Краснодарский край	НОВОПОКРОВСКИЙ	СПК КЛХ "ЛЕНИНСКИЙ ПУТЬ"	3063	6552	21,4	34806	15889	305,6	562,2	84,0
11	0	Волгоградская область	АЛЕКСЕЕВСКИЙ	ОАО "РАО АЛЕКСЕЕВСКОЕ"	5834	6900	11,8	40902	14603	383,6	596,6	55,5

Рейтинг	Изменение рейтинга за год	Республика, край область	Район	Название хозяйства	В среднем за 2004–2006 гг.							
					Посевная площадь, га	Валовой сбор, т	Урожайность, ц/га	Выручка от реализованного подсолнечника, тыс. руб.	Прибыль от реализованного подсолнечника, тыс. руб.	Себестоимость реализованного подсолнечника, руб/ц	Цена реализованного подсолнечника, руб/ц	Уровень рентабельности реализованного подсолнечника, %
12	↓5	Волгоградская область	НОВОАННИНСКИЙ	ООО "ГПА З"	2839	5181	18,2	46789	25521	406,1	893,3	120,0
13	↑24	Воронежская область	ПОДГОРЕНСКИЙ	ЗАО "АГРОФИРМА АПРОТЕК-ПОДГОРЕНСКАЯ"	3889	6166	15,9	45604	15552	370,7	562,6	51,7
14	↑2	Краснодарский край	ВЫСЕЛКОВСКИЙ	ЗАО АФ ИМ.ИЛЬИЧА	2522	6500	25,8	32027	17420	241,7	529,9	119,3
15	↓7	Волгоградская область	МИХАЙЛОВСКИЙ	ООО "ГЕЛИО-ПАКС-АГРО 4"	3240	5806	17,9	36826	17162	401,1	751,1	87,3
16	↓6	Волгоградская область	НОВОАННИНСКИЙ	ООО "ГЕЛИО-ПАКС-АГРО"	3614	5482	15,2	40956	19591	385,0	738,0	91,7
17	↓4	Волгоградская область	МИХАЙЛОВСКИЙ	ОАО "ДЕЛЬТА-АГРО"	5754	7473	13,0	52064	10179	531,0	660,0	24,3
18	↑12	Ставропольский край	КОЧУБЕЕВСКИЙ	СХК КОЛХОЗ-ПЛЕМЗАВОД "КАЗЬМИНСКИЙ"	2653	6268	23,6	31728	15310	359,7	695,1	93,2
19	↑62	Волгоградская область	НОВНИКОЛАЕВСКИЙ	ООО "ГПА Б"	2945	5591	19,0	29667	15669	296,2	627,7	111,9
20	Новое	Оренбургская область	БУЗУЛУКСКИЙ	АРТ "ЗЕРНО ОРЕНБУРЖЬЯ"	3743	5406	14,4	34241	13927	284,7	479,8	68,6
21	↑2	Ставропольский край	КРАСНОГВАРДЕЙСКИЙ	СХК "КОЛХОЗ "РОДИНА"	2407	5873	24,4	25388	15063	268,7	660,7	145,9
22	↑48	Саратовская область	ПЕРЕЛЮБСКИЙ	ОАО "СЕЛЬХОЗТЕХНИКА"	6568	6614	10,1	27694	10483	322,4	518,7	60,9
23	↑18	Ростовская область	ПЕСЧАНОКОПСКИЙ	ЗАО ИМ. С. М. КИРОВА	2166	5849	27,0	34829	9808	393,4	547,6	39,2

Рейтинг	Изменение рейтинга за год	Республика, край область	Район	Название хозяйства	В среднем за 2004–2006 гг.							
					Посевная площадь, га	Валовой сбор, т	Урожайность, ц/га	Выручка от реализованного подсолнечника, тыс. руб.	Прибыль от реализованного подсолнечника, тыс. руб.	Себестоимость реализованного подсолнечника, руб/ц	Цена реализованного подсолнечника, руб/ц	Уровень рентабельности реализованного подсолнечника, %
24	Новое	Ростовская область	ПЕСЧАНОКОПСКИЙ	ОАО "АГРОКОМПЛЕКС РАЗВИЛЬНОЕ"	1767	5581	31,6	25226	15169	211,9	531,5	150,8
25	↓13	Краснодарский край	БЕЛОГЛИНСКИЙ	ООО УСПЕНСКИЙ	2566	5746	22,4	26479	11226	278,2	482,9	73,6
26	↓4	Ростовская область	КАГАЛЬНИЦКИЙ	ООО "КАГАЛЬНИК-АГРО"	1791	4317	24,1	28325	15668	287,0	642,3	123,8
27	↑2	Саратовская область	БАЛАШОВСКИЙ	ООО "АГРО-АЛЬЯНС"	3960	6292	15,9	32041	9142	362,1	506,7	39,9
28	↑30	Ставропольский край	ГРАЧЕВСКИЙ	ООО ПРОИЗВОДСТВЕННАЯ КОМПАНИЯ "ДОН"	4730	5592	11,8	29704	9790	347,5	518,4	49,2
29	Новое	Краснодарский край	КУЩЕВСКИЙ	ОАО ЗЕРНОСОВХОЗ КУЩЕВСКИЙ	1652	4794	29,0	23572	12540	240,5	514,0	113,7
30	↓10	Волгоградская область	МИХАЙЛОВСКИЙ	ООО "АГРОГРУПП"	2205	4028	18,3	24172	15228	227,7	615,4	170,3
31	Новое	Воронежская область	КАНТЕМИРОВСКИЙ	ООО СХП "АВАНГАРД"	4791	4586	9,6	22807	11217	296,4	583,2	96,8
32	↓6	Ростовская область	НЕКЛИНОВСКИЙ	СПК - КОЛХОЗ "СОВЕТИНСКИЙ"	2414	4507	18,7	22986	11041	262,5	505,1	92,4
33	↑1	Ростовская область	ЦЕЛИНСКИЙ	ЗАО "КИРОВСКИЙ КОННЫЙ ЗАВОД"	2605	6205	23,8	24851	8204	368,5	550,1	49,3
34	Новое	Волгоградская область	ДАНИЛОВСКИЙ	ООО "АГРОФИРМА "АГРО-ДАНИЛОВКА"	7800	7182	9,2	33962	6374	472,7	582,0	23,1
35	↓10	Саратовская область	НОВОБУРАСКИЙ	ООО "ФХ "ДЕМЕТРА" БАТРАЕВА Ю.И."	2953	3920	13,3	24430	11884	296,3	577,0	94,7

Рейтинг	Изменение рейтинга за год	Республика, край область	Район	Название хозяйства	В среднем за 2004–2006 гг.							
					Посевная площадь, га	Валовой сбор, т	Урожайность, ц/га	Выручка от реализованного подсолнечника, тыс. руб.	Прибыль от реализованного подсолнечника, тыс. руб.	Себестоимость реализованного подсолнечника, руб/ц	Цена реализованного подсолнечника, руб/ц	Уровень рентабельности реализованного подсолнечника, %
36	↓8	Ростовская область	КАГАЛЬНИЦКИЙ	ОАО АФ "КАГАЛЬНИЦКАЯ"	2350	4888	20,8	23338	9347	336,3	561,0	66,8
37	↓5	Ставропольский край	НОВОАЛЕКСАНДРОВСКИЙ РАЙОН	СХК КОЛХОЗ "РОДИНА"	1927	4979	25,8	21971	9702	301,4	539,7	79,1
38	↓7	Саратовская область	БАЛАШОВСКИЙ	ООО "БАЛАШОВ-ЗЕРНО"	5217	6133	11,8	32811	6508	447,1	557,7	24,7
39	↑51	Ростовская область	НЕКЛИНОВСКИЙ	ЗАО "САРМАТ"	1574	4139	26,3	22503	11757	258,3	541,0	109,4
40	↑2	Ростовская область	ЗЕРНОГРАДСКИЙ	ОАО "УЧХОЗ ЗЕРНОВОЕ"	1849	4391	23,7	23258	9274	321,0	533,8	66,3
41	↑4	Краснодарский край	БЕЛОГЛИНСКИЙ	СПК ИМ. ЛЕНИНА	1667	3467	20,8	23121	15976	251,7	814,7	223,6
42	↑13	Ростовская область	ВЕСЕЛОВСКИЙ	ЗАО ИМ. ЛЕНИНА	1307	4028	30,8	22568	11223	295,6	588,1	98,9
43	↑11	Ростовская область	ЕГОРЛЫКСКИЙ	ООО "ОРГТЕХНИКА-ВР"	1722	4170	24,2	21695	10500	284,2	550,8	93,8
44	↑6	Краснодарский край	ЩЕРБИНОВСКИЙ	КЛХ "ЗНАМЯ ЛЕНИНА"	1847	4119	22,3	19251	14189	177,1	673,5	280,3
45	↓7	Ростовская область	ЦЕЛИНСКИЙ	ООО "КОЛОС"	1333	4248	31,9	21275	10447	342,2	672,4	96,5
46	↑2	Ростовская область	ЗЕРНОГРАДСКИЙ	ООО "СХП МЕЧЕТИНСКОЕ"	1975	5338	27,0	23875	7515	443,4	647,0	45,9
47	↓7	Белгородская область	ШЕБЕКИНСКИЙ	ООО "БЕЛГОРОД-СЕМЕНА"	3978	6722	16,9	34954	5764	477,7	572,0	19,7
48	↓27	Волгоградская область	АЛЕКСЕЕВСКИЙ	ООО "КЛЮЧ-АГРО"	3435	4840	14,1	22362	8375	372,9	596,1	59,9

Рейтинг	Изменение рейтинга за год	Республика, край область	Район	Название хозяйства	В среднем за 2004–2006 гг.							
					Посевная площадь, га	Валовой сбор, т	Урожайность, ц/га	Выручка от реализованного подсолнечника, тыс. руб.	Прибыль от реализованного подсолнечника, тыс. руб.	Себестоимость реализованного подсолнечника, руб/ц	Цена реализованного подсолнечника, руб/ц	Уровень рентабельности реализованного подсолнечника, %
49	↑19	Краснодарский край	ТИХОРЕЦКИЙ	АОЗТ "ЗАРЯ"	1701	4315	25,4	22120	9216	304,1	521,2	71,4
50	↓1	Краснодарский край	КАНЕВСКИЙ	ААФ ПЛЕМЗАВОД "ПОБЕДА"	1812	4576	25,3	18313	10308	308,8	706,4	128,8
51	Новое	Ульяновская область	Г.УЛЬЯНОВСК	ООО "АПК ВЕСЕННИЙ СЮЖЕТ"	2291	4115	18,0	23066	8579	353,2	562,3	59,2
52	↓28	Ростовская область	ВЕРХНЕДОНСКОЙ	ЗАО "ШУМИЛИНСКОЕ"	2797	4710	16,8	27138	6449	425,4	558,0	31,2
53	Новое	Краснодарский край	КОРЕНОВСКИЙ	ОНО ОСХ "БЕРЕЗАНСКОЕ"	2513	3303	13,1	25510	11520	374,9	683,6	82,4
54	↓18	Ростовская область	САЛЬСКИЙ	СПК (СА) "РУСЬ"	2324	4589	19,7	18328	9557	234,8	490,6	108,9
55	↓12	Краснодарский край	БЕЛОГЛИНСКИЙ	СПК "БЕЛОГЛИНСКИЙ"	1906	3748	19,7	18547	11959	218,2	614,2	181,5
56	↑7	Ростовская область	МЯСНИКОВСКИЙ	КОЛХОЗ ИМЕНИ С.Г. ШАУМЯНА	1345	3670	27,3	18522	11387	206,4	535,7	159,6
57	↑7	Белгородская область	ГОРОД ВАЛУЙКИ	ОАО "ИМЕНИ ГЕНЕРАЛА ВАТУТИНА"	3357	4159	12,4	29694	6340	572,2	727,6	27,1
58	↑28	Ростовская область	КАШАРСКИЙ	ЗАО "ОКТЯБРЬ"	4500	4156	9,2	19885	8487	300,9	524,9	74,5
59	↑14	Волгоградская область	ДАНИЛОВСКИЙ	ФЛ N 1 ООО "ВИПОЙЛ-АГРО"	5559	6862	12,3	32980	5154	377,3	447,2	18,5
60	↓33	Волгоградская область	КИКВИДЗЕНСКИЙ	СХПК "КАЛИНОВСКИЙ"	2133	3442	16,1	21886	10138	355,6	662,5	86,3

Рейтинг	Изменение рейтинга за год	Республика, край область	Район	Название хозяйства	В среднем за 2004–2006 гг.							
					Посевная площадь, га	Валовой сбор, т	Урожайность, ц/га	Выручка от реализованного подсолнечника, тыс. руб.	Прибыль от реализованного подсолнечника, тыс. руб.	Себестоимость реализованного подсолнечника, руб/ц	Цена реализованного подсолнечника, руб/ц	Уровень рентабельности реализованного подсолнечника, %
61	Новое	Саратовская область	ИВАНТЕЕВСКИЙ	ООО "РОСТОК"	2638	4577	17,3	22962	6278	358,6	493,6	37,6
62	↓29	Ставропольский край	НОВОАЛЕКСАНДРОВСКИЙ	ОАО "РУСЬ"	1654	3983	24,1	23062	6872	409,7	583,6	42,4
63	↑3	Воронежская область	БОГУЧАРСКИЙ	СХА "ИСТОКИ"	2232	3070	13,8	22635	10923	347,6	671,8	93,3
64	↓2	Краснодарский край	БЕЛОГЛИНСКИЙ	СПК "НИВА"	1476	4144	28,1	19643	6840	323,5	496,3	53,4
65	↓12	Ростовская область	КАГАЛЬНИЦКИЙ	СПК "АФ НОВОБАТАЙСКАЯ"	1678	3862	23,0	23255	6362	540,4	743,8	37,7
66	↑16	Ростовская область	ПЕСЧАНОКОПСКИЙ	ООО "ПРОГРЕСС-АГРО"	1768	4331	24,5	23863	5620	450,0	588,6	30,8
67	↑24	Ростовская область	ПЕСЧАНОКОПСКИЙ	ЗАО "РАССВЕТ"	1411	3532	25,0	18823	8421	284,4	514,6	80,9
68	Новое	Саратовская область	ВОЛЬСКИЙ	ОАО "НИЖНЕЧЕРНАВСКИЙ ЭЛЕВАТОР"	3246	2793	8,6	22879	10282	471,5	856,3	81,6
69	↓34	Ростовская область	КАГАЛЬНИЦКИЙ	СПК "РОДИНА"	2117	3484	16,5	18001	8735	298,0	578,9	94,3
70	↓13	Ростовская область	ВЕСЕЛОВСКИЙ	ЗАО "КРАСНЫЙ ОКТЯБРЬ"	2970	5586	18,8	19589	5639	438,1	615,2	40,4
71	↑14	Ростовская область	ЦЕЛИНСКИЙ	СПК "ЦЕЛИНСКИЙ"	2222	4022	18,1	20234	6323	386,8	562,6	45,5
72	↑16	Ставропольский край	ТРУНОВСКИЙ	СПК "КОЛХОЗ "ТЕРНОВСКОЕ"	1562	3424	21,9	17261	9498	289,9	644,6	122,4
73	↓22	Волгоградская область	КЛЕТСКИЙ	ООО "ЗАХАРОВСКОЕ"	3431	4379	12,8	19397	5973	349,3	504,7	44,5

Рейтинг	Изменение рейтинга за год	Республика, край область	Район	Название хозяйства	В среднем за 2004–2006 гг.							
					Посевная площадь, га	Валовой сбор, т	Урожайность, ц/га	Выручка от реализованного подсолнечника, тыс. руб.	Прибыль от реализованного подсолнечника, тыс. руб.	Себестоимость реализованного подсолнечника, руб/ц	Цена реализованного подсолнечника, руб/ц	Уровень рентабельности реализованного подсолнечника, %
74	↑6	Ростовская область	М-КУРГАНСКИЙ	СПК КОЛХОЗ "РОДИНА"	1413	3405	24,1	18994	7926	327,0	561,2	71,6
75	↓14	Воронежская область	ГРИБАНОВСКИЙ	ООО "СХ "ГРИБАНОВСКОЕ"	1500	3232	21,5	17136	9879	211,4	499,1	136,1
76	↓4	Волгоградская область	ЧЕРНЫШКОВСКИЙ	ООО "ВОЛЖСКИЙ УДАРНИК"	3266	2916	8,9	21877	9009	422,1	717,6	70,0
77	Новое	Воронежская область	ПАВЛОВСКИЙ	ЗАО "ПАВЛОВСКАЯ МТС"	2317	3043	13,1	19874	8499	396,3	692,4	74,7
78	↓39	Самарская область	БОЛЬШЕГЛУШИЦКИЙ	СПК "ПРАВДА"	3021	3334	11,0	16775	9561	237,1	551,2	132,5
79	Новое	Волгоградская область	НОВНИКОЛАЕВСКИЙ	ООО "АГРОФИРМА "АГРО-НОВНИКОЛАЕВСКИЙ"	3144	4587	14,6	21607	5304	438,1	580,7	32,5
80	Новое	Ставропольский край	ТРУНОВСКИЙ	ЗАО "СОВХОЗ ИМ. КИРОВА"	1276	3195	25,0	16828	9544	243,9	563,5	131,0
81	↓34	Краснодарский край	КАНЕВСКИЙ	ЗАО ПЛЕМЗАВОД "УРОЖАЙ"	1358	3689	27,2	16805	7473	289,7	521,6	80,1
82	↓8	Краснодарский край	ТИХОРЕЦКИЙ	ЗАО ИМ С.М. КИРОВА	1346	3363	25,0	17701	7845	291,3	523,1	79,6
83	Новое	Краснодарский край	КОРЕНОВСКИЙ	ООО КУБАНЬ-ЛЮКС	1225	2705	22,1	20953	9196	337,1	600,7	78,2
84	Новое	Краснодарский край	ПАВЛОВСКИЙ	КЛХ "РОССИЯ"	1631	4101	25,1	12294	9560	143,5	645,1	349,6
85	Новое	Ростовская область	Р-НЕСВЕТАЙСКИЙ	ООО "РАССВЕТ"	2364	3955	16,7	18742	5586	335,4	477,8	42,5

Рейтинг	Изменение рейтинга за год	Республика, край область	Район	Название хозяйства	В среднем за 2004–2006 гг.							
					Посевная площадь, га	Валовой сбор, т	Урожайность, ц/га	Выручка от реализованного подсолнечника, тыс. руб.	Прибыль от реализованного подсолнечника, тыс. руб.	Себестоимость реализованного подсолнечника, руб/ц	Цена реализованного подсолнечника, руб/ц	Уровень рентабельности реализованного подсолнечника, %
86	↓42	Волгоградская область	НОВОАННИНСКИЙ	СПК "СТАРОАННИНСКИЙ"	3260	3707	11,4	15680	6435	358,8	608,6	69,6
87	↓22	Ставропольский край	НОВОАЛЕКСАНДРОВСКИЙ	СХ ЗАО "РАДУГА"	1407	2599	18,5	18153	10457	296,7	700,0	135,9
88	↓4	Оренбургская область	ОКТЯБРЬСКИЙ	СХК КОЛХОЗ ИМ. КИРОВА	2417	3473	14,4	14745	7704	225,0	471,2	109,4
89	↓18	Ростовская область	АЗОВСКИЙ	СХА "ЛЕНИНСКОЕ ЗНАМЯ"	1710	3370	19,7	15458	7684	271,7	540,2	98,8
90	↓1	Ростовская область	АЗОВСКИЙ	СХКА ИМ. ДЗЕРЖИНСКОГО	1299	3033	23,4	16206	8271	257,1	525,0	104,2
91	Новое	Волгоградская область	ЕЛАНСКИЙ	ООО "АГРОФИРМА "АГРО-ЕЛАНЬ"	6935	9073	13,1	48723	3547	580,0	625,5	7,9
92	Новое	Волгоградская область	КИКВИДЗЕНСКИЙ	ООО "АГРО-ПРОДУКТ"	3380	3025	8,9	14759	9406	198,7	547,8	175,7
93	↑1	Ставропольский край	ТРУНОВСКИЙ	СХК КОЛХОЗ ИМЕНИ ВОРОШИЛОВА	1450	3040	21,0	15423	8281	363,9	785,9	115,9
94	↓1	Краснодарский край	КАНЕВСКИЙ	ЗАО "ДРУЖБА"	1039	2785	26,8	15369	8867	280,0	661,8	136,4
95	Новое	Краснодарский край	УСТЬ-ЛАБИНСКИЙ	ОАО ПЛЕМЗАВОД "КУБАНЬ"	1068	3405	31,9	16160	6102	334,0	536,7	60,7
96	Новое	Ставропольский край	ИПАТОВСКИЙ	ООО "ДОБРОВОЛЬНОЕ"	1389	2932	21,1	15341	8079	235,6	497,8	111,3
97	↓37	Ростовская область	ЦЕЛИНСКИЙ	СПК "ПОБЕДА"	1517	3979	26,2	12936	6356	294,2	578,4	96,6

Рейтинг	Изменение рейтинга за год	Республика, край область	Район	Название хозяйства	В среднем за 2004–2006 гг.							
					Посевная площадь, га	Валовой сбор, т	Урожайность, ц/га	Выручка от реализованного подсолнечника, тыс. руб.	Прибыль от реализованного подсолнечника, тыс. руб.	Себестоимость реализованного подсолнечника, руб/ц	Цена реализованного подсолнечника, руб/ц	Уровень рентабельности реализованного подсолнечника, %
98	Новое	Ставропольский край	СОВЕТСКИЙ	СХК КЛХ ИМ. ЛЕНИНА	2079	3273	15,7	16425	6050	333,5	528,0	58,3
99	Новое	Ростовская область	САЛЬСКИЙ	ООО "САЛЬСК-АГРО"	1330	2811	21,1	16933	6656	353,6	582,6	64,8
100	↓31	Республика Башкортостан	КУЮРГАЗИНСКИЙ	СХК "ИСКРА" КУЮРГАЗИНСКОГО РАЙОНА	2500	3475	13,9	12697	7113	226,1	514,1	127,4

Рейтинг наиболее крупных и эффективных предприятий по производству сахарной свеклы в России (Клуб «Сахарная свекла–100» 2004–2006 гг.)

Рейтинг	Изменение рейтинга за год	Республика, край, область	Район	Название хозяйства	В среднем за 2004–2006 гг.							
					Посевная площадь, га	Валовой сбор, т	Урожайность, ц/га	Выручка от реализованной сахарной свеклы, тыс. руб.	Прибыль от реализованной сахарной свеклы, тыс. руб.	Себестоимость реализованной сахарной свеклы, руб/ц	Цена реализованной сахарной свеклы, руб/ц	Уровень рентабельности реализованной сахарной свеклы, %
1	Новое	Липецкая область	ДОБРИНСКИЙ	ООО "ДОБРЫНЯ"	6078	213651	351,5	247387	79150	79,9	117,4	47,0
2	↑1	Республика Татарстан	ЗАИНСКИЙ	ООО "АГРОФИРМА "ЗАИНСКИЙ САХАР"	4776	177400	371,4	184006	61408	70,8	106,3	50,1

Рейтинг	Изменение рейтинга за год	Республика, край, область	Район	Название хозяйства	В среднем за 2004–2006 гг.							
					Посевная площадь, га	Валовой сбор, т	Урожайность, ц/га	Выручка от реализованной сахарной свеклы, тыс. руб.	Прибыль от реализованной сахарной свеклы, тыс. руб.	Себестоимость реализованной сахарной свеклы, руб./ц	Цена реализованной сахарной свеклы, руб./ц	Уровень рентабельности реализованной сахарной свеклы, %
3	Новое	Республика Татарстан	ЗАИНСКИЙ	ООО "АГРОФИРМА ВОСТОК"	6110	165821	271,4	211468	49733	87,9	115,0	30,7
4	↑2	Краснодарский край	БЕЛОГЛИНСКИЙ	ООО УСПЕНСКИЙ	3363	141440	420,6	120729	42457	58,3	89,9	54,2
5	↓3	Воронежская область	г. ВОРОНЕЖ	ЗАО "ЦЧ АПК"	5256	113502	216,0	123362	16498	107,5	124,1	15,4
6	↓2	Белгородская область	ВЕЙДЕЛЕВСКИЙ	ЗАО "РУСАГРО-ПОБЕДА"	1837	74359	404,8	102010	50012	72,1	141,4	96,2
7	↑4	Пензенская область	БЕКОВСКИЙ	ООО "АГРОФИРМА ЕВРОСЕРВИС-БЕКОВО"	2933	87801	299,3	82929	21053	70,5	94,5	34,0
8	↑15	Пензенская область	КАМЕНСКИЙ	ОАО "СТУДЕНЕЦКИЙ МУКОМОЛЬНЫЙ ЗАВОД"	2630	85145	323,7	96910	19250	91,2	113,8	24,8
9	↑4	Воронежская область	КАНТЕМИРОВСКИЙ	ООО "ПРОДВИЖЕНИЕ"	2516	81123	322,5	89173	16389	86,2	105,6	22,5
10	↑66	Краснодарский край	ВЫСЕЛКОВСКИЙ	ЗАО "АГРОКОМПЛЕКС"	2265	81492	359,8	60117	19021	80,0	117,0	46,3
11	↓6	Ставропольский край	КОЧУБЕЕВСКИЙ	СХК КОЛХОЗ-ПЛЕМЗАВОД "КАЗЬМИНСКИЙ"	3233	151904	469,8	57737	15657	58,0	79,5	37,2
12	↑2	Республика Мордовия	ЧАМЗИНСКИЙ	ЗАО "МОРДОВСКИЙ БЕКОН"	1689	62103	367,7	68342	18796	79,8	110,0	37,9
13	↓6	Краснодарский край	ТИХОРЕЦКИЙ	ООО КУБАНЬАГРОФАСТА	2077	81949	394,6	59399	15875	60,3	82,3	36,5

Рейтинг	Изменение рейтинга за год	Республика, край, область	Район	Название хозяйства	В среднем за 2004–2006 гг.							
					Посевная площадь, га	Валовой сбор, т	Урожайность, ц/га	Выручка от реализованной сахарной свеклы, тыс. руб.	Прибыль от реализованной сахарной свеклы, тыс. руб.	Себестоимость реализованной сахарной свеклы, руб./ц	Цена реализованной сахарной свеклы, руб./ц	Уровень рентабельности реализованной сахарной свеклы, %
14	↓6	Ставропольский край	КОЧУБЕЕВСКИЙ	СХК-КЛХ ПЛЕМЗАВОД ИМ. ЧАПАЕВА	1433	73878	515,5	60434	14156	60,9	79,5	30,6
15	↓3	Белгородская область	ШЕБЕКИНСКИЙ	ЗАО "РУСАГРО-ПРОГРЕСС"	1200	50347	419,6	53689	18600	73,9	113,0	53,0
16	0	Республика Татарстан	КАМСКО-УСТЬИНСКИЙ	ООО "АГРОФИРМА "КАМСКО-УСТЬИНСКАЯ"	3242	65554	202,2	63828	8533	84,5	97,5	15,4
17	↑3	Белгородская область	БЕЛГОРОДСКИЙ	КЛХ ИМ.ФРУНЗЕ	2067	107217	518,8	33086	10912	59,3	88,4	49,2
18	↓1	Краснодарский край	ВЫСЕЛКОВСКИЙ	ЗАО АФ ИМ.ИЛЬИЧА	1684	73472	436,4	38833	10465	61,6	84,3	36,9
19	↑12	Пензенская область	КОЛЫШЛЕЙСКИЙ	ООО "АГРОФИРМА КРАСНАЯ ГОРКА"	1667	50489	302,9	53718	9907	86,8	106,4	22,6
20	Новое	Белгородская область	ВАЛУЙСКИЙ	ОАО "ОСКОЛЬСКИЕ ПРОСТОРЫ"	1961	53481	272,8	61222	8510	98,6	114,5	16,1
21	↑26	Курская область	КОРЕНЕВСКИЙ	ЗАО АГРОФИРМА "ЮЖНАЯ"	1067	55461	519,9	52355	8547	79,0	94,4	19,5
22	↓1	Краснодарский край	КАНЕВСКИЙ	ЗАО ПЛЕМЗАВОД "УРОЖАЙ"	1721	84060	488,5	47069	6909	75,6	88,6	17,2
23	↑2	Белгородская область	ВЕЙДЕЛЕВСКИЙ	ЗАО "РУС АГРО-ЦЕНТРАЛЬНОЕ"	1073	36144	336,9	48732	22118	78,7	144,1	83,1
24	↑4	Краснодарский край	ГУЛЬКЕВИЧСКИЙ	ГУП ОПХ ПЛЕМЗАВОД "КУБАНЬ"	1328	52032	391,7	35449	13030	54,7	86,5	58,1

Рейтинг	Изменение рейтинга за год	Республика, край, область	Район	Название хозяйства	В среднем за 2004–2006 гг.							
					Посевная площадь, га	Валовой сбор, т	Урожайность, ц/га	Выручка от реализованной сахарной свеклы, тыс. руб.	Прибыль от реализованной сахарной свеклы, тыс. руб.	Себестоимость реализованной сахарной свеклы, руб./ц	Цена реализованной сахарной свеклы, руб./ц	Уровень рентабельности реализованной сахарной свеклы, %
25	↑10	Краснодарский край	ТБИЛИССКИЙ РАЙОН	АОЗТ ФИРМА "КАВКАЗ"	1472	70029	475,8	33472	7922	71,7	93,9	31,0
26	↓7	Курская область	РЫЛЬСКИЙ	ЗАО АГРОФИРМА "БЛАГОДАТЕНСКАЯ"	1635	46452	284,1	45492	8348	89,8	110,0	22,5
27	↓12	Белгородская область	ВОЛОКОНОВСКИЙ	ЗАО "РУСАГРО-ТИШАНКА"	922	35925	389,8	42429	14610	79,7	121,5	52,5
28	↑31	Брянская область	КОМАРИЧСКИЙ	ООО "САХАР-КРИСТАЛЛ"	1679	45340	270,1	51562	7008	97,6	113,0	15,7
29	↑25	Курская область	КОРЕНЕВСКИЙ	ООО "АГРОФИРМА КОМАРОВКА"	683	40076	586,5	36142	12634	63,5	97,6	53,7
30	Новое	Белгородская область	ВОЛОКОНОВСКИЙ	ООО "РУСАГРО-ПОКРОВКА"	953	33494	351,6	40584	17967	67,3	120,8	79,4
31	↑14	Республика Мордовия	ЧАМЗИНСКИЙ	ОАО "ПТИЦЕФАБРИКА "ЧАМЗИНСКАЯ"	650	35989	553,7	41944	12693	85,5	122,6	43,4
32	↑8	Липецкая область	ТЕРБУНСКИЙ	ООО "АФ "ТЕРБУНЫ"	833	40179	482,1	35699	11079	71,4	103,5	45,0
33	↑4	Республика Татарстан	ВЕРХНЕУСЛОНСКИЙ	ТВ "БОЧКОВ И КОМПАНИЯ "АГРОФИРМА "УСЛОН"	2300	46996	204,3	41314	7318	85,0	103,3	21,5
34	↓7	Белгородская область	ВОЛОКОНОВСКИЙ	ЗАО "РУСАГРО-БОРИСОВКА"	756	33712	445,9	38696	17912	61,7	114,8	86,2
35	↓2	Белгородская область	ВОЛОКОНОВСКИЙ	ЗАО "РУСАГРО-ЮТАНОВКА"	858	33353	388,6	41669	16286	76,1	124,9	64,2

Рейтинг	Изменение рейтинга за год	Республика, край, область	Район	Название хозяйства	В среднем за 2004–2006 гг.							
					Посевная площадь, га	Валовой сбор, т	Урожайность, ц/га	Выручка от реализованной сахарной свеклы, тыс. руб.	Прибыль от реализованной сахарной свеклы, тыс. руб.	Себестоимость реализованной сахарной свеклы, руб./ц	Цена реализованной сахарной свеклы, руб./ц	Уровень рентабельности реализованной сахарной свеклы, %
36	↓12	Белгородская область	БЕЛГОРОДСКИЙ	ЗАО КОЛОС	1192	39433	330,8	36521	9194	85,6	114,4	33,6
37	↑33	Ростовская область	ПЕСЧАНОКОПСКИЙ	ООО "ПРОГРЕСС-АГРО"	1694	52848	311,9	34467	6385	71,5	87,7	22,7
38	↓12	Белгородская область	ШЕБЕКИНСКИЙ	ЗАО "РУСАГРО-ДРУЖБА"	720	33187	460,9	37973	14105	98,7	157,0	59,1
39	0	Воронежская область	БУТУРЛИНОВСКИЙ	ООО "ИНВЕСТАГРО-ПРОМКОМПЛЕКС"	1654	43309	261,9	39976	6371	99,8	118,7	19,0
40	↓11	Белгородская область	ВОЛОКОНОВСКИЙ	ЗАО "РУСАГРО-НИВА"	785	32882	418,7	37053	13050	78,2	120,8	54,4
41	↓11	Краснодарский край	БРЮХОВЕЦКИЙ	АОЗТ "ПОБЕДА"	1200	64569	538,1	18807	9387	41,4	82,6	99,6
42	↓20	Краснодарский край	НОВОКУБАНСКИЙ	ГУП ОПХ ПЛЕМЗАВОД "ЛЕНИНСКИЙ ПУТЬ"	1533	64792	422,6	41621	3856	78,4	86,4	10,2
43	Новое	Орловская область	ЗАЛЕГОЩЕНСКИЙ	ООО АГРОФИРМА "ОРЕЛ"	1163	33343	286,7	36431	8133	82,9	106,8	28,7
44	↓10	Краснодарский край	КАНЕВСКИЙ	ЗАО "ДРУЖБА"	1961	99665	508,3	19444	5775	47,8	68,0	42,2
45	Новое	Тамбовская область	ЖЕРДЕВСКИЙ	ОАО ИМ. К. МАРКСА	650	38060	585,5	20632	9758	58,4	110,8	89,7
46	Новое	Краснодарский край	КАНЕВСКИЙ	ЗАО "РОДИНА"	994	39424	396,8	30031	6053	72,1	90,2	25,2
47	↑9	Самарская область	КИНЕЛЬ-ЧЕРКАССКИЙ	ГУП "САМАРСКИЙ САХАР"	4062	48914	120,4	30436	4187	117,0	135,7	16,0

Рейтинг	Изменение рейтинга за год	Республика, край, область	Район	Название хозяйства	В среднем за 2004–2006 гг.							
					Посевная площадь, га	Валовой сбор, т	Урожайность, ц/га	Выручка от реализованной сахарной свеклы, тыс. руб.	Прибыль от реализованной сахарной свеклы, тыс. руб.	Себестоимость реализованной сахарной свеклы, руб./ц	Цена реализованной сахарной свеклы, руб./ц	Уровень рентабельности реализованной сахарной свеклы, %
48	↑12	Краснодарский край	ГУЛЬКЕВИЧСКИЙ	ПЛЕМЕННОЙ ЗАВОД - КЛХ "НАША РОДИНА"	1188	49268	414,6	18170	7804	56,4	98,9	75,3
49	Новое	Белгородская область	ВОЛОКОНОВСКИЙ	ЗАО "РУСАГРО-ГРУШЕВКА"	833	25696	308,3	32527	14561	69,9	126,6	81,0
50	↑33	Курская область	БЕЛОВСКИЙ	ОАО "ГАРАНТ"	657	29048	442,4	28921	8713	78,3	112,1	43,1
51	↑18	Белгородская область	ЧЕРНЯНСКИЙ	ОАО "МАЛОТРОИЦКАЯ НИВА"	783	28122	359,0	33187	7714	90,6	118,0	30,3
52	↓3	Краснодарский край	ПАВЛОВСКИЙ	СХК "ЗА МИР И ТРУД"	832	36435	438,1	19818	7818	54,1	89,4	65,1
53	↑10	Курская область	БЕЛОВСКИЙ	ПСХК "НОВАЯ ЖИЗНЬ"	591	25799	436,3	26632	11630	58,2	103,2	77,5
54	Новое	Белгородская область	ЧЕРНЯНСКИЙ	ЗАО "НИВА"	1133	38850	342,8	30162	4106	78,9	91,3	15,8
55	Новое	Белгородская область	ВАЛУЙСКИЙ	ООО "РУСАГРО-ШЕЛАЕВО"	690	22868	331,6	30275	13729	73,0	133,6	83,0
56	↓13	Краснодарский край	ПАВЛОВСКИЙ	ООО "АТАМАНСКОЕ"	800	32847	410,6	20432	8565	51,2	88,2	72,2
57	↓19	Краснодарский край	НОВОКУБАНСКИЙ	ПК СХК КОЛХОЗ "РОДИНА"	1128	52145	462,4	16396	6331	44,8	73,1	62,9
58	Новое	Курская область	ЛЬГОВСКИЙ	ООО "ЛЬГОВАГРОИН-ВЕСТ"	783	24495	312,7	27611	11473	65,9	112,7	71,1

Рейтинг	Изменение рейтинга за год	Республика, край, область	Район	Название хозяйства	В среднем за 2004–2006 гг.							
					Посевная площадь, га	Валовой сбор, т	Урожайность, ц/га	Выручка от реализованной сахарной свеклы, тыс. руб.	Прибыль от реализованной сахарной свеклы, тыс. руб.	Себестоимость реализованной сахарной свеклы, руб./ц	Цена реализованной сахарной свеклы, руб./ц	Уровень рентабельности реализованной сахарной свеклы, %
59	↓8	Воронежская область	ПОДГОРЕНСКИЙ	ЗАО "АГРОФИРМА АПРОТЕК-ПОДГОРЕНСКАЯ"	940	32582	346,5	22420	6859	55,7	80,3	44,1
60	Новое	Республика Татарстан	БУИНСКИЙ	ООО "НИВА"	2681	87310	325,6	80525	1572	93,8	95,7	2,0
61	Новое	Воронежская область	КАНТЕМИРОВСКИЙ	ООО СХП "АВАНГАРД"	1392	29269	210,3	28267	6067	78,8	100,3	27,3
62	Новое	Белгородская область	ВОЛОКОНОВСКИЙ	ООО "РУСАГРО-СТАРОИВАНОВКА"	830	23671	285,1	30120	8693	90,5	127,2	40,6
63	Новое	Белгородская область	ГРАЙВОРОНСКИЙ	ООО "АГРОИНВЕСТ"	1070	28869	269,8	27377	6313	89,0	115,6	30,0
64	↓18	Белгородская область	РОВЕНЬСКИЙ	ЗАО "РУСАГРО-АЙДАР"	596	21405	359,1	29473	12681	83,5	146,6	75,5
65	Новое	Краснодарский край	КАНЕВСКИЙ	АОЗТ "КУБАНСКАЯ СТЕПЬ"	604	31518	522,1	22081	5678	71,2	95,8	34,6
66	↓11	Краснодарский край	ТИХОРЕЦКИЙ	АОЗТ "ЗАРЯ"	792	33630	424,6	25752	4184	68,1	81,3	19,4
67	Новое	Краснодарский край	КУЩЕВСКИЙ	ООО ОПХ СЛАВА КУБАНИ	729	31410	431,1	25066	4956	78,4	97,7	24,6
68	Новое	Воронежская область	ПОВОРИНСКИЙ	ООО "ЗОЛОТОЙ КОЛОС АГРО"	639	22927	358,6	21385	10791	46,2	93,3	101,9
69	Новое	Белгородская область	ГРАЙВОРОНСКИЙ	ЗАО "ДРУЖБА"	1007	29084	288,9	27784	4343	85,8	101,7	18,5

Рейтинг	Изменение рейтинга за год	Республика, край, область	Район	Название хозяйства	В среднем за 2004–2006 гг.							
					Посевная площадь, га	Валовой сбор, т	Урожайность, ц/га	Выручка от реализованной сахарной свеклы, тыс. руб.	Прибыль от реализованной сахарной свеклы, тыс. руб.	Себестоимость реализованной сахарной свеклы, руб./ц	Цена реализованной сахарной свеклы, руб./ц	Уровень рентабельности реализованной сахарной свеклы, %
70	Новое	Белгородская область	СТАРООСКОЛЬСКИЙ	ОАО "АГРОФИРМА "РОГОВАТОВСКАЯ НИВА"	867	33814	390,2	20529	4198	91,4	114,8	25,7
71	Новое	Краснодарский край	ТИХОРЕЦКИЙ	ЗАО "КОЛОС"	1000	42016	420,2	21466	3124	49,8	58,2	17,0
72	↓20	Белгородская область	ГУБКИНСКИЙ	ЗАО СКОРОДНЯНСКОЕ	800	31109	388,9	22014	4701	111,6	141,9	27,2
73	Новое	Курская область	КУРСКИЙ	ЗАО КУРКСЕМНАУКА	625	22793	364,7	24010	7290	73,4	105,3	43,6
74	Новое	Курская область	ЧЕРЕМИСИНОВСКИЙ	ОТКРЫТОЕ АКЦИОНЕРНОЕ ОБЩЕСТВО "НОВАЯ ЖИЗНЬ"	500	24568	491,4	23332	6128	73,9	100,2	35,6
75	↓27	Белгородская область	КОРОЧАНСКИЙ	ЗАО "РУСАГРОПРАВДА"	577	22453	388,9	26064	6412	120,7	160,0	32,6
76	Новое	Тамбовская область	РЖАКСИНСКИЙ	СХПК "ПЕРВОМАЙСКИЙ"	867	41745	481,7	14463	4582	74,7	109,4	46,4
77	↓41	Краснодарский край	ПАВЛОВСКИЙ	КЛХ "РОССИЯ"	1910	55990	293,1	17698	2820	68,0	80,9	19,0
78	Новое	Краснодарский край	КАНЕВСКИЙ	ООО ИМ.ГЕРОЯ ВОВ ДАНИЛЬЧЕНКО	537	23558	438,7	20371	7297	57,9	90,3	55,8
79	↓11	Краснодарский край	КОРЕНОВСКИЙ	ЗАО "КУБАНЬ"	816	26561	325,5	21645	5060	67,2	87,7	30,5
80	Новое	Тамбовская область	РЖАКСИНСКИЙ	СХПК ИМЕНИ КИРОВА	700	38226	546,1	13727	4943	59,2	92,6	56,3

Рейтинг	Изменение рейтинга за год	Республика, край, область	Район	Название хозяйства	В среднем за 2004–2006 гг.							
					Посевная площадь, га	Валовой сбор, т	Урожайность, ц/га	Выручка от реализованной сахарной свеклы, тыс. руб.	Прибыль от реализованной сахарной свеклы, тыс. руб.	Себестоимость реализованной сахарной свеклы, руб./ц	Цена реализованной сахарной свеклы, руб./ц	Уровень рентабельности реализованной сахарной свеклы, %
81	Новое	Республика Татарстан	КАМСКО-УСТЫНСКИЙ	ООО "АГРОФИРМА "ТЕНЬКОВСКАЯ"	2681	45486	169,7	48414	1498	103,1	106,4	3,2
82	Новое	Курская область	ГЛУШКОВСКИЙ	ООО АФ ГЛУШКОВСКАЯ НИВА	500	23859	477,2	21697	5557	76,0	102,1	34,4
83	↓25	Краснодарский край	КАНЕВСКИЙ	ААФ ПЛЕМЗАВОД "ПОБЕДА"	1597	61115	382,7	13979	2881	68,5	86,3	26,0
84	↓7	Краснодарский край	БРЮХОВЕЦКИЙ	ЗАО "ЛЕБЯЖЬЕ-ЧЕПИГИНСКОЕ"	681	26277	385,9	19619	4969	66,2	88,6	33,9
85	Новое	Ставропольский край	КОЧУБЕЕВСКИЙ	СХК (КОЛХОЗ-ПЛЕМЗАВОД) "КУБАНЬ"	1018	35220	346,0	15702	4159	62,8	85,4	36,0
86	↓24	Ставропольский край	НОВОАЛЕКСАНДРОВСКИЙ	СХК ПЛЕМКОЛХОЗ "РОССИЯ"	742	40384	544,3	15945	3268	70,5	88,7	25,8
87	Новое	Курская область	КУРСКИЙ	ОАО "ПОЛЕВСКОЕ АГРОПРОМЫШЛЕННОЕ ОБЪЕДИНЕНИЕ"	640	20613	322,1	22032	6778	74,1	107,0	44,4
88	↓13	Воронежская область	БОБРОВСКИЙ	ЗАО "ХРЕНОВСКОЙ КОННЫЙ ЗАВОД"	621	25009	402,7	19535	5412	78,8	109,0	38,3
89	Новое	Белгородская область	ВАЛУЙСКИЙ	ЗАО "РУСАГРО-НОВОПЕТРОВКА"	596	17095	287,0	22977	9117	81,1	134,4	65,8
90	↓6	Краснодарский край	КАЛИНИНСКИЙ	ООО КУБАНЬАГРОПРИАЗОВЬЕ	666	25717	386,1	19318	4948	64,0	86,0	34,4
91	↓20	Ставропольский край	НОВОАЛЕКСАНДРОВСКИЙ	СХК КОЛХОЗ "РОДИНА"	550	26537	482,5	17063	5223	60,8	87,6	44,1

Рейтинг	Изменение рейтинга за год	Республика, край, область	Район	Название хозяйства	В среднем за 2004–2006 гг.							
					Посевная площадь, га	Валовой сбор, т	Урожайность, ц/га	Выручка от реализованной сахарной свеклы, тыс. руб.	Прибыль от реализованной сахарной свеклы, тыс. руб.	Себестоимость реализованной сахарной свеклы, руб./ц	Цена реализованной сахарной свеклы, руб./ц	Уровень рентабельности реализованной сахарной свеклы, %
92	Новое	Республика Татарстан	АПАСТОВСКИЙ	ООО "СХП "ЕНАЛИ"	2900	59717	205,9	65398	1090	111,8	113,7	1,7
93	↓19	Воронежская область	ГРИБАНОВСКИЙ	КПХ "РОССИЯ"	642	27765	432,7	19983	3556	74,7	90,8	21,6
94	↑6	Тульская область	КАМЕНСКИЙ	ОАО "НОВОПЕТРОВСКОЕ"	650	25614	394,1	16950	5421	75,0	110,3	47,0
95	↓16	Краснодарский край	ГУЛЬКЕВИЧСКИЙ	ЗАО "ПЛЕМЗАВОД ГУЛЬКЕВИЧСКИЙ"	777	36280	467,1	10899	5115	45,7	86,0	88,4
96	Новое	Орловская область	МЦЕНСКИЙ	ОАО "АГРОФИРМА МЦЕНСКАЯ"	413	20720	501,3	21652	5670	83,7	113,4	35,5
97	↓12	Рязанская область	САСОВСКИЙ	ООО "МАЯК"	633	23077	364,4	19777	4852	64,7	85,7	32,5
98	↓37	Курская область	ЧЕРЕМИСИНОВСКИЙ	СХПК "КОМСОМОЛЕЦ"	467	20985	449,0	20232	5751	70,1	98,0	39,7
99	Новое	Белгородская область	НОВООСКОЛЬСКИЙ	ЗАО "ЯРСКОЕ"	840	31922	379,9	26223	2383	74,7	82,1	10,0
100	↓56	Белгородская область	СТАРООСКОЛЬСКИЙ	ЗАО "АГРОИНВЕСТ"	1000	28641	286,4	28202	2480	67,8	74,3	9,6

Рейтинг наиболее крупных и эффективных предприятий по производству картофеля в России (Клуб «Картофель–100» 2004–2006 гг.)

Рейтинг	Изменение рейтинга за год	Республика, край, область	Район	Название хозяйства	В среднем за 2004–2006 гг.							
					Посевная площадь, га	Валовой сбор, т	Урожайность, ц/га	Выручка от реализованного картофеля, тыс. руб.	Прибыль от реализованного картофеля, тыс. руб.	Себестоимость реализованного картофеля, руб./ц	Цена реализованного картофеля, руб./ц	Уровень рентабельности реализованного картофеля, %
1	↑3	Московская область	ДМИТРОВСКИЙ	ООО "ФРУХТРИНГ"	490	16648	339,8	79287	28689	391,3	613,2	56,7
2	0	Московская область	ОЗЕРСКИЙ	ЗАО "ОЗЕРЫ"	565	16739	296,3	78757	20858	540,9	735,7	36,0
3	0	Вологодская область	СОКОЛЬСКИЙ	ОАО "ВОЛОГОДСКИЙ КАРТОФЕЛЬ"	907	16134	177,9	49812	25307	238,9	485,6	103,3
4	↓3	Тюменская область	УПОРОВСКИЙ	ООО "АГРОФИРМА КРИММ"	903	27339	302,6	64891	8737	280,0	323,5	15,6
5	↑7	Московская область	ЗАРАЙСКИЙ	ЗАО "МАКЕЕВО"	362	10917	301,8	38685	12994	328,7	494,9	50,6
6	↑1	Челябинская область	КРАСНОАРМЕЙСКИЙ	ОАО СЕЛЬХОЗПРЕДПРИЯТИЕ "КРАСНОАРМЕЙСКОЕ"	508	11409	224,7	33901	12563	281,9	447,9	58,9
7	↑9	Московская область	СЕРПУХОВСКИЙ	ЗАО "ДАШКОВКА"	350	8512	243,4	44902	14612	484,8	718,7	48,2
8	↑7	Курганская область	КЕТОВСКИЙ	ЗАО "КАРТОФЕЛЬ"	432	11303	261,8	24150	13011	173,0	375,1	116,8
9	0	Тульская область	ЩЕКИНСКИЙ	КЛХ "НОВАЯ ЖИЗНЬ"	245	11233	458,5	27033	10835	185,6	309,8	66,9
10	↑11	Московская область	ДМИТРОВСКИЙ	ЗАО "КУЛИКОВО"	427	11900	278,9	33611	7666	423,7	548,9	29,5

Рейтинг	Изменение рейтинга за год	Республика, край, область	Район	Название хозяйства	В среднем за 2004–2006 гг.							
					Посевная площадь, га	Валовой сбор, т	Урожайность, ц/га	Выручка от реализованного картофеля, тыс. руб.	Прибыль от реализованного картофеля, тыс. руб.	Себестоимость реализованного картофеля, руб./ц	Цена реализованного картофеля, руб./ц	Уровень рентабельности реализованного картофеля, %
11	0	Московская область	КОЛОМЕНСКИЙ	СЗАО "ПРОВОДНИК"	413	9084	219,8	41912	7838	470,1	578,2	23,0
12	↓2	Самарская область	СЫЗРАНСКИЙ	ООО "ВЕГА"	183	8876	484,1	28112	10682	257,6	415,4	61,3
13	↓5	Московская область	СТУПИНСКИЙ	ЗАО "ГОРОДИЩЕ"	377	10510	279,0	37389	7099	395,0	487,6	23,4
14	↓1	Брянская область	СТАРОДУБСКИЙ	ТНВ "КРАСНЫЙ ОКТЯБРЬ"	350	14395	411,3	30137	7001	238,5	310,7	30,3
15	↓1	Тюменская область	ТЮМЕНСКИЙ	ЗАО АФ "КАСКАРА"	637	9891	155,4	31165	7358	347,5	454,8	30,9
16	↑3	Самарская область	СТАВРОПОЛЬСКИЙ	СЗАО "ЛУНАЧАРСК"	260	9721	373,9	28427	6883	264,4	348,9	31,9
17	↓11	Московская область	КАШИРСКИЙ	ЗАО "РУССКОЕ ПОЛЕ"	427	9273	217,2	44714	5504	408,6	465,9	14,0
18	↓1	Ленинградская область	ТОСНЕНСКИЙ	ЗАО "АГРОТЕХНИКА"	475	9091	191,4	37663	5809	525,2	621,0	18,2
19	↓1	Сахалинская область	ЮЖНО-САХАЛИНСК	ГУП "КОМСОМОЛЕЦ"	250	6288	251,5	23982	11878	523,1	1036,4	98,1
20	↑11	Ростовская область	СЕМИКАРАКОРСКИЙ	ООО "ИСТОК-1"	205	6242	304,5	23414	10286	217,9	388,7	78,3
21	↑37	Самарская область	ПРИВОЛЖСКИЙ	ООО "НОВОСПАСКОЕ"	468	8677	185,3	17543	8140	181,9	339,3	86,6
22	↑44	Ростовская область	ВЕСЕЛОВСКИЙ	ЗАО "ШАХАЕВСКОЕ"	158	5363	339,4	26684	9307	340,4	522,7	53,6
23	↑28	Иркутская область	УСОЛЬСКИЙ	СХ ОАО "БЕЛОРЕЧЕНСКОЕ"	320	7671	239,7	23777	6305	395,9	538,8	36,1

Рейтинг	Изменение рейтинга за год	Республика, край, область	Район	Название хозяйства	В среднем за 2004–2006 гг.							
					Посевная площадь, га	Валовой сбор, т	Урожайность, ц/га	Выручка от реализованного картофеля, тыс. руб.	Прибыль от реализованного картофеля, тыс. руб.	Себестоимость реализованного картофеля, руб./ц	Цена реализованного картофеля, руб./ц	Уровень рентабельности реализованного картофеля, %
24	0	Рязанская область	КАСИМОВСКИЙ	КЛХ им. ЛЕНИНА	234	6367	271,7	18817	6998	240,5	382,9	59,2
25	↑10	Липецкая область	г. ЛИПЕЦК	ЗАО "ЗЕРОС"	521	7738	148,5	21224	5016	322,4	422,2	30,9
26	↑1	Липецкая область	ЗАДОНСКИЙ	ОАО "АГРОПРОМЫШЛЕННОЕ ОБЪЕДИНЕНИЕ АВРОРА"	364	6552	180,0	13466	8021	220,7	545,8	147,3
27	↓4	Свердловская область	КРАСНОУФИМСКИЙ	ООО "ТАВРА"	330	7947	240,8	13775	6775	155,9	306,8	96,8
28	↓8	Оренбургская область	г. ОРЕНБУРГ	ООО "АГРОФИРМА "ПРОМЫШЛЕННАЯ"	200	4422	221,1	18192	9122	277,5	556,6	100,6
29	↓4	Чувашская Республика	МОРГАУШСКИЙ	ГУП "ОПХ "УДАРНИК"	278	5239	188,5	16550	7283	294,3	525,5	78,6
30	↑9	Московская область	ДМИТРОВСКИЙ	ФГОУ СПО "ЯХРОМСКИЙ АГРАРНЫЙ КОЛЛЕДЖ"	230	5875	255,5	15958	6136	267,7	434,9	62,5
31	↑1	Московская область	ДМИТРОВСКИЙ	ЗАО "АГРОФИРМА "БУНЯТИНО"	200	5619	281,0	27917	4284	429,8	507,7	18,1
32	Новое	Нижегородская область	ПЕРЕВОЗСКИЙ	ООО "РЕВЕЗЕНЬ"	86	3729	431,9	19185	14046	249,0	929,6	273,3
33	↑10	Челябинская область	г. ЧЕЛЯБИНСК	ООО СОВХОЗ "КАШТАКСКИЙ"	320	7939	248,1	16714	4266	278,4	373,8	34,3
34	↓4	Кемеровская область	БЕЛОВСКИЙ	КЛХ ИМЕНИ ИЛЬИЧА	260	4745	182,5	14553	8212	199,0	456,7	129,5
35	↑19	Владимирская область	МЕЛЕНКОВСКИЙ	СХК "ИЛЬКИНО"	265	5691	214,5	20249	4309	357,9	454,7	27,0

Рейтинг	Изменение рейтинга за год	Республика, край, область	Район	Название хозяйства	В среднем за 2004–2006 гг.							
					Посевная площадь, га	Валовой сбор, т	Урожайность, ц/га	Выручка от реализованного картофеля, тыс. руб.	Прибыль от реализованного картофеля, тыс. руб.	Себестоимость реализованного картофеля, руб./ц	Цена реализованного картофеля, руб./ц	Уровень рентабельности реализованного картофеля, %
36	↑11	Московская область	КОЛОМЕНСКИЙ	СЗАО "ЛЕНИНСКОЕ"	293	8668	295,5	34346	2932	520,7	569,3	9,3
37	↑4	Московская область	ПУШКИНСКИЙ	ЗАО "ЗЕЛЕНГРАДСКОЕ"	230	4130	179,6	18326	7012	447,6	725,0	62,0
38	Новое	Московская область	КАШИРСКИЙ	ООО "РУСКАР ИНТЕРНЭШНЛ"	392	10964	279,5	38639	2488	449,5	480,4	6,9
39	↓10	Свердловская область	БЕЛОЯРСКИЙ	ЗАО АПК "БЕЛОРЕЧЕНСКИЙ"	300	8782	292,4	36265	2513	542,1	582,4	7,4
40	↑29	Ленинградская область	ТОСНЕНСКИЙ	ЗАО "ЛЮБАНЬ"	257	5358	208,8	14020	4890	347,3	533,2	53,6
41	↓7	Республика Башкортостан	МЕЛЕУЗОВСКИЙ	СПК КЛХ ИМ. САЛАВАТА	208	5494	263,7	15594	3953	318,1	426,2	34,0
42	Новое	Владимирская область	ГУСЬ-ХРУСТАЛЬНЫЙ	ОАО "АПФ "РОССИЯ"	255	4431	173,8	13509	5501	350,6	591,5	68,7
43	↑14	Иркутская область	УСОЛЬСКИЙ	ЗАО "ЖЕЛЕЗНОДОРОЖНИК"	177	4018	227,4	13423	6189	244,7	454,1	85,6
44	↑12	Нижегородская область	ГОРОДЕЦКИЙ	ОПХ "ЗАРЕЧНОЕ" НИИСХ	250	5508	220,3	11864	4658	290,4	478,2	64,6
45	↓19	Владимирская область	МЕЛЕНКОВСКИЙ	СХК "ДМИТРИЕВЫ ГОРЫ"	404	6050	149,8	19741	2570	509,3	585,5	15,0
46	↓18	Вологодская область	ВОЛОГОДСКИЙ	СХПК "ПЛЕМЗАВОД МАЙСКИЙ"	226	4365	193,2	13127	4795	382,8	603,0	57,5
47	↑28	Московская область	РАМЕНСКИЙ	ЗАО "ПХ "ЧУЛКОВСКОЕ"	160	5487	342,9	15323	3129	400,2	502,9	25,7

Рейтинг	Изменение рейтинга за год	Республика, край, область	Район	Название хозяйства	В среднем за 2004–2006 гг.							
					Посевная площадь, га	Валовой сбор, т	Урожайность, ц/га	Выручка от реализованного картофеля, тыс. руб.	Прибыль от реализованного картофеля, тыс. руб.	Себестоимость реализованного картофеля, руб./ц	Цена реализованного картофеля, руб./ц	Уровень рентабельности реализованного картофеля, %
48	↓15	Омская область	ОМСКИЙ	СПК "ПУШКИНСКИЙ"	267	4985	186,9	12069	4238	266,9	411,3	54,1
49	↓12	Республика Карелия	МЕДВЕЖЬЕГОРСКИЙ	ГУП РК "СОВХОЗ ТОЛВУЙСКИЙ"	170	4067	239,2	11548	5729	280,6	556,8	98,4
50	↑20	Калужская область	МАЛОЯРОСЛАВЕЦКИЙ	ФГУСП "РОДИНА" МО РФ	152	2781	183,4	16990	6838	462,8	774,5	67,4
51	↑38	Нижегородская область	ВАДСКИЙ	СПК "ДУБЕНСКИЙ"	125	4042	323,3	10875	6154	195,4	450,2	130,4
52	↓6	Ярославская область	ЯРОСЛАВСКИЙ	ЗАО АГРОФИРМА "ПАХМА"	150	3624	241,6	12628	5580	341,6	612,0	79,2
53	↓5	Республика Татарстан	КУКМОРСКИЙ	СХПК "ИМЕНИ ВАХИТОВА"	140	5659	404,2	9116	4052	204,9	368,9	80,0
54	↓1	Кемеровская область	КЕМЕРОВСКИЙ	СПК "БЕРЕГОВОЙ"	262	6467	246,8	23734	1695	435,9	469,4	7,7
55	↑17	Кировская область	г. КИРОВ	ЗАО АГРОКОМБИНАТ ПЛЕМЗАВОД "КРАСНОГОРСКИЙ"	237	5641	238,3	14342	2505	348,3	422,0	21,2
56	Новое	Тверская область	КОНАКОВСКИЙ	СПК "ПТИЦЕФАБРИКА ЗАВИДОВСКАЯ"	111	2429	219,5	15521	8924	345,5	812,9	135,3
57	↑17	Чувашская Республика	БАТЫРЕВСКИЙ	ОАО "АГРОФИРМА ИМ.ЛЕНИНА"	147	4664	318,0	8741	5176	132,2	324,2	145,2
58	↓36	Московская область	ЗАРАЙСКИЙ	ЗАО "АВДЕЕВСКОЕ"	206	4309	208,8	12252	3567	282,4	398,4	41,1
59	↑22	Нижегородская область	ГОРОДЕЦКИЙ	КЛХ "КРАСНЫЙ МАЯК"	190	4243	223,3	9449	4612	192,1	375,4	95,4

Рейтинг	Изменение рейтинга за год	Республика, край, область	Район	Название хозяйства	В среднем за 2004–2006 гг.							
					Посевная площадь, га	Валовой сбор, т	Урожайность, ц/га	Выручка от реализованного картофеля, тыс. руб.	Прибыль от реализованного картофеля, тыс. руб.	Себестоимость реализованного картофеля, руб./ц	Цена реализованного картофеля, руб./ц	Уровень рентабельности реализованного картофеля, %
60	↓16	Камчатская область	ЕЛИЗОВСКИЙ	ООО СХП "ОВОЩЕ-ВОД"	237	2853	120,5	22772	3850	934,8	1125,0	20,3
61	↑3	Сахалинская область	АНИВСКИЙ	ГУСП СОВХОЗ "ЮЖНО-САХАЛИНСКИЙ"	152	3568	235,2	12858	3884	569,4	815,8	43,3
62	↑24	Челябинская область	МИАСС	СХПК "ЧЕРНОВСКОЙ"	223	4956	221,9	12120	2899	335,5	441,0	31,4
63	↓27	Тюменская область	ТЮМЕНСКИЙ	ОАО "МАЛЬКОВСКОЕ"	307	7964	259,7	13274	1908	258,9	302,4	16,8
64	↑36	Ростовская область	ВЕСЕЛОВСКИЙ	ЗАО "НИВА"	107	3340	312,1	12835	4250	271,2	405,4	49,5
65	↓20	Ярославская область	ЯРОСЛАВСКИЙ	СХК "РОДИНА"	100	3487	348,7	12735	3876	371,3	533,7	43,8
66	↓28	Самарская область	БЕЗЕНЧУКСКИЙ	СХПК "ОЛЬГИНСКИЙ"	205	4228	206,2	9718	3629	161,5	257,8	59,6
67	↓2	Республика Башкортостан	УФИМСКИЙ	ГУП СВХ "ДМИТРИЕВСКИЙ"	233	4740	203,1	9390	3497	281,2	448,0	59,3
68	↑10	Рязанская область	ШИЛОВСКИЙ	ФГУП "ПРОБУЖДЕНИЕ"	123	2701	219,0	14083	4472	487,3	714,0	46,5
69	↓9	Сахалинская область	ДОЛИНСКИЙ	СПК "СОКОЛОВСКИЙ"	108	2679	247,3	12305	6117	530,6	1055,1	98,9
70	↑21	Волгоградская область	ГОРОДИЩЕНСКИЙ	ФГУСП "ПЛЕМЗАВОД "КУЗЬМИЧЕВСКИЙ" МИНОБОРОНЫ РОССИИ"	89	2340	263,9	15437	6053	415,2	683,1	64,5
71	↑13	Хабаровский край	ХАБАРОВСКИЙ	КГУСП "ЗАРЯ"	303	4930	162,5	13779	2066	571,2	671,9	17,6

Рейтинг	Изменение рейтинга за год	Республика, край, область	Район	Название хозяйства	В среднем за 2004–2006 гг.							
					Посевная площадь, га	Валовой сбор, т	Урожайность, ц/га	Выручка от реализованного картофеля, тыс. руб.	Прибыль от реализованного картофеля, тыс. руб.	Себестоимость реализованного картофеля, руб./ц	Цена реализованного картофеля, руб./ц	Уровень рентабельности реализованного картофеля, %
72	↓10	Сахалинская область	ТОМАРИНСКИЙ	ЗАО "СОВХОЗ ЗАРЕЧНОЕ"	77	2070	270,0	15975	10307	480,8	1355,2	181,9
73	0	Тверская область	КАШИНСКИЙ	СХК КЛХ "КРАСНАЯ ЗВЕЗДА"	190	3973	209,1	10130	3280	327,1	483,7	47,9
74	↓22	Томская область	ТОМСКИЙ	ООО "АГРОТЕХОВОЩ"	123	4470	362,5	14671	1502	352,4	392,6	11,4
75	Новое	Кировская область	ВЕРХО-ШИЖЕМСКИЙ	ОАО "АФ СРЕДНЕИВКИНО"	129	4248	328,4	7994	2982	234,8	374,5	59,5
76	Новое	Ростовская область	ВЕСЕЛОВСКИЙ	ЗАО ИМ.ЛЕНИНА	88	2269	257,8	11336	6335	230,5	522,4	126,7
77	Новое	Нижегородская область	ПЕРЕВОЗСКИЙ	ОАО АПКЗ "ПЕРЕВОЗСКИЙ"	80	2726	340,7	11986	3514	335,3	474,3	41,5
78	Новое	Красноярский край	ШУШЕНСКИЙ	ЗАО "СИБИРЬ-1"	233	4722	202,4	5683	4135	86,8	318,6	267,0
79	↑11	Республика Татарстан	КУКМОРСКИЙ	СХПК "УРАЛ"	120	4465	372,1	8366	2511	196,2	280,4	42,9
80	Новое	Ленинградская область	ТОСНЕНСКИЙ	СХК ПЛЕМЗАВОД "ДЕТСКОСЕЛЬСКИЙ"	110	2923	265,7	11119	3270	354,2	501,8	41,7
81	↓13	Республика Башкортостан	УФИМСКИЙ	ГУП СВХ "АЛЕКСЕЕВСКИЙ"	53	2329	436,6	11137	5068	438,3	804,2	83,5
82	Новое	Нижегородская область	ГОРОДЕЦКИЙ	ТНВ "МИР"	118	3124	264,0	8268	3571	235,0	413,7	76,0
83	Новое	Московская область	ОЗЕРСКИЙ	ОАО "АГРОФИРМА СОСНОВКА"	102	3225	316,2	9445	3040	293,8	433,2	47,5
84	Новое	Республика Татарстан	БАЛТАСИНСКИЙ	ООО "ТАТАРСТАН"	93	3711	397,6	7463	3261	180,1	319,8	77,6

Рейтинг	Изменение рейтинга за год	Республика, край, область	Район	Название хозяйства	В среднем за 2004–2006 гг.							
					Посевная площадь, га	Валовой сбор, т	Урожайность, ц/га	Выручка от реализованного картофеля, тыс. руб.	Прибыль от реализованного картофеля, тыс. руб.	Себестоимость реализованного картофеля, руб./ц	Цена реализованного картофеля, руб./ц	Уровень рентабельности реализованного картофеля, %
85	↓2	Московская область	ЗАРАЙСКИЙ	ООО "КРАСНАЯ ЗВЕЗДА"	137	3543	259,3	8793	2878	246,2	366,0	48,7
86	↓37	Ленинградская область	ЛУЖСКИЙ	ЗАО ПЛЕМЗАВОД "РАПТИ"	185	3732	201,7	9937	2263	366,1	474,0	29,5
87	↓47	Ленинградская область	КИНГИСЕППСКИЙ	ЗАО ПЛЕМЕННОЙ ЗАВОД "АГРО-БАЛТ"	173	3655	210,9	14108	1622	521,8	589,5	13,0
88	↓11	Удмуртская Республика	ВАВОЖСКИЙ	СХПК "КОЛОС"	217	5572	257,2	5105	3321	117,9	337,4	186,1
89	↓18	Сахалинская область	КОРСАКОВСКИЙ	ГУСП СОВХОЗ "КОРСАКОВСКИЙ"	128	2147	167,3	11462	4773	721,6	1236,6	71,4
90	↓8	Республика Мордовия	ОКТЯБРЬСКИЙ	ГУП РЕСПУБЛИКИ МОРДОВИЯ "ТЕПЛИЧНОЕ"	93	2972	318,4	9445	2911	265,4	383,6	44,6
91	Ное	Московская область	ЛЕНИНСКИЙ	ЗАО "СОВХОЗ им. ЛЕНИНА"	65	2334	359,1	11048	3705	378,0	568,7	50,4
92	↓31	Брянская область	КЛИНЦОВСКИЙ	КОЛХОЗ "ПРОГРЕСС"	217	4080	188,3	7440	2382	215,4	316,8	47,1
93	Ное	Чувашская Республика	БАТЫРЕВСКИЙ	СХПК "ТРУД"	149	3125	210,2	7013	3355	168,4	322,9	91,7
94	Ное	Тюменская область	ТЮМЕНСКИЙ	СПК "ЕМБАЕВСКИЙ"	267	6020	225,7	14340	986	370,5	397,9	7,4
95	Ное	Челябинская область	АРГАЯШСКИЙ	ЗАО "АРГАЗИНСКОЕ"	200	3547	177,4	7808	2626	243,1	366,4	50,7
96	↓1	Калужская область	ХВАСТОВИЧСКИЙ	СПК им. КАРЛА МАРКСА	143	2917	203,5	6466	4017	123,7	326,6	164,0

Рейтинг	Изменение рейтинга за год	Республика, край, область	Район	Название хозяйства	В среднем за 2004–2006 гг.							
					Посевная площадь, га	Валовой сбор, т	Урожайность, ц/га	Выручка от реализованного картофеля, тыс. руб.	Прибыль от реализованного картофеля, тыс. руб.	Себестоимость реализованного картофеля, руб./ц	Цена реализованного картофеля, руб./ц	Уровень рентабельности реализованного картофеля, %
97	Новое	Иркутская область	ИРКУТСКИЙ	ЗАО "ИРКУТСКИЕ СЕМЕНА"	130	3219	247,6	8632	2438	380,0	529,6	39,4
98	Новое	Чувашская Республика	КОМСОМОЛЬСКИЙ	КОЛХОЗ "УРОЖАЙ" ОНО ОПХ "КОЛОС" ГНУ ЧУВАШСКОГО НИИСХ	130	2917	224,4	6976	3342	144,4	277,2	92,0
99	Новое	Чувашская Республика	ЦИВИЛЬСКИЙ	ГНУ ЧУВАШСКОГО НИИСХ	157	3757	239,8	6701	2510	181,9	290,9	59,9
100	↓7	Нижегородская область	ДИВЕЕВСКИЙ	ОАО "СУВОРОВСКОЕ"	150	3548	236,5	7976	2159	276,3	378,8	37,1

Рейтинг наиболее крупных и эффективных предприятий по производству овощей открытого грунта в России (Клуб «Овощи–100» 2004–2006 гг.)

Рейтинг	Изменение рейтинга за год	Республика, край, область	Район	Название хозяйства	В среднем за 2004–2006 гг.							
					Посевная площадь, га	Валовой сбор, т	Урожайность, ц/га	Выручка от реализованных овощей, тыс. руб.	Прибыль от реализованных овощей, тыс. руб.	Себестоимость реализованных овощей, руб./ц	Цена реализованных овощей, руб./ц	Рентабельности реализованных овощей, %
1	0	Московская область	ДМИТРОВСКИЙ	ООО "ФРУХТРИНГ"	508	25878	566,4	140723	66172	323,3	610,3	88,8
2	0	Московская область	СЕРПУХОВСКИЙ	ЗАО "ДАШКОВКА"	379	20248	593,1	107496	43821	376,9	636,4	68,8

Рейтинг	Изменение рейтинга за год	Республика, край, область	Район	Название хозяйства	В среднем за 2004–2006 гг.							
					Посевная площадь, га	Валовой сбор, т	Урожайность, ц/га	Выручка от реализованных овощей, тыс. руб.	Прибыль от реализованных овощей, тыс. руб.	Себестоимость реализованных овощей, руб./ц	Цена реализованных овощей, руб./ц	рентабельности реализованных овощей, %
3	↑3	Ленинградская область	ВСЕВОЛОЖСКИЙ	ЗАО "ПЛЕМЕННОЙ ЗАВОД ПРИНЕВСКОЕ"	263	16828	710,0	74950	12161	413,7	493,8	19,4
4	↑11	Московская область	ДМИТРОВСКИЙ	ЗАО "КУЛИКОВО"	360	16000	493,8	56621	16473	393,7	555,3	41,0
5	↓1	Ленинградская область	ТОСНЕНСКИЙ	ЗАО "ПЛЕМХОЗ ИМЕНИ ТЕЛЬМАНА"	346	14518	465,8	59131	15964	411,4	563,6	37,0
6	↓1	Волгоградская область	ГОРОДИЩЕНСКИЙ	ФГУСП "ПЛЕМЗАВОД "КУЗЬМИЧЕВСКИЙ" МИНОБОРОНЫ РОССИИ	295	9232	347,3	60184	22683	416,7	668,8	60,5
7	0	Московская область	ДМИТРОВСКИЙ	ОАО "ДМИТРОВСКОЕ"	375	15540	460,4	59313	9165	392,9	464,7	18,3
8	0	Московская область	ОЗЕРСКИЙ	ЗАО "ОЗЕРЫ"	376	15151	447,3	55766	10332	352,9	433,1	22,7
9	↑37	Ленинградская область	ВСЕВОЛОЖСКИЙ	ЗАО "ПЛЕМЕННОЙ ЗАВОД "РУЧЬИ"	127	8264	724,9	56337	34077	360,3	911,8	153,1
10	↓7	Ленинградская область	ТОСНЕНСКИЙ	СХК ПЛЕМЗАВОД "ДЕТСКОСЕЛЬСКИЙ"	313	16415	582,1	46387	8646	335,4	412,3	22,9
11	↑2	Томская область	ТОМСКИЙ	ООО "АГРОТЕХОВОЩ"	297	7889	295,5	54363	22900	369,7	638,7	72,8
12	↓3	Московская область	СТУПИНСКИЙ	ЗАО "ГОРОДИЩЕ"	224	10663	528,1	41406	14459	306,3	470,6	53,7
13	↑3	Тюменская область	ТЮМЕНСКИЙ	ЗАО АФ "КАСКАРА"	428	11832	307,2	46353	9103	400,3	498,2	24,4

Рейтинг	Изменение рейтинга за год	Республика, край, область	Район	Название хозяйства	В среднем за 2004–2006 гг.							
					Посевная площадь, га	Валовой сбор, т	Урожайность, ц/га	Выручка от реализованных овощей, тыс. руб.	Прибыль от реализованных овощей, тыс. руб.	Себестоимость реализованных овощей, руб./ц	Цена реализованных овощей, руб./ц	рентабельности реализованных овощей, %
14	↓2	Московская область	ДМИТРОВСКИЙ	ФГОУ СПО "ЯХРОМСКИЙ АГРАРНЫЙ КОЛЛЕДЖ"	312	13609	485,2	31344	9464	261,5	374,6	43,3
15	↑3	Тюменская область	УПОРОВСКИЙ	ООО "АГРОФИРМА КРИММ"	366	15321	465,5	49654	6542	417,3	480,7	15,2
16	↓6	Кемеровская область	КЕМЕРОВСКИЙ	СПК "БЕРЕГОВОЙ"	252	12238	539,6	45770	7743	534,1	642,8	20,4
17	↓3	Свердловская область	БЕЛОЯРСКИЙ	ЗАО АПК "БЕЛОРЕЧЕНСКИЙ"	223	8315	414,3	42854	10655	484,3	644,5	33,1
18	↓7	Московская область	ДМИТРОВСКИЙ	ЗАО "АГРОФИРМА "БУНЯТИНО"	340	15595	510,1	64406	3599	435,7	461,4	5,9
19	Новое	Волгоградская область	ГОРОДИЩЕНСКИЙ	ФГУСП "ПЛЕМЗАВОД "ЛУЧ"	255	10055	437,5	49030	7215	473,7	555,5	17,3
20	↑2	Кировская область	г. КИРОВ	ЗАО АГРОКОМБИНАТ ПЛЕМЗАВОД "КРАСНОГОРСКИЙ"	323	12255	421,6	42736	6323	410,0	481,2	17,4
21	↑7	Курганская область	КЕТОВСКИЙ	ЗАО "КАРТОФЕЛЬ"	202	8386	462,0	22321	11752	193,4	408,4	111,2
22	↑10	Ленинградская область	ТОСНЕНСКИЙ	ЗАО "АГРОТЕХНИКА"	168	6502	429,2	32191	9999	459,3	666,3	45,1
23	↓3	Ленинградская область	ЛОМОНОСОВСКИЙ	ЗАО "ПОБЕДА"	195	8620	491,2	24958	7392	295,9	420,5	42,1
24	↑3	Московская область	ОЗЕРСКИЙ	ОАО "АГРОФИРМА СОСНОВКА"	76	6571	956,5	20914	12870	159,3	414,2	160,0
25	↓4	Новосибирская область	НОВОСИБИРСКИЙ	ЗАО "ПРИОБСКОЕ"	97	5201	593,8	28849	9061	387,2	564,5	45,8

Рейтинг	Изменение рейтинга за год	Республика, край, область	Район	Название хозяйства	В среднем за 2004–2006 гг.							
					Посевная площадь, га	Валовой сбор, т	Урожайность, ц/га	Выручка от реализованных овощей, тыс. руб.	Прибыль от реализованных овощей, тыс. руб.	Себестоимость реализованных овощей, руб./ц	Цена реализованных овощей, руб./ц	рентабельности реализованных овощей, %
26	↓3	Московская область	ЛУХОВИЦКИЙ	ПК "ПРИОКСКИЙ"	163	9109	619,7	28267	5008	284,5	345,8	21,5
27	↑7	Волгоградская область	ГОРОДИЩЕНСКИЙ	ООО "СОВХОЗ "КАРПОВСКИЙ"	150	6443	477,2	26692	8191	323,3	466,4	44,3
28	↓9	Московская область	ЛУХОВИЦКИЙ	ГУП "ПНО ПОЙМА"	125	7173	635,9	22855	6748	232,1	329,3	41,9
29	↑7	Московская область	ЛЕНИНСКИЙ	ЗАО "СОВХОЗ им. ЛЕНИНА"	55	4588	920,2	21297	10845	278,5	567,4	103,8
30	↑22	Иркутская область	УСОЛЬСКИЙ	СХ ОАО "БЕЛОРЕЧЕНСКОЕ"	292	7833	298,4	24792	4020	503,1	600,4	19,4
31	↑6	Республика Мордовия	ОКТЯБРЬСКИЙ	ГУП РЕСПУБЛИКИ МОРДОВИЯ "ТЕПЛИЧНОЕ"	133	6247	520,6	19127	7110	311,0	495,0	59,2
32	↑10	Кемеровская область	БЕЛОВСКИЙ	КЛХ "ВИШНЕВСКИЙ"	154	5961	431,0	24271	5520	411,4	532,5	29,4
33	↓8	Тюменская область	ТЮМЕНСКИЙ	ОАО "МАЛЬКОВСКОЕ"	172	7237	468,4	21692	4101	273,3	337,0	23,3
34	↓1	Челябинская область	КРАСНОАРМЕЙСКИЙ	ОАО СЕЛЬХОЗПРЕДПРИЯТИЕ "КРАСНОАРМЕЙСКОЕ"	123	5797	525,1	19448	6156	370,6	542,2	46,3
35	↓4	Оренбургская область	г. ОРЕНБУРГ	ООО "АГРОФИРМА "ПРОМЫШЛЕННАЯ"	130	3441	294,1	17947	11591	218,3	616,4	182,3
36	↓7	Сахалинская область	г. ЮЖНО-САХАЛИНСК	ГУСП "СОВХОЗ "ТЕПЛИЧНЫЙ"	84	3239	426,7	39185	7022	1086,3	1323,4	21,8
37	↓7	Республика Башкортостан	УФИМСКИЙ	ГУП СВХ "АЛЕКСЕЕВСКИЙ"	101	5024	554,5	18266	6780	476,0	757,0	59,0

Рейтинг	Изменение рейтинга за год	Республика, край, область	Район	Название хозяйства	В среднем за 2004–2006 гг.							
					Посевная площадь, га	Валовой сбор, т	Урожайность, ц/га	Выручка от реализованных овощей, тыс. руб.	Прибыль от реализованных овощей, тыс. руб.	Себестоимость реализованных овощей, руб./ц	Цена реализованных овощей, руб./ц	рентабельности реализованных овощей, %
38	Новое	Нижегородская область	КСТОВСКИЙ	СПК "ЖДАНОВСКИЙ"	303	6769	248,0	20391	3346	282,5	338,0	19,6
39	0	Камчатская область	ЕЛИЗОВСКИЙ	ООО СХП "ОВОЩЕВОД"	98	2823	320,0	27320	8681	1064,7	1560,5	46,6
40	↑8	Свердловская область	г. ЕКАТЕРИНБУРГ	ЗАО "СВЕРДЛОВСКОЕ"	188	4898	289,5	15358	4747	312,6	452,5	44,7
41	↓1	Приморский край	г. АРТЕМ	ПООС ВНИИО	253	4174	183,1	17110	3006	415,4	504,0	21,3
42	↑2	Краснодарский край	ТИМАШЕВСКИЙ	ЗАО АФ "РУСЬ"	256	3549	153,8	11729	6037	179,5	370,0	106,0
43	↑24	Самарская область	СТАВРОПОЛЬСКИЙ	СЗАО "ЛУНАЧАРСК"	91	3701	453,6	13249	2941	348,6	448,1	28,5
44	↑5	Пермская область	г. КРАСНОКАМСК	СХК "ТРУЖЕНИК"	154	3859	279,0	13045	2545	380,5	472,7	24,2
45	↑2	Свердловская область	г. ПЕРВОУРАЛЬСК	С/Х ПК "ПЕРВОУРАЛЬСКИЙ"	170	4524	295,7	17884	1799	472,6	525,4	11,2
46	↓29	Республика Татарстан	ЛАИШЕВСКИЙ	ОАО "НАРМОНКА"	405	13680	375,3	27691	913	301,9	312,2	3,4
47	↑37	Кемеровская область	БЕЛОВСКИЙ	КЛХ ИМЕНИ ИЛЬИЧА	129	3229	278,1	10533	5499	260,2	544,4	109,2
48	Новое	Ростовская область	СЕМИКАРАКОРСКИЙ	ООО "ИСТОК-1"	159	3766	262,6	11233	3256	214,0	301,3	40,8
49	↑11	Самарская область	СЫЗРАНСКИЙ	ООО "ВЕГА"	81	4367	596,5	11577	2755	274,4	360,0	31,2
50	↓5	Республика Татарстан	ТУКАЕВСКИЙ	ОАО "ВОРОШИЛОВСКИЙ"	354	11562	363,2	30323	894	383,5	395,1	3,0

Рейтинг	Изменение рейтинга за год	Республика, край, область	Район	Название хозяйства	В среднем за 2004–2006 гг.							
					Посевная площадь, га	Валовой сбор, т	Урожайность, ц/га	Выручка от реализованных овощей, тыс. руб.	Прибыль от реализованных овощей, тыс. руб.	Себестоимость реализованных овощей, руб./ц	Цена реализованных овощей, руб./ц	рентабельности реализованных овощей, %
51	↑36	Саратовская область	ЭНГЕЛЬСКИЙ	ЗАО "НОВОЕ"	88	3144	398,5	12238	3377	281,3	388,4	38,1
52	↓1	Тверская область	г. ТВЕРЬ	ЗАО "КАЛИНИНСКОЕ"	190	4945	289,2	11668	1859	374,2	445,1	18,9
53	↑2	Иркутская область	ИРКУТСКИЙ	ОГУП "ТЕПЛИЧНОЕ"	145	3314	253,3	13406	2009	444,9	523,4	17,6
54	↑2	Новосибирская область	НОВОСИБИРСКИЙ	ЗАО СХП "ЯРКОВСКОЕ"	70	3541	564,8	11300	2337	257,6	324,7	26,1
55	↑25	Республика Хакасия	УСТЬ-АБАКАНСКИЙ	ЗАО "УСТЬ-АБАКАНСКОЕ"	204	6633	361,3	17249	1145	406,4	435,3	7,1
56	↑13	Сахалинская область	ТОМАРИНСКИЙ	ЗАО "СОВХОЗ ЗАРЕЧНОЕ"	28	1594	625,0	13865	8225	596,3	1465,9	145,8
57	↓16	Калужская область	г. КАЛУГА	ГП "СОВХОЗ ИМ.К.Э.ЦИОЛКОВСКОГО"	155	3382	241,9	12953	1710	340,4	392,2	15,2
58	↓4	Томская область	ТОМСКИЙ	ЗАО "ТОМЬ"	129	6220	534,4	10172	1519	272,3	320,1	17,6
59	Новое	Московская область	ОЗЕРСКИЙ	ОАО "ПРЕДПРИЯТИЕ "ЕМЕЛЬЯНОВКА"	75	5104	756,2	15555	1069	503,8	541,0	7,4
60	↑15	Астраханская область	КАМЫЗЯКСКИЙ	ООО "НАДЕЖДА-2"	91	2986	363,3	8927	2806	249,8	364,4	45,9
61	↓8	Брянская область	БРЯНСКИЙ	СХПК АГРОФИРМА "КУЛЬТУРА"	129	4531	391,3	12767	1194	509,7	562,2	10,3
62	↑8	Саратовская область	ЭНГЕЛЬСКИЙ	ООО "АГРОСИФ"	104	2176	231,7	10159	4141	276,6	467,0	68,8
63	↓5	Сахалинская область	г. ЮЖНО-САХАЛИНСК	ГУП "КОМСОМОЛЕЦ"	69	2492	403,2	8097	3617	565,3	1021,7	80,7

Рейтинг	Изменение рейтинга за год	Республика, край, область	Район	Название хозяйства	В среднем за 2004–2006 гг.							
					Посевная площадь, га	Валовой сбор, т	Урожайность, ц/га	Выручка от реализованных овощей, тыс. руб.	Прибыль от реализованных овощей, тыс. руб.	Себестоимость реализованных овощей, руб./ц	Цена реализованных овощей, руб./ц	рентабельности реализованных овощей, %
64	0	Вологодская область	ВОЛОГОДСКИЙ	СХКК "ФЕТИНИНО"	58	2384	454,2	10268	2996	357,6	505,0	41,2
65	↓22	Московская область	КОЛОМЕНСКИЙ	ЗАО "АКАТЬЕВСКИЙ"	160	5154	357,9	17086	956	436,1	461,9	5,9
66	↓4	Краснодарский край	БРЮХОВЕЦКИЙ	АОЗТ "ПОБЕДА"	69	2264	362,8	8447	4043	251,3	482,0	91,8
67	↑10	Тамбовская область	ТАМБОВСКИЙ	КОЛХОЗ - ПЛЕМЕННОЙ ЗАВОД им. ЛЕНИНА	87	3321	425,7	6144	3602	128,2	309,9	141,7
68	↓5	Вологодская область	ВОЛОГОДСКИЙ	СХПК "ПЛЕМЗАВОД МАЙСКИЙ"	54	2411	499,2	8516	2951	348,8	533,6	53,0
69	↑17	Краснодарский край	КРЫМСКИЙ	КЛХ "ЛЕНИНСКИЙ ПУТЬ"	467	3133	74,6	13218	1311	392,0	435,2	11,0
70	↑1	Республика Карелия	ОЛОНЕЦКИЙ	ГУП РК СОВХОЗ "АГРАРНЫЙ"	73	3212	488,9	9426	1696	280,0	341,4	21,9
71	Новое	Московская область	РАМЕНСКИЙ	ЗАО "ПЛЕМЗАВОД РАМЕНСКОЕ"	125	4051	360,1	12145	1037	411,1	449,5	9,3
72	↑7	Ярославская область	ЯРОСЛАВСКИЙ	ЗАО АГРОФИРМА "ПАХМА"	32	2145	752,7	8347	3380	335,2	563,3	68,0
73	↓21	Республика Марий Эл	МЕДВЕДЕВСКИЙ	ОАО "ТЕПЛИЧНОЕ"	77	2500	362,4	7675	1898	322,6	428,7	32,9
74	Новое	Астраханская область	АХТУБНСКИЙ	СПК "НОВНИКОЛАЕВСКИЙ"	150	3307	245,5	5530	2111	107,0	173,1	61,8
75	↓9	Краснодарский край	г. АРМАВИР	СХК "ВОСТОК"	245	5263	239,0	5017	1648	255,7	380,8	48,9

Рейтинг	Изменение рейтинга за год	Республика, край, область	Район	Название хозяйства	В среднем за 2004–2006 гг.							
					Посевная площадь, га	Валовой сбор, т	Урожайность, ц/га	Выручка от реализованных овощей, тыс. руб.	Прибыль от реализованных овощей, тыс. руб.	Себестоимость реализованных овощей, руб./ц	Цена реализованных овощей, руб./ц	рентабельности реализованных овощей, %
76	↓4	Краснодарский край	КАНЕВСКИЙ	ААФ ПЛЕМЗАВОД "ПОБЕДА"	154	3449	248,3	7924	1222	385,3	455,5	18,2
77	↑13	Удмуртская Республика	МОЖГИНСКИЙ	СПК КОЛХОЗ "ЗАРЯ"	78	3117	442,1	5563	2095	212,3	340,6	60,4
78	↓13	Челябинская область	АГАПОВСКИЙ	ЗАО "НАРОВЧАТСКОЕ"	38	898	260,3	10912	7320	352,8	1071,9	203,8
79	Новое	Красноярский край	ЕМЕЛЬЯНОВСКИЙ	ООО "ЕМЕЛЬЯНОВСКОЕ"	68	2256	368,7	6611	2833	221,0	386,7	75,0
80	↑2	Волгоградская область	КОТЕЛЬНИКОВСКИЙ	ФГУСП "ПУТЬ ИЛЬИЧА" МИНОБОРОНЫ РОССИИ	131	2390	202,2	11763	1178	465,9	517,7	11,1
81	Новое	Саратовская область	ЭНГЕЛЬСКИЙ	ФГУП "КОМБИНАТ ХЛЕБОПРОДУКТОВ" ФСИН РОССИИ"	88	2354	296,1	7062	1889	319,4	436,0	36,5
82	↑14	Волгоградская область	ГОРОДИЩЕНСКИЙ	ООО "ПЛЕМЗАВОД "КОТЛУБАНЬ"	95	2081	243,4	6544	2929	186,6	337,7	81,0
83	↑6	Самарская область	ВОЛЖСКИЙ	ЗАО СХП "ЧЕРНОВСКИЙ"	95	3699	432,6	10362	836	431,7	469,6	8,8
84	↓23	Краснодарский край	КАНЕВСКИЙ	ЗАО ПЛЕМЗАВОД "ВОЛЯ"	141	2597	204,6	6349	1795	363,2	506,4	39,4
85	↓9	Челябинская область	АРГАЯШСКИЙ	ЗАО "АРГАЗИНСКОЕ"	103	2123	228,3	6673	2111	300,8	440,1	46,3
86	↓3	Сахалинская область	АНИВСКИЙ	ГУСП СОВХОЗ "ЮЖНО-САХАЛИНСКИЙ"	34	1952	638,0	5983	3179	344,6	735,5	113,4
87	Новое	Ленинградская область	ГАТЧИНСКИЙ	ООО "СЛАВЯНКА М"	98	2043	230,8	6088	2737	265,0	481,4	81,7

Рейтинг	Изменение рейтинга за год	Республика, край, область	Район	Название хозяйства	В среднем за 2004–2006 гг.							
					Посевная площадь, га	Валовой сбор, т	Урожайность, ц/га	Выручка от реализованных овощей, тыс. руб.	Прибыль от реализованных овощей, тыс. руб.	Себестоимость реализованных овощей, руб./ц	Цена реализованных овощей, руб./ц	рентабельности реализованных овощей, %
88	↑7	Краснодарский край	ЛЕНИНГРАДСКИЙ	ФГУСП ЛЕНИНГРАДСКОЕ	115	1773	171,3	9752	1621	440,0	527,7	19,9
89	↓4	Волгоградская область	КОТЕЛЬНИКОВСКИЙ	ФГУСП ИМ КРУПСКОЙ МИНОБОРОНЫ РОССИИ	93	2352	280,0	11577	986	467,2	510,6	9,3
90	Новое	Ростовская область	САЛЬСКИЙ	ООО "ИМЕНИ М.В. ФРУНЗЕ"	210	2337	123,7	5100	1902	236,7	377,4	59,5
91	Новое	Алтайский край	г. БАРНАУЛ	ГУП ОПХ "ОВОЩЕВОД" РАСН	66	1462	244,9	8136	1825	421,1	542,9	28,9
92	Новое	Ростовская область	СЕМИКАРАКОРСКИЙ	МУ СХП "СОВХОЗ "БАКЛАННИКОВСКИЙ" СЕМИКАРАКОРСКОГО	130	2736	233,3	8335	923	286,8	322,5	12,5
93	↓5	Свердловская область	г. ЕКАТЕРИНБУРГ	ЗАО "ТЕПЛИЧНОЕ"	113	4519	445,7	14863	374	444,1	455,5	2,6
94	↓13	Нижегородская область	БОГОРОДСКИЙ	ОАО "ЛАКША"	130	1801	153,9	5793	2409	243,0	415,9	71,2
95	↓4	Владимирская область	СОБИНСКИЙ	СХК "СТАВРОВСКИЙ"	145	2848	217,7	7404	977	327,7	377,5	15,2
96	Новое	Новосибирская область	КАРАСУКСКИЙ	МУП ИМ. ДЗЕРЖИНСКОГО	52	1599	341,6	6675	1784	363,0	495,5	36,5
97	Новое	Тульская область	ЩЕКИНСКИЙ	КЛХ "НОВАЯ ЖИЗНЬ"	31	2632	933,3	4212	1550	153,5	242,8	58,2
98	↑1	Хабаровский край	ХАБАРОВСКИЙ	ФГУСП "РОЩИНО"	108	866	89,3	9255	2395	962,3	1298,3	34,9

Рейтинг	Изменение рейтинга за год	Республика, край, область	Район	Название хозяйства	В среднем за 2004–2006 гг.							
					Посевная площадь, га	Валовой сбор, т	Урожайность, ц/га	Выручка от реализованных овощей, тыс. руб.	Прибыль от реализованных овощей, тыс. руб.	Себестоимость реализованных овощей, руб./ц.	Цена реализованных овощей, руб./ц	рентабельности реализованных овощей, %
99	164	Томенская область	ТОМЕНСКИЙ	СПК "ЕМБАЕВСКИЙ"	217	8393	429,8	23402	184	459,0	462,6	0,8
100	17	Сахалинская область	ДОЛИНСКИЙ	СПК "СОКОЛОВСКИЙ"	23	771	367,0	7472	3793	496,6	1008,7	103,1

Рейтинг наиболее крупных и эффективных предприятий по производству молока в России (Клуб «Молоко–100» 2004–2006 гг.)

Рейтинг	Изменение рейтинга за год	Республика, край, область	Район	Название хозяйства	В среднем за 2004–2006 гг.							
					Среднегодовое поголовье коров	Валовой надой, т	Удой на фуражную корову, кг	Выручка от реализованного молока и молочных продуктов, тыс. руб.	Прибыль от реализованного молока и молочных продуктов, тыс. руб.	Себестоимость реализованного молока и молочных продуктов, руб./ц	Цена реализованного молока и молочных продуктов, руб./ц	Уровень рентабельности реализованного молока и молочных продуктов, %
1	0	Краснодарский край	ВЫСЕЛКОВСКИЙ	ЗАО "АГРОКОМПЛЕКС"	6055	32679	5397	223699	62085	521	721	38,4
2	11	Красноярский край	НАЗАРОВСКИЙ	ЗАО "НАЗАРОВСКОЕ"	3193	21773	6819	165998	76828	489	911	86,2

Рейтинг	Изменение рейтинга за год	Республика, край, область	Район	Название хозяйства	В среднем за 2004–2006 гг.							
					Среднегодовое поголовье коров	Валовой надой, т	Удой на фуражную корову, кг	Выручка от реализованного молока и молочных продуктов, тыс. руб.	Прибыль от реализованного молока и молочных продуктов, тыс. руб.	Себестоимость реализованного молока и молочных продуктов, руб./ц	Цена реализованного молока и молочных продуктов, руб./ц	Уровень рентабельности реализованного молока и молочных продуктов, %
3	↓1	Новосибирская область	ОРДЫНСКИЙ	ЗАО ПЛЕМЗАВОД "ИРМЕНЬ"	2372	18090	7626	223220	94700	741	1288	73,7
4	0	Московская область	ДОМОДЕДОВСКИЙ	ЗАО ПЗ "БАРЫБИНО"	3590	23275	6483	160621	40510	588	786	33,7
5	0	Московская область	ДОМОДЕДОВСКИЙ	ЗАО ПЛЕМЗАВОД "ПОВАДИНО"	2658	18835	7086	143086	50320	540	833	54,2
6	↑2	Иркутская область	УСОЛЬСКИЙ	СХ ОАО "БЕЛОРЕЧЕНСКОЕ"	4243	18218	4294	234768	34609	1103	1294	17,3
7	↓1	Вологодская область	ГРЯЗОВЕЦКИЙ	ЗАО ПЛЕМЗАВОД "ЗАРЯ"	2486	17715	7126	151757	37506	680	903	32,8
8	↓1	Краснодарский край	БРЮХОВЕЦКИЙ	АОЗТ "ПОБЕДА"	2670	16853	6312	110478	40107	445	699	57,0
9	↑4	Свердловская область	ИРБИТСКИЙ	КОЛХОЗ "РОССИЯ"	2006	13710	6834	103609	40929	481	794	65,3
10	↑2	Белгородская область	БЕЛГОРОДСКИЙ	КЛХ ИМ.ФРУНЗЕ	2500	15148	6059	104138	38608	460	731	58,9
11	↑4	Московская область	ШАТУРСКИЙ	ФЛ АПК "ШАТУРСКИЙ"	2004	15485	7727	120249	33289	623	861	38,3
12	↓2	Краснодарский край	ДИНСКОЙ	ОАО "ПЛЕМЗАВОД ИМ. В.И. ЧАПАЕВА"	2577	13150	5103	99578	40684	481	814	69,1

Рейтинг	Изменение рейтинга за год	Республика, край, область	Район	Название хозяйства	В среднем за 2004–2006 гг.							
					Среднегодовое поголовье коров	Валовой надой, т	Удой на фуражную корову, кг	Выручка от реализованного молока и молочных продуктов, тыс. руб.	Прибыль от реализованного молока и молочных продуктов, тыс. руб.	Себестоимость реализованного молока и молочных продуктов, руб./ц	Цена реализованного молока и молочных продуктов, руб./ц	Уровень рентабельности реализованного молока и молочных продуктов, %
13	↑1	Московская область	ОДИНЦОВСКИЙ	ЗАО ПЛЕМХОЗ "НАРО-ОСАНОВСКИЙ"	2149	13857	6448	127242	30639	722	951	31,7
14	↓3	Краснодарский край	КАНЕВСКИЙ	ААФ ПЛЕМЗАВОД "ПОБЕДА"	2500	16052	6421	113336	30081	622	847	36,1
15	↑4	Владимирская область	СУЗДАЛЬСКИЙ	СХК ПЛЕМЗАВОД "СТАРОДВОРСКИЙ"	1908	13571	7113	97233	36354	501	800	59,7
16	↑1	Кировская область	КУМЕНСКИЙ	ОАО ПЛЕМЗАВОД "ОКТЯБРЬСКИЙ"	1923	13021	6771	85265	30440	407	633	55,5
17	↑1	Вологодская область	ВОЛОГОДСКИЙ	КОЛХОЗ "ПЛЕМЗАВОД РОДИНА"	1624	12096	7448	94044	24221	624	841	34,7
18	↑8	Краснодарский край	ЩЕРБИНОВСКИЙ	КЛХ "ЗНАМЯ ЛЕНИНА"	1773	10702	6036	81205	34693	473	826	74,6
19	↓3	Красноярский край	КАНСКИЙ	ОАО "ПЛЕМЗАВОД КРАСНЫЙ МАЯК"	1571	10491	6678	82776	32658	486	803	65,2
20	↑2	Свердловская область	ИРБИТСКИЙ	КОЛХОЗ "УРАЛ"	1807	10498	5810	93783	24583	700	949	35,5
21	↑3	Орловская область	ОРЛОВСКИЙ	ООО "МАСЛОВО"	2926	11342	3876	72212	29388	419	706	68,6
22	↑9	Краснодарский край	НОВОКУБАНСКИЙ	ПК СХК КОЛХОЗ "РОДИНА"	2200	12184	5538	83843	19449	567	738	30,2

Рейтинг	Изменение рейтинга за год	Республика, край, область	Район	Название хозяйства	В среднем за 2004–2006 гг.							
					Среднегодовое поголовье коров	Валовой надой, т	Удой на фуражную корову, кг	Выручка от реализованного молока и молочных продуктов, тыс. руб.	Прибыль от реализованного молока и молочных продуктов, тыс. руб.	Себестоимость реализованного молока и молочных продуктов, руб./ц	Цена реализованного молока и молочных продуктов, руб./ц	Уровень рентабельности реализованного молока и молочных продуктов, %
23	↑5	Краснодарский край	КАНЕВСКИЙ	ЗАО "ДРУЖБА"	1900	11151	5869	81713	21015	597	804	34,6
24	↓3	Ленинградская область	КИНГИСЕППСКИЙ	ЗАО ПЛЕМЕННОЙ ЗАВОД "АГРО-БАЛТ"	1314	11355	8642	81565	19911	583	772	32,3
25	↓2	Московская область	СТУПИНСКИЙ	ЗАО "ЛЕОНТЬЕВО"	1523	10383	68172	77523	24113	566	821	45,1
26	↑9	Ставропольский край	КОЧУБЕЕВСКИЙ	СХК КОЛХОЗ-ПЛЕМЗАВОД "КАЗЬМИНСКИЙ"	1383	9138	6607	77806	25683	477	713	49,3
27	↓7	Краснодарский край	КАЛИНИНСКИЙ	ПК "ОКтябрь"	2589	13230	5110	82879	16773	558	699	25,4
28	↑6	Вологодская область	ГРЯЗОВЕЦКИЙ	ПЛЕМЗАВОД-КОЛХОЗ "АВРОРА"	1109	9380	8458	75654	25579	582	879	51,1
29	↑7	Московская область	ПОДОЛЬСКИЙ	ОНО ЭКСПЕРИМЕНТАЛЬНОЕ ХОЗ-ВО "КЛЕНОВО-ЧЕГОДАЕВО"	1215	7613	6266	89871	29432	841	1250	48,7
30	↑7	Владимирская область	ЮРЬЕВ-ПОЛЬСКИЙ	СХК "ШИХОБАЛОВО"	1725	10127	5871	70707	23583	515	773	50,0
31	↑7	Челябинская область	ЕТКУЛЬСКИЙ	АОЗТ ПРЕДПРИЯТИЕ "КОЕЛГИНСКОЕ"	2173	10754	4949	68127	22255	504	749	48,5
32	↓12	Московская область	ДОМОДЕДОВСКИЙ	ООО "АПК ПЛЕМЗАВОД "РУСЬ"	1542	10298	6678	77837	19534	663	885	33,5

Рейтинг	Изменение рейтинга за год	Республика, край, область	Район	Название хозяйства	В среднем за 2004–2006 гг.							
					Среднегодовое поголовье коров	Валовой надой, т	Удой на фуражную корову, кг	Выручка от реализованного молока и молочных продуктов, тыс. руб.	Прибыль от реализованного молока и молочных продуктов, тыс. руб.	Себестоимость реализованного молока и молочных продуктов, руб./ц	Цена реализованного молока и молочных продуктов, руб./ц	Уровень рентабельности реализованного молока и молочных продуктов, %
33	0	Свердловская область	КАМЕНСКИЙ	ОАО "КАМЕНСКОЕ"	1638	8848	5402	74721	25235	601	907	51,0
34	↓7	Краснодарский край	КАНЕВСКИЙ	ЗАО ПЛЕМЗАВОД "КОЛОС"	2000	11574	5787	58927	26155	359	645	79,8
35	↓10	Калужская область	ЖУКОВСКИЙ	КЛХ им. ЛЕНИНА	1550	9680	6245	68071	24567	496	776	56,5
36	↓7	Вологодская область	ГРЯЗОВЕЦКИЙ	ПЛЕМЗАВОД -КОЛХОЗ им. 50-ЛЕТИЯ СССР	1350	9137	6768	71818	22624	573	836	46,0
37	↑6	Краснодарский край	КАНЕВСКИЙ	ЗАО ПЛЕМЗАВОД "УРОЖАЙ"	2000	11071	5535	54958	29396	314	675	115,0
38	↑8	Красноярский край	УЖУРСКИЙ	ЗАО "СОЛГОНСКОЕ"	1447	8780	6068	65338	28563	440	782	77,7
39	↑8	Ленинградская область	ВОЛОСОВСКИЙ	ПЗ "РАБИТИЦЫ" (ЗАО)	907	8345	9200	71084	22090	616	894	45,1
40	↑15	Краснодарский край	ТИМАШЕВСКИЙ	ЗАО АФ "РУСЬ"	1450	9415	6493	65832	21497	499	741	48,5
41	↑1	Краснодарский край	НОВОПОКРОВСКИЙ	СПК КЛХ "ЛЕНИНСКИЙ ПУТЬ"	1804	8938	4954	62958	24253	448	729	62,7
42	↑6	Краснодарский край	ГУЛЬКЕВИЧСКИЙ	ПЛЕМЕННОЙ ЗАВОД - КЛХ "НАША РОДИНА"	1650	8802	5334	62313	27451	459	821	78,7

Рейтинг	Изменение рейтинга за год	Республика, край, область	Район	Название хозяйства	В среднем за 2004–2006 гг.							
					Среднегодовое поголовье коров	Валовой надой, т	Удой на фуражную корову, кг	Выручка от реализованного молока и молочных продуктов, тыс. руб.	Прибыль от реализованного молока и молочных продуктов, тыс. руб.	Себестоимость реализованного молока и молочных продуктов, руб./ц	Цена реализованного молока и молочных продуктов, руб./ц	Уровень рентабельности реализованного молока и молочных продуктов, %
43	↓13	Ленинградская область	ПРИОЗЕРСКИЙ	ЗАО "ПЗ ГРАЖДАНСКИЙ"	1071	9794	9145	69577	17438	567	757	33,4
44	↓3	Краснодарский край	КРАСНОАРМЕЙСКИЙ	ГП ИМ МАЙСТРЕНКО "КРАСНОАРМЕЙСКИЙ"	1600	9311	5819	61112	22157	449	704	56,9
45	↑9	Алтайский край	ПЕТРОПАВЛОВСКИЙ	АСКФХ "АНУЙСКОЕ"	1535	7183	4679	77356	21876	811	1131	39,4
46	↑4	Краснодарский край	НОВОКУБАНСКИЙ	ЗАО "ХУТОРОК"	1600	9934	6209	61671	18860	508	732	44,1
47	↑6	Брянская область	СТАРОДУБСКИЙ	ТНВ "КРАСНЫЙ ОКТЯБРЬ"	1304	9468	7261	65105	17701	537	738	37,3
48	↓3	Краснодарский край	ГУЛЬКЕВИЧСКИЙ	ГУП ОПХ ПЛЕМЗАВОД "КУБАНЬ"	1890	10376	5490	69347	15077	562	718	27,8
49	↑2	Краснодарский край	КАНЕВСКИЙ	ЗАО АФП "НИВА"	1591	9525	5987	64172	16999	583	793	36,0
50	↑30	Удмуртская Республика	ВОТКИНСКИЙ	ОАО "АГРОКОМПЛЕКС"	3196	11836	3703	61508	14931	450	594	32,1
51	↓12	Ленинградская область	КИНГИСЕППСКИЙ	ЗАО "ОПОЛЬЕ"	1449	9639	6652	69206	14374	617	778	26,2
52	0	Вологодская область	СОКОЛЬСКИЙ	ОАО "ВОЛОГОДСКИЙ КАРТОФЕЛЬ"	2812	11252	4001	68364	12232	551	671	21,8

Рейтинг	Изменение рейтинга за год	Республика, край, область	Район	Название хозяйства	В среднем за 2004–2006 гг.							
					Среднегодовое поголовье коров	Валовой надой, т	Удой на фуражную корову, кг	Выручка от реализованного молока и молочных продуктов, тыс. руб.	Прибыль от реализованного молока и молочных продуктов, тыс. руб.	Себестоимость реализованного молока и молочных продуктов, руб./ц	Цена реализованного молока и молочных продуктов, руб./ц	Уровень рентабельности реализованного молока и молочных продуктов, %
53	↓13	Кировская область	КИРОВО-ЧЕПЕЦКИЙ	ООО "АГРОФИРМА "ДВУРЕЧЬЕ"	2159	8861	4104	58293	17434	511	729	42,7
54	↑8	Тюменская область	ТЮМЕНСКИЙ	ЗАО "УСПЕНСКОЕ"	1416	7829	5529	57330	20102	519	799	54,0
55	↑8	Вологодская область	ВОЛОГОДСКИЙ	СХПК "ПЛЕМЗАВОД МАЙСКИЙ"	1573	10074	6404	75908	11876	669	793	18,5
56	↑10	Красноярский край	УЖУРСКИЙ	СПК "АНДРОНОВСКОЕ"	1604	7893	4921	56011	19722	472	728	54,3
57	↓8	Омская область	ПАВЛОГРАДСКИЙ	ЗАО "НИВА"	1760	9341	5307	63873	13596	552	701	27,0
58	↓1	Ленинградская область	ПРИОЗЕРСКИЙ	ЗАО ПЗ "ПЕТРОВСКИЙ"	1000	8327	8327	61930	15696	577	772	34,0
59	↑17	Краснодарский край	ПАВЛОВСКИЙ	КЛХ "РОССИЯ"	1450	7893	5443	53222	19940	453	725	59,9
60	↓16	Московская область	ПУШКИНСКИЙ	ЗАО "ЗЕЛЕНОГРАДСКОЕ"	975	7176	7360	66657	17258	720	972	34,9
61	↑13	Ленинградская область	ТОСНЕНСКИЙ	СХК ПЛЕМЗАВОД "ДЕТСКОСЕЛЬСКИЙ"	1398	10693	7649	76400	10916	660	770	16,7
62	↓4	Ленинградская область	ВОЛОСОВСКИЙ	ЗАО "ПЛЕМЗАВОД "ГОМОНТОВО"	1132	8145	7195	61057	16227	567	772	36,2

Рейтинг	Изменение рейтинга за год	Республика, край, область	Район	Название хозяйства	В среднем за 2004–2006 гг.							
					Среднегодовое поголовье коров	Валовой надой, т	Удой на фуражную корову, кг	Выручка от реализованного молока и молочных продуктов, тыс. руб.	Прибыль от реализованного молока и молочных продуктов, тыс. руб.	Себестоимость реализованного молока и молочных продуктов, руб./ц	Цена реализованного молока и молочных продуктов, руб./ц	Уровень рентабельности реализованного молока и молочных продуктов, %
63	↓4	Смоленская область	ГАГАРИНСКИЙ	СХПК КОЛХОЗ-ПЛЕМЗАВОД "РАДИЩЕВО"	1459	8165	5596	59659	16004	576	787	36,7
64	↓8	Краснодарский край	БРЮХОВЕЦКИЙ	СПК "НИВА КУБАНИ"	1950	10619	5446	68992	11108	600	716	19,2
65	↑3	Ульяновская область	МЕЛЕКЕССКИЙ	СХК ИМ. Н. К. КРУПСКОЙ	1600	8316	5197	55995	16054	525	736	40,2
66	↓5	Московская область	ВОСКРЕСЕНСКИЙ	ОАО "АЧКАСОВО"	1656	8859	5349	59102	13776	549	716	30,4
67	↑4	Владимирская область	МЕЛЕНКОВСКИЙ	СХК "ИЛЬКИНО"	956	6979	7297	58559	17838	575	827	43,8
68	↓8	Новосибирская область	КОЧЕНЕВСКИЙ	ОАО "ПЛЕМЗАВОД "ЧИКСКИЙ"	1705	7686	4508	53182	17410	503	747	48,7
69	↑13	Тюменская область	ТЮМЕНСКИЙ	ОАО "СОВХОЗ "ЧЕРВИШЕВСКИЙ"	1486	7109	4784	59401	16893	661	924	39,7
70	↓5	Вологодская область	ВОЛОГОДСКИЙ	СПК "АГРОФИРМА КРАСНАЯ ЗВЕЗДА"	1226	7791	6355	62502	13285	670	851	27,0
71	↑16	Владимирская область	СОБИНСКИЙ	СПК ИМ. ЛЕНИНА	940	7062	7513	51604	21112	472	798	69,2
72	↑6	Пермская область	НЫТВЕНСКИЙ	АКХ"ШЕРЬЯ"	1078	7532	6987	46749	21989	359	677	88,8

Рейтинг	Изменение рейтинга за год	Республика, край, область	Район	Название хозяйства	В среднем за 2004–2006 гг.							
					Среднегодовое поголовье коров	Валовой надой, т	Удой на фуражную корову, кг	Выручка от реализованного молока и молочных продуктов, тыс. руб.	Прибыль от реализованного молока и молочных продуктов, тыс. руб.	Себестоимость реализованного молока и молочных продуктов, руб./ц	Цена реализованного молока и молочных продуктов, руб./ц	Уровень рентабельности реализованного молока и молочных продуктов, %
73	↑19	Рязанская область	РЯЗАНСКИЙ	ООО "АВАНГАРД"	1152	6675	5794	52901	21571	484	818	68,9
74	↓5	Красноярский край	СУХОБУЗИМСКИЙ	ОАО "ПЛЕМЗАВОД ТАЕЖНЫЙ"	963	5854	6080	74061	18260	903	1198	32,7
75	↓11	Ленинградская область	СЛАНЦЕВСКИЙ	ЗАО "РОДИНА"	1077	7177	6664	59225	14879	641	856	33,6
76	↓4	Пермская область	КУНГУРСКИЙ	ООО "АГРОФИРМА "ТРУД"	1307	7157	5476	60305	14092	661	863	30,5
77	↓2	Омская область	МАРЬЯНОВСКИЙ	ОАО "ПЛЕМЕННОЙ КОННЫЙ ЗАВОД "ОМСКИЙ"	1700	8028	4722	45370	17989	383	634	65,7
78	↓1	Вологодская область	ВОЛОГОДСКИЙ	СХПК КОЛХОЗ "ПЕРЕДОВОЙ"	1175	7365	6270	53231	14142	574	781	36,2
79	↑5	Свердловская область	БОГДАНО-ВИЧСКИЙ	СПК "КОЛХОЗ ИМЕНИ СВЕРДЛОВА"	1180	6946	5886	49576	18541	470	751	59,7
80	Новое	Московская область	НАРО-ФОМИНСКИЙ	ООО "СОВХОЗ "АРХАНГЕЛЬСКИЙ"	965	6914	7165	52855	16269	571	824	44,5
81	↑14	Тюменская область	ТЮМЕНСКИЙ	ЗАО ФФ "КАСКАРА"	1300	6708	5160	63616	12710	821	1026	25,0
82	Новое	Краснодарский край	НОВОКУБАНСКИЙ	ГУП ОПХ ПЛЕМЗАВОД "ЛЕНИНСКИЙ ПУТЬ"	1600	11509	7193	69248	8813	623	713	14,6
83	↓4	Свердловская область	ПЕРВОУРАЛЬСК	С/Х ПК "БИТМСКИЙ"	989	5769	5833	62566	17994	816	1146	40,4

Рейтинг	Изменение рейтинга за год	Республика, край, область	Район	Название хозяйства	В среднем за 2004–2006 гг.							
					Среднегодовое поголовье коров	Валовой надой, т	Удой на фуражную корову, кг	Выручка от реализованного молока и молочных продуктов, тыс. руб.	Прибыль от реализованного молока и молочных продуктов, тыс. руб.	Себестоимость реализованного молока и молочных продуктов, руб./ц	Цена реализованного молока и молочных продуктов, руб./ц	Уровень рентабельности реализованного молока и молочных продуктов, %
84	↓3	Ленинградская область	ВОЛОСОВСКИЙ	ЗАО "ПЛЕМЗАВОД "ЛЕНИНСКИЙ ПУТЬ"	839	7217	8602	52950	13105	580	771	32,9
85	Новое	Московская область	ОЗЕРСКИЙ	ЗАО "ОЗЕРЫ-МОЛОКО"	1149	6506	5662	53381	15969	601	857	42,7
86	↑12	Краснодарский край	БРЮХОВЕЦКИЙ	СПК "НОВЫЙ ПУТЬ"	1000	6477	6477	47637	18361	501	815	62,7
87	↓4	Краснодарский край	ТИМАШЕВСКИЙ	ЗАО А/Ф "НИВА"	2094	11093	5298	73541	8262	611	689	12,7
88	↑6	Свердловская область	АЛАПАЕВСКИЙ	КОЛХОЗ им.ЧАПАЕВА	1950	7692	3944	51817	11438	557	715	28,3
89	0	Ленинградская область	ВСЕВОЛОЖСКИЙ	ЗАО "ПЛЕМЕННОЙ ЗАВОД ПРИНЕВСКОЕ"	900	7179	7977	75653	9366	991	1130	14,1
90	Новое	Ростовская область	ЗЕРНОГРАДСКИЙ	СЗАО "СКВО"	941	6737	7159	49506	14123	546	764	39,9
91	Новое	Красноярский край	КРАСНОТУРАНСКИЙ	ЗАО "ТУБИНСК"	1373	6682	4867	48171	14881	442	639	44,7
92	↑5	Краснодарский край	КРАСНОАРМЕЙСКИЙ	СХК КОЛХОЗ ПЛЕМЗАВОД "РОССИЯ"	1752	8590	4903	53813	9970	554	680	22,7
93	↑7	Ярославская область	ЯРОСЛАВСКИЙ	ЗАО АГРОФИРМА "ПАХМА"	853	5930	6952	59740	13871	817	1064	30,2

Рейтинг	Изменение рейтинга за год	Республика, край, область	Район	Название хозяйства	В среднем за 2004–2006 гг.							
					Среднегодовое поголовье коров	Валовой надой, т	Удой на фуражную корову, кг	Выручка от реализованного молока и молочных продуктов, тыс. руб.	Прибыль от реализованного молока и молочных продуктов, тыс. руб.	Себестоимость реализованного молока и молочных продуктов, руб./ц	Цена реализованного молока и молочных продуктов, руб./ц	Уровень рентабельности реализованного молока и молочных продуктов, %
94	↓6	Ленинградская область	ВОЛХОВСКИЙ	ОАО "ПЗ "НОВОЛАДОЖСКИЙ"	964	6872	7129	51552	12614	589	780	32,4
95	Новое	Ленинградская область	ВОЛОСОВСКИЙ	ОАО "ОСТРОГОВИЦЫ"	907	6242	6882	49861	15396	579	838	44,7
96	Новое	Московская область	ЗАРАЙСКИЙ	ЗАО "МАКЕЕВО"	927	7479	8068	55642	9359	664	798	20,2
97	↓12	Ленинградская область	ВОЛХОВСКИЙ	ЗАО "ЗАРЕЧЬЕ"	1157	6825	5900	52976	10417	653	813	24,5
98	Новое	Краснодарский край	ВЫСЕЛКОВСКИЙ	ЗАО АФ им. ИЛЬИЧА	2428	11657	4801	71967	7148	629	698	11,0
99	↓3	Кировская область	КОТЕЛЬНИЧСКИЙ	СХК КОЛХОЗ "ПУТЬ ЛЕНИНА"	1600	7504	4690	43628	11965	463	638	37,8
100	↓30	Московская область	ЛОТОШИНСКИЙ	СПК "КОЛХОЗ "ЗАВЕТЫ ИЛЬИЧА"	1223	7350	6009	50613	10169	589	737	25,1

Рейтинг наиболее крупных и эффективных предприятий по производству говядины в России (Клуб «Говядина–100» 2004–2006 гг.)

Рейтинг	Изменение рейтинга за год	Республика, край, область	Район	Наименование хозяйства	В среднем за 2004–2006 гг.						
					Среднегодовое поголовье на откорме	Получено прироста живой массы, т	Выручка от реализованного мяса, тыс. руб.	Прибыль от реализованного мяса, тыс. руб.	Себестоимость реализованного мяса, руб./ц	Цена реализованного мяса, руб./ц	Уровень рентабельности реализованного мяса, %
1	0	Воронежская область	ЛИСКИНСКИЙ	ОАО "МАЯК"	14498	4700	243487	75395	2781	4029	45,4
2	0	Орловская область	МЦЕНСКИЙ	ОАО "АГРОФИРМА МЦЕНСКАЯ"	10844	3813	236976	27041	3350	3781	13,5
3	↓2	Краснодарский край	ВЫСЕЛКОВСКИЙ	ЗАО "АГРОКОМПЛЕКС"	17266	4180	171457	22544	3527	4061	53,3
4	0	Алтайский край	БИЙСКИЙ	ГУП "ПРОМЫШЛЕННЫЙ"	8360	2014	180734	27348	3195	3765	56,9
5	↓2	Красноярский край	НАЗАРОВСКИЙ	ЗАО "НАЗАРОВСКОЕ"	13533	2889	106313	30938	2879	4061	115,6
6	↑1	Белгородская область	ЯКОВЛЕВСКИЙ	ООО "КУСТОВОЕ"	8378	2227	75345	24475	2180	3229	48,2
7	↓1	Московская область	ЛОТОШИНСКИЙ	ОАО "СОВХОЗ ИМЕНИ КИРОВА"	8287	2366	118397	10084	3640	3978	9,8
8	↑1	Воронежская область	ЛИСКИНСКИЙ	СПК "ЛИСКИНСКИЙ"	7877	1827	77677	18697	2698	3554	32,5
9	↓1	Пермская область	КУНГУРСКИЙ	ОАО "АГРОКОМПЛЕКС "КУНГУРСКИЙ"	7519	2228	110337	10876	3749	4159	38,9
10	↑1	Белгородская область	ГУБКИНСКИЙ	ЗАО "НИКАНОРОВСКОЕ"	7137	1680	83197	20033	3038	4001	31,9
11	↓1	Воронежская область	ХОХОЛЬСКИЙ	ОАО "ЮБИЛЕЙНОЕ"	6136	1520	77212	12303	3117	3708	19,5

Рейтинг	Изменение рейтинга за год	Республика, край, область	Район	Наименование хозяйства	В среднем за 2004–2006 гг.						
					Среднегодовое поголовье на откорме	Получено прироста живой массы, т	Выручка от реализованного мяса, тыс. руб.	Прибыль от реализованного мяса, тыс. руб.	Себестоимость реализованного мяса, руб/ц	Цена реализованного мяса, руб/ц	Уровень рентабельности реализованного мяса, %
12	0	Орловская область	ВЕРХОВСКИЙ	ЗАО "СЛАВЯНСКОЕ"	5370	1513	59640	18350	2395	3459	44,9
13	0	Тверская область	г. БЕЖЕЦК	ОАО "ЗАРЕЧЕНСКОЕ"	5424	1741	108145	7691	3623	3901	8,1
14	18	Краснодарский край	УСТЬ-ЛАБИНСКИЙ	ООО ВАСЮРИНСКИЙ МПК	1964	657	127982	24396	4723	5836	89,7
15	12	Республика Татарстан	АЛЬМЕТЬЕВСКИЙ	ОАО им. НИКИТЫ ЕВДОКИМОВИЧА ТОКАРЛИКОВА	5928	1790	77450	8228	3440	3849	21,6
16	0	Краснодарский край	БРЮХОВЕЦКИЙ	АОЗТ "ПОБЕДА"	6082	1416	45361	18289	2117	3547	70,4
17	11	Орловская область	ЛИВЕНСКИЙ	ОАО АГРОФИРМА "ЛИВНЫ-МЯСО"	3454	1020	71353	16411	3363	4368	41,2
18	4	Белгородская область	КРАСНОГВАРДЕЙСКИЙ	ОАО "ЗАСОСЕНСКАЯ НИВА"	8015	1813	71716	7384	3064	3416	11,6
19	4	Красноярский край	УЖУРСКИЙ	ЗАО "ИСКРА"	6429	1024	65523	12666	4457	5526	106,7
20	1	Кировская область	СЛОБОДСКОЙ	СХК КОЛХОЗ "СЛОБОДСКОЙ"	4137	1042	68990	9222	3421	3949	20,5
21	12	Кировская область	КУМЕНСКИЙ	ОАО ПЛЕМЗАВОД "ОКТЯБРЬСКИЙ"	4240	998	42789	12736	3008	4283	44,9
22	14	Алтайский край	ПЕТРОПАВЛОВСКИЙ	АСКФХ "АНУЙСКОЕ"	5095	898	30911	11159	2582	4041	122,3
23	12	Краснодарский край	ЩЕРБИНОВСКИЙ	КЛХ "ЗНАМЯ ЛЕНИНА"	3834	1083	38488	6563	2984	3598	30,2
24	13	Белгородская область	ЧЕРНЯНСКИЙ	ЗАО "НИВА"	6054	1065	39965	5795	2718	3179	17,3

Рейтинг	Изменение рейтинга за год	Республика, край, область	Район	Наименование хозяйства	В среднем за 2004–2006 гг.						
					Среднегодовое поголовье на откорме	Получено прироста живой массы, т	Выручка от реализованного мяса, тыс. руб.	Прибыль от реализованного мяса, тыс. руб.	Себестоимость реализованного мяса, руб/ц	Цена реализованного мяса, руб/ц	Уровень рентабельности реализованного мяса, %
25	↓1	Новосибирская область	ОРДЫНСКИЙ	ЗАО ПЛЕМЗАВОД "ИРМЕНЬ"	4525	1135	50057	4178	3587	3913	20,2
26	13	Ростовская область	ЗИМОВНИКОВСКИЙ	ФГУП ПЛЕМКОНЗАВОД "ЗИМОВНИКОВСКИЙ"	3152	582	38930	7213	3622	4445	23,2
27	14	Новосибирская область	КРАСНОЗЕРСКИЙ	ГУП ПЛЕМЗАВОД ОПХ "САДОВСКОЕ"	2186	452	32613	14289	2134	3798	87,7
28	12	Краснодарский край	ГУЛЬКЕВИЧСКИЙ	ПЛЕМЕННОЙ ЗАВОД – КЛХ "НАША РОДИНА"	3373	803	29573	4903	2976	3567	22,4
29	13	Красноярский край	УЖУРСКИЙ	ЗАО "СОЛГОНСКОЕ"	3615	826	26894	5010	2476	3043	28,3
30	↓2	Саратовская область	МАРКОВСКИЙ	ЗАО "ПЛЕМЗАВОД "ТРУДОВОЙ"	3519	591	36445	5302	3333	3900	17,8
31	12	Кировская область	КОТЕЛЬНИЧСКИЙ	СХК КОЛХОЗ "ПУТЬ ЛЕНИНА"	3810	816	23767	6380	2478	3387	37,9
32	Новое	Удмуртская Республика	МОЖГИНСКИЙ	ООО "РОССИЯ"	2855	530	27006	5532	3149	3961	57,1
33	16	Омская область	НОВОВАРШАВСКИЙ	СПК "ЕРМАК"	3472	698	24758	4407	2916	3548	26,2
34	11	Кировская область	СУНСКИЙ	СХК КОЛХОЗ "БОЛЬШЕВИК"	2571	559	22236	8576	2519	4101	64,0
35	12	Удмуртская Республика	ВАВОЖСКИЙ	СПК (КОЛХОЗ) "УДМУРТИЯ"	2596	569	22873	5633	3059	4058	35,0
36	↓2	Тверская область	ЛЕСНОЙ	ПК К-3 "АВАНГАРД"	2159	426	27582	5833	3072	3895	27,2

Рейтинг	Изменение рейтинга за год	Республика, край, область	Район	Наименование хозяйства	В среднем за 2004–2006 гг.						
					Среднегодовое поголовье на откорме	Получено прироста живой массы, т	Выручка от реализованного мяса, тыс. руб.	Прибыль от реализованного мяса, тыс. руб.	Себестоимость реализованного мяса, руб/ц	Цена реализованного мяса, руб/ц	Уровень рентабельности реализованного мяса, %
37	18	Краснодарский край	НОВОКУ-БАНСКИЙ	КЛХ ИМ ЛЕНИНА	3987	981	24897	2438	3399	3768	11,5
38	0	Тамбовская область	ТАМБОВСКИЙ	ПЛЕМСОВХОЗ "ПРИГОРОДНЫЙ"	2446	493	19897	5532	2851	3949	38,9
39	13	Владимирская область	КОЛЬЧУ-ГИНСКИЙ	СХК "ВОРОНЕЖСКИЙ" ИМ. В. В. КОКУРКИНА	4643	1080	60650	1799	3321	3422	3,3
40	14	Удмуртская Республика	ВАВОЖСКИЙ	СХПК "КОЛОС"	3040	655	18430	4089	2446	3144	28,5
41	11	Белгородская область	РОВЕНЬСКИЙ	КОЛХОЗ "СОВЕТСКАЯ РОССИЯ"	2492	432	22409	5070	2963	3829	28,2
42	134	Удмуртская Республика	УВИНСКИЙ	СПК "СВОБОДА"	2478	571	19087	3911	2821	3547	25,8
43	14	Липецкая область	ЛЕБЕДЯНСКИЙ	ЗАО "АГРОФИРМА ИМЕНИ 15 ЛЕТ ОКТЯБРЯ"	1973	390	17968	7328	2463	4159	71,9
44	Новое	Республика Татарстан	ЮТАЗИНСКИЙ	ООО "НУР-АГРО"	2590	512	16601	4122	2368	3151	46,7
45	12	Краснодарский край	КРАСНОАРМЕЙСКИЙ	ГП ИМ МАЙСТРЕНКО "КРАСНОАРМЕЙСКИЙ"	3797	722	16628	2813	3492	4203	21,2
46	15	Пензенская область	СОСНОВОБОРСКИЙ	СПК "СЮЗЮМСКИЙ"	1795	351	26714	3623	3206	3709	15,9
47	113	Саратовская область	МАРКОВСКИЙ	ЗАО "ПЗ "МЕЛИОРАТОР"	2665	415	15545	4523	2804	3955	47,1
48	14	Оренбургская область	ТАШЛИНСКИЙ	ЗАО "СТЕПНОЕ"	2927	488	17939	2530	2752	3204	20,6

Рейтинг	Изменение рейтинга за год	Республика, край, область	Район	Наименование хозяйства	В среднем за 2004–2006 гг.						
					Среднегодовое поголовье на откорме	Получено прироста живой массы, т	Выручка от реализованного мяса, тыс. руб.	Прибыль от реализованного мяса, тыс. руб.	Себестоимость реализованного мяса, руб/ц	Цена реализованного мяса, руб/ц	Уровень рентабельности реализованного мяса, %
49	↑7	Саратовская область	МАРКОВСКИЙ	ЗАО "АГРОФИРМА "ВОЛГА"	3771	594	19734	1863	3067	3387	12,3
50	0	Кировская область	ЗУЕВСКИЙ	СХК ПЛЕМЗАВОД "СОКОЛОВКА"	1738	406	14867	4872	2443	3633	70,0
51	Новое	Пермская область	НЫТВЕНСКИЙ	АКХ"ШЕРЬЯ"	1560	408	17247	3178	2807	3441	22,8
52	↑43	Кабардино-Балкарская Республика	МАЙСКИЙ	ЗАО НП "НОВОИВАНОВСКОЕ"	1772	406	16741	3166	3209	3957	29,9
53	Новое	Смоленская область	МОНАСТЫР-ЩИНСКИЙ	ПСК "НОВОМИХАЙЛОВСКИЙ"	2733	483	20975	1850	3696	4054	10,1
54	↑14	Новосибирская область	КАРГАТСКИЙ	ЗАО "КУБАНСКОЕ"	2439	426	15778	2964	2924	3601	24,4
55	Новое	Республика Татарстан	АЛЕКСЕЕВСКИЙ	ООО "ЯСНАЯ ПОЛЯНА"	4064	552	18139	1884	2594	2894	12,4
56	↑11	Краснодарский край	НОВОКУ-БАНСКИЙ	ЗАО "ХУТОРОК"	3684	815	19713	1592	3286	3575	9,2
57	↓11	Волгоградская область	СУРОВИКИНСКИЙ	ПЗК им. ЛЕНИНА	3137	380	20044	2458	2655	3027	14,9
58	↑14	Свердловская область	г. ЕКАТЕРИНБУРГ	ФГУ СХП "СОСНОВСКОЕ" МИНИСТЕРСТВА ОБОРОНЫ РФ	1127	279	56258	3805	5683	6095	39,8
59	↑16	Республика Башкортостан	ЧЕКМАГУ-ШЕВСКИЙ	СХК "БАЗЫ"	1035	279	24268	6708	2902	4010	40,1
60	↑26	Краснодарский край	ЕЙСКИЙ	ЗАО "ЗАВОДСКОЕ"	1573	349	19928	2522	3317	3797	15,1

Рейтинг	Изменение рейтинга за год	Республика, край, область	Район	Наименование хозяйства	В среднем за 2004–2006 гг.						
					Среднегодовое поголовье на откорме	Получено прироста живой массы, т	Выручка от реализованного мяса, тыс. руб.	Прибыль от реализованного мяса, тыс. руб.	Себестоимость реализованного мяса, руб/ц	Цена реализованного мяса, руб/ц	Уровень рентабельности реализованного мяса, %
61	Новое	Краснодарский край	КАНЕВСКИЙ	ЗАО ПЛЕМЗАВОД "УРОЖАЙ"	3047	517	18147	1764	3113	3449	13,3
62	↑10	Омская область	ПОЛТАВСКИЙ	СПК "БОЛЬШЕВИК"	1986	384	14540	3621	2750	3662	35,7
63	↓14	Новосибирская область	БАРАБИНСКИЙ	СХК "КОЛХОЗ БАРАБИНСКИЙ"	3263	435	15592	2234	2543	2968	18,8
64	↓11	Тверская область	СОНКОВСКИЙ	СПК-КОЛХОЗ "КРАСНЫЙ ОКТЯБРЬ"	2507	389	14355	3161	2804	3596	28,8
65	↓10	Краснодарский край	НОВОКУБАНСКИЙ	ЗАО КСП "КУБАНЬ"	1779	352	18530	2280	3251	3707	20,0
66	Новое	Краснодарский край	БРЮХОВЕЦКИЙ	СПК "НОВЫЙ ПУТЬ"	2102	457	15804	1830	2841	3213	14,3
67	↑14	Нижегородская область	КОВЕРНИНСКИЙ	ПЛЕМЗАВОД ИМ. ЛЕНИНА ООО АФ ВТГАЗ	2092	415	26287	1494	5445	5774	25,4
68	Новое	Алтайский край	БИЙСКИЙ	ООО АГРОПРОМЫШЛЕННОЕ ПРЕДПРИЯТИЕ "ЗАОЗЕРНОЕ"	1566	291	20334	3738	4070	4986	26,7
69	↓18	Брянская область	БРАСОВСКИЙ	СХПК "СТОЛБОВСКИЙ ИМ. СТОЛЯРОВА"	1481	304	23095	2334	3241	3606	11,4
70	↓6	Ульяновская область	ВЕШКАЙМСКИЙ	СПК им. КАЛИНИНА	1873	347	15765	2093	3014	3475	17,2
71	↑3	Новосибирская область	БАГАНСКИЙ	ЗАО "ЛЕПОКУРОВСКОЕ"	1976	338	13070	3574	2352	3236	38,9
72	Новое	Ульяновская область	УЛЬЯНОВСКИЙ	АОЗТ "ТЕТЮШКОЕ"	2099	305	18211	2335	3565	4090	15,8
73	↑11	Республика Татарстан	КУКМОРСКИЙ	СХПК "ИМЕНИ ВАХИТОВА"	1222	291	15272	4480	3501	4954	46,9

Рейтинг	Изменение рейтинга за год	Республика, край, область	Район	Наименование хозяйства	В среднем за 2004–2006 гг.						
					Среднегодовое поголовье на откорме	Получено прироста живой массы, т	Выручка от реализованного мяса, тыс. руб.	Прибыль от реализованного мяса, тыс. руб.	Себестоимость реализованного мяса, руб/ц	Цена реализованного мяса, руб/ц	Уровень рентабельности реализованного мяса, %
74	Новое	Челябинская область	ЕМАНЖЕЛИНСКИЙ	ООО АРИАНТ	2721	229	41660	4967	4560	5178	61,7
75	↓4	Омская область	МОСКАЛЕНСКИЙ	КОЛХОЗ "РОДНАЯ ДОЛИНА"	3155	454	14633	1548	2705	3025	13,5
76	↑23	Кировская область	ЗУЕВСКИЙ	ОАО "ПЛЕМЗАВОД МУХИНСКИЙ"	1505	327	12156	4382	2485	3885	63,7
77	Новое	Пензенская область	ЛУНИНСКИЙ	ФЛ ЗАО "ПЕНЗАМЯСОПРОМ"	2181	435	28130	1031	3778	3922	3,9
78	↓3	Тульская область	ЩЕКИНСКИЙ	ОАО ПХ "ЛАЗАРЕВСКОЕ"	1326	316	24997	1558	5720	6101	36,9
79	↓18	Нижегородская область	ГАГИНСКИЙ	СПК им. К. МАРКСА	2141	445	11168	2369	2310	2932	28,2
80	Новое	Республика Мордовия	КОЧКУРОВСКИЙ	ОАО "АГРОФИРМА "НОРОВ"	1979	363	14028	1806	2847	3268	16,0
81	14	Новосибирская область	ВЕНГЕРОВСКИЙ	ЗАО "ТАРТАССКОЕ"	3245	417	13836	1620	2780	3148	15,7
82	↓25	Тамбовская область	РАССКАЗОВСКИЙ	ЗАО "РАССКАЗОВСКОЕ"	1867	354	24452	1197	3758	3952	5,3
83	15	Кировская область	ЗУЕВСКИЙ	СХК ПЛЕМЕННОЙ ЗАВОД "НОВЫЙ"	1444	346	12630	2327	2795	3426	23,7
84	↓4	Новосибирская область	КРАСНОЗЕРСКИЙ	ОАО "ЗАРЯ"	2318	385	12063	2217	2505	3069	23,9
85	↓22	Краснодарский край	КАНЕВСКИЙ	ЗАО ПЛЕМЗАВОД "ВОЛЯ"	3220	557	13966	1291	2636	2904	11,1

Рейтинг	Изменение рейтинга за год	Республика, край, область	Район	Наименование хозяйства	В среднем за 2004–2006 гг.						
					Среднегодовое поголовье на откорме	Получено прироста живой массы, т	Выручка от реализованного мяса, тыс. руб.	Прибыль от реализованного мяса, тыс. руб.	Себестоимость реализованного мяса, руб/ц	Цена реализованного мяса, руб/ц	Уровень рентабельности реализованного мяса, %
86	↓27	Краснодарский край	НОВОКУБАНСКИЙ	ПК СХК КОЛХОЗ "РОДИНА"	5291	1252	44987	739	3330	3386	1,7
87	↓17	Рязанская область	СТАРОЖИЛОВСКИЙ	КЛХ "ШЕЛКОВСКОЙ"	2173	395	15094	1346	3045	3343	10,5
88	Новое	Республика Татарстан	БАЛТАСИНСКИЙ	ООО "ЯКТЫ ЮЛ"	1334	277	14135	2988	3732	4733	29,7
89	↓10	Владимирская область	МЕЛЕНКОВСКИЙ	СХК "ДМИТРИЕВЫ ГОРЫ"	2070	344	13095	1801	3192	3701	17,6
90	↓3	Липецкая область	СТАНОВЛЯНСКИЙ	ООО "МОСКОВСКОЕ"	1234	292	15712	2110	3438	3971	16,3
91	Новое	Костромская область	КОСТРОМСКОЙ	ЗАО "ШУВАЛОВО"	1175	290	24253	1555	5375	5743	33,8
92	Новое	Омская область	МАРЬЯНОВСКИЙ	ОАО "ПЛЕМЕННОЙ КОННЫЙ ЗАВОД "ОМСКИЙ"	3416	774	24945	776	3186	3288	3,5
93	Новое	Республика Татарстан	КАЙБИЦКИЙ	ООО "ЗОЛОТАЯ НИВА"	2709	411	11699	1634	2608	3031	17,3
94	Новое	Новосибирская область	КОЧКОВСКИЙ	ОАО "ЧЕРНОВСКОЕ"	3333	535	20179	899	2592	2713	4,8
95	↓26	Республика Татарстан	АЛЕКСЕЕВСКИЙ	КЛХ "АЛГА"	2035	388	13082	1454	3107	3495	13,2
96	↓6	Алтайский край	ПЕТРОПАВЛОВСКИЙ	СХК "ИМЕНИ ЛЕНИНА"	2401	354	11840	1776	2885	3394	22,2
97	Новое	Красноярский край	НОВОСЕЛОВСКИЙ	ЗАО "СВЕТЛОЛЮБОВСКОЕ"	2481	393	27092	910	3911	4047	5,0

Рейтинг	Изменение рейтинга за год	Республика, край, область	Район	Наименование хозяйства	В среднем за 2004–2006 гг.						
					Среднегодовое поголовье на откорме	Получено прироста живой массы, т	Выручка от реализованного мяса, тыс. руб.	Прибыль от реализованного мяса, тыс. руб.	Себестоимость реализованного мяса, руб./ц	Цена реализованного мяса, руб./ц	Уровень рентабельности реализованного мяса, %
98	Новое	Омская область	ПАВЛОГРАДСКИЙ	ЗАО "НИВА"	4908	933	23456	743	2708	2797	3,7
99	Новое	Алтайский край	НЕМЕЦКИЙ НАЦИОНАЛЬНЫЙ	АРТ "СТЕПНОЙ"	2872	427	14126	1140	2983	3245	10,3
100	↓8	Удмуртская Республика	ВАВОЖСКИЙ	КОЛХОЗ (СПК) ИМ. МИЧУРИНА	1251	302	10799	3968	2339	3698	58,1

Рейтинг наиболее крупных и эффективных предприятий по производству свинины в России (Клуб «Свинина–100» 2004–2006 гг.)

Рейтинг	Изменение рейтинга за год	Республика, край, область	Район	Название хозяйства	В среднем за 2004–2006 гг.						
					Среднегодовое поголовье на откорме	Получено прироста живой массы, т	Выручка от реализованного мяса, тыс. руб.	Прибыль от реализованного мяса, тыс. руб.	Себестоимость реализованного мяса, руб./ц	Цена реализованного мяса, руб./ц	Уровень рентабельности реализованного мяса, %
1	0	Омская область	ОМСКИЙ	ОАО "ОМСКИЙ БЕКОН"	183004	40761	2015935	745686	2970	4713	58,7
2	0	Челябинская область	ЕМАНЖЕЛИНСКИЙ	ООО АРИАНТ	138877	18362	1358306	401398	4725	6707	41,9
3	↑1	Удмуртская Республика	ЗАВЬЯЛОВСКИЙ	ОАО "ВОСТОЧНЫЙ"	86977	17932	854020	189816	3388	4357	28,6

Рейтинг	Изменение рейтинга за год	Республика, край, область	Район	Название хозяйства	В среднем за 2004–2006 гг.						
					Среднегодовое поголовье на откорме	Получено прироста живой массы, т	Выручка от реализованного мяса, тыс. руб.	Прибыль от реализованного мяса, тыс. руб.	Себестоимость реализованного мяса, руб./д	Цена реализованного мяса, руб./д	Уровень рентабельности реализованного мяса, %
4	↓1	Томская область	ТОМСКИЙ	ЗАО "СИБИРСКАЯ АГРАРНАЯ ГРУППА"	103650	14440	826084	267504	3801	5622	47,9
5	0	Нижегородская область	ВОЛОДАРСКИЙ	ОАО "ИЛЬИНОГОРСКОЕ"	93901	15267	823791	138368	4078	4901	20,2
6	↑5	Белгородская область	РАКИТЯНСКИЙ	ООО "БЕЛГОРОДСКИЕ ГРАНУЛИРОВАННЫЕ КОРМА"	61660	10245	496160	189850	2831	4586	62,0
7	↓1	Иркутская область	УСОЛЬСКИЙ	СХПК "УСОЛЬСКИЙ СВИНОКОМПЛЕКС"	67198	8039	841556	157219	6102	7504	23,0
8	↓1	Владимирская область	г. ВЛАДИМИР	ЗАО ПО СВИНОВОДСТВУ "ВЛАДИМИРСКОЕ"	63339	11052	593951	121833	3905	4913	25,8
9	0	Кемеровская область	НОВОКУЗНЕЦКИЙ	ООО СПК "ЧИСТОГОРСКИЙ"	86509	10311	561266	93010	4046	4849	19,9
10	↑10	Пермская область	г. КРАСНОКАМСК	ФГУП "ПЕРМСКИЙ СВИНОКОМПЛЕКС"	115242	17318	882397	43855	4154	4371	5,2
11	↓1	Тюменская область	ИШИМСКИЙ	ЗАО "ПЛЕМЗАВОДУБИЛЕЙНЫЙ"	44071	7029	522373	171923	4193	6250	49,1
12	↓4	Тверская область	КАЛИНИНСКИЙ	ЗАО ПЛЕМЗАВОД "ЗАВОЛЖСКОЕ"	59112	9677	561516	67825	4479	5094	13,7
13	↓1	Белгородская область	БЕЛГОРОДСКИЙ	КЛХ им. ФРУНЗЕ	41855	7853	354409	179152	2076	4198	102,2
14	↑1	Белгородская область	ПРОХОРОВСКИЙ	ООО "БЕЛГО ГЕН"	38834	6929	398537	125404	4474	6528	45,9
15	↓1	Белгородская область	ГУБКИНСКИЙ	ЗАО "ТРОИЦКОЕ"	66720	8504	374932	59339	3474	4127	18,8

Рейтинг	Изменение рейтинга за год	Республика, край, область	Район	Название хозяйства	В среднем за 2004–2006 г.						
					Среднегодовое поголовье на откорме	Получено прироста живой массы, т	Выручка от реализованного мяса, тыс. руб.	Прибыль от реализованного мяса, тыс. руб.	Себестоимость реализованного мяса, руб./ц	Цена реализованного мяса, руб./ц	Уровень рентабельности реализованного мяса, %
16	↑1	Тулльская область	ЩЕКИНСКИЙ	ОАО ПХ "ЛАЗАРЕВСКОЕ"	40452	7172	388750	62660	4194	4999	19,2
17	↓4	Волгоградская область	ИЛОВЛИНСКИЙ	КХК ЗАО "КРАСНОДОНСКОЕ"	62082	7719	418039	57047	4024	4660	15,8
18	Новое	Белгородская область	ИВНЯНСКИЙ	ООО "СВИНОКОМПЛЕКС КУРАСОВСКИЙ"	24368	5585	305936	160494	2627	5527	110,3
19	0	Республика Марий Эл	ЗВЕНИГОВСКИЙ	СПК "ЗВЕНИГОВСКИЙ"	36928	4598	311742	109497	3213	4952	54,1
20	↓2	Новгородская область	НОВГОРОДСКИЙ	ООО "НОВГОРОДСКИЙ БЕКОН"	31493	5531	314276	88112	3636	5053	39,0
21	↓5	Республика Башкортостан	СТЕРЛИТАМАКСКИЙ	ГУП СОВХОЗ "РОЩИНСКИЙ" РБ	34499	6108	329363	61010	3774	4632	22,7
22	↓1	Самарская область	ПОХВИСТНЕВСКИЙ	ЗАО "СЕВЕРНЫЙ КЛЮЧ"	19382	3496	191053	64199	2988	4500	50,6
23	↑3	Кировская область	г. КИРОВ	ЗАО "АГРОФИРМА "ДОРОНИЧИ"	20475	3929	194142	35057	4011	4894	22,0
24	↓1	Алтайский край	ТОГУЛЬСКИЙ	ГУП "АНТИПИНСКОЕ"	16003	2909	171210	51333	3283	4688	42,8
25	↓3	Красноярский край	НАЗАРОВСКИЙ	ЗАО "НАЗАРОВСКОЕ"	25281	3208	152015	40906	3132	4285	36,8
26	↓1	Псковская область	ПОРХОВСКИЙ	МУП "СОВХОЗ ШЕЛОНСКИЙ"	15975	3101	254318	26251	6234	6951	11,5
27	↑15	Республика Мордовия	ЧАМЗИНСКИЙ	ЗАО "МОРДОВСКИЙ БЕКОН"	40285	6511	283108	17834	4062	4336	6,7

Рейтинг	Изменение рейтинга за год	Республика, край, область	Район	Название хозяйства	В среднем за 2004–2006 гг.						
					Среднегодовое поголовье на откорме	Получено прироста живой массы, т	Выручка от реализованного мяса, тыс. руб.	Прибыль от реализованного мяса, тыс. руб.	Себестоимость реализованного мяса, руб./ц	Цена реализованного мяса, руб./ц	Уровень рентабельности реализованного мяса, %
28	↑5	Краснодарский край	УСТЬ-ЛАБИНСКИЙ	ООО ВАСЮРИНСКИЙ МПК	10400	1823	202356	57049	5019	6990	39,3
29	Новое	Хабаровский край	г. ХАБАРОВСК	ОАО "СК АГРОЭНЕРГО"	38674	4280	295124	17079	5647	5994	6,1
30	Новое	Кемеровская область	ПРОМЫШ-ЛЕННОВСКИЙ	ООО "ЗАРИНСКИЙ СВИНОКОМПЛЕКС"	34118	3308	189948	22770	4641	5273	13,6
31	↓7	Воронежская область	АННИНСКИЙ	СХА "МХП "НИКОЛАЕВСКОЕ"	20250	3557	175013	21927	4004	4577	14,3
32	↑5	Республика Башкортостан	БЕЛЕБЕЕВСКИЙ	ООО "БАШКИРСКИЙ БЕКОН"	19664	3005	149821	24583	3701	4428	19,6
33	↓6	Вологодская область	ВОЛОГОДСКИЙ	СПК "АГРОФИРМА КРАСНАЯ ЗВЕЗДА"	12683	2584	142521	29015	3744	4701	25,6
34	↑6	Псковская область	ПСКОВСКИЙ	ООО "ПСКОВАГРОИН-ВЕСТ"	9112	2209	116070	30291	3576	4839	35,3
35	↑1	Краснодарский край	ЩЕРБИНОВСКИЙ	КЛХ "ЗНАМЯ ЛЕНИНА"	16490	2159	109665	34768	2926	4284	46,4
36	↓5	Краснодарский край	ВЫСЕЛКОВСКИЙ	ЗАО "АГРОКОМПЛЕКС"	23789	2747	152901	22517	3686	4323	17,3
37	↓5	Костромская область	КОСТРОМСКОЙ	ЗАО "ШУВАЛОВО"	15058	2590	191874	20101	5607	6263	11,7
38	↓4	Воронежская область	ЛИСКИНСКИЙ	ОАО "9-Я ПЯТИЛЕТКА"	19869	2247	103465	29682	3090	4333	40,2
39	Новое	Московская область	МОЖАЙСКИЙ	ЗАО "ТРОПАРЕВО"	17994	1946	107102	27052	4251	5687	33,8

Рейтинг	Изменение рейтинга за год	Республика, край, область	Район	Название хозяйства	В среднем за 2004–2006 г.						
					Среднегодовое поголовье на откорме	Получено прироста живой массы, т	Выручка от реализованного мяса, тыс. руб.	Прибыль от реализованного мяса, тыс. руб.	Себестоимость реализованного мяса, руб./ц	Цена реализованного мяса, руб./ц	Уровень рентабельности реализованного мяса, %
40	↓11	Краснодарский край	ДИНСКОЙ	ОАО "ПЛЕМЗАВОД им. В.И. ЧАПАЕВА"	17544	1879	96305	29849	3154	4570	44,9
41	↓13	Рязанская область	РЯЗАНСКИЙ	ОАО "РЯЗАНСКИЙ СВИНОКОМПЛЕКС"	23691	2800	135291	18221	3873	4476	15,6
42	↓7	Краснодарский край	БРЮХОВЕЦКИЙ	АОЗТ "ПОБЕДА"	13613	1597	82181	45074	1987	4402	121,5
43	↓2	Тюменская область	ЗАВОДОУКОВСКИЙ	ООО "СОГЛАСИЕ"	8669	1841	93237	23070	3376	4486	32,9
44	↑1	Краснодарский край	КАНЕВСКИЙ	ААФ ПЛЕМЗАВОД "ПОБЕДА"	15885	1496	82032	27034	3217	4798	49,2
45	Новое	Вологодская область	ЧЕРЕПОВЕЦКИЙ	ЗАО "БОТОВО"	20200	3588	247772	7148	4744	4885	3,0
46	↓2	Белгородская область	КРАСНОГВАРДЕЙСКИЙ	ООО "ВОЗРОЖДЕНИЕ"	9929	1569	88064	18564	3445	4365	26,7
47	↓8	Вологодская область	ЧЕРЕПОВЕЦКИЙ	ЗАО "УЛОМСКОЕ"	9457	1940	105443	11548	3895	4374	12,3
48	↓5	Краснодарский край	ГУЛЬКЕВИЧСКИЙ	ЗАО "ПЛЕМЗАВОД ГУЛЬКЕВИЧСКИЙ"	11266	1329	77671	22936	3437	4877	41,9
49	↓3	Ставропольский край	НОВОСЕЛИЦКИЙ	ЗАО "АРТЕЗИАНСКОЕ"	8302	1280	65880	29519	2424	4392	81,2
50	↓3	Кировская область	г. КИРОВ	ЗАО "ЗАРЕЧЬЕ"	6268	956	87039	21865	4906	6552	33,5
51	Новое	Пензенская область	ПЕНЗЕНСКИЙ	ПЕНЗЕНСКИЙ ФИЛИАЛ ЗАО "ПЕНЗАМЯСОПРОМ"	13933	1808	95269	10324	3922	4398	12,2
52	Новое	Ярославская область	РЫБИНСКИЙ	ЗАО "ЗАЛЕСЬЕ"	16626	2549	115640	7590	4493	4809	7,0

Рейтинг	Изменение рейтинга за год	Республика, край, область	Район	Название хозяйства	В среднем за 2004–2006 гг.						
					Среднегодовое поголовье на откорме	Получено прироста живой массы, т	Выручка от реализованного мяса, тыс. руб.	Прибыль от реализованного мяса, тыс. руб.	Себестоимость реализованного мяса, руб./ц	Цена реализованного мяса, руб./ц	Уровень рентабельности реализованного мяса, %
53	↓15	Свердловская область	ИРБИТСКИЙ	С/Х ПК "ПРИГОРОДНОЕ"	13673	1537	72865	13724	3498	4310	23,2
54	↑7	Белгородская область	г. ГУБКИН	ЗАО "ТРОИЦКИЙ СЕЛЕКЦИОННО-ГИБРИДНЫЙ ЦЕНТР"	7479	1299	63828	19598	3449	4977	44,3
55	↑3	Свердловская область	ТАЛИЦКИЙ	ЗАО "ТАЛИЦКОЕ"	9509	1345	67391	17680	3396	4604	35,6
56	↑9	Белгородская область	ГУБКИНСКИЙ	ЗАО СКОРОДНЯНСКОЕ	12991	1266	68524	19209	3615	5023	39,0
57	Новое	Липецкая область	ЛЕБЕДЯНСКИЙ	ОАО "РУССКАЯ АПК"	7123	1335	70459	15078	3849	4897	27,2
58	↓5	Краснодарский край	УСТЬ-ЛАБИНСКИЙ	ГУП ПЗ ОПХ "ЛАДОЖСКОЕ"	7520	919	57645	26889	2643	4953	87,4
59	↓9	Орловская область	ЛИВЕНСКИЙ	ОАО АГРОФИРМА "ЛИВНЫ-МЯСО"	9716	1360	84639	10082	4698	5333	13,5
60	↓4	Республика Татарстан	НИЖНЕКАМСКИЙ	ООО "ХИМОКАМ-АГРО"	10732	1742	98261	7752	4884	5303	8,6
61	↓10	Краснодарский край	ГУЛЬКЕВИЧСКИЙ	ПЛЕМЕННОЙ ЗАВОД - КЛХ "НАША РОДИНА"	6279	1045	52721	20608	2465	4046	64,2
62	↓13	Тульская область	ЕФРЕМОВСКИЙ	ООО "ВОЗРОЖДЕНИЕ"	9094	1137	59094	16482	3587	4975	38,7
63	↓11	Тюменская область	ИСЕТСКИЙ	ООО "КОМПЛЕКС"	5471	1065	69458	12529	3395	4142	22,0
64	↑11	Ульяновская область	МЕЛЕКЕССКИЙ	СХК ИМ Н К КРУПСКОЙ	18514	1462	75206	9003	3707	4211	13,6

Рейтинг	Изменение рейтинга за год	Республика, край, область	Район	Название хозяйства	В среднем за 2004–2006 гг.						
					Среднегодовое поголовье на откорме	Получено прироста живой массы, т	Выручка от реализованного мяса, тыс. руб.	Прибыль от реализованного мяса, тыс. руб.	Себестоимость реализованного мяса, руб./ц	Цена реализованного мяса, руб./ц	Уровень рентабельности реализованного мяса, %
65	Новое	Новосибирская область	НОВОСИБИРСКИЙ	ОАО "КУДРЯШОВСКОЕ"	55993	6066	393405	3246	4481	4518	0,8
66	↓11	Свердловская область	г. ЕКАТЕРИНБУРГ	ФГУ СХП "СОСНОВСКОЕ" МИНИСТЕРСТВА ОБОРОНЫ РФ	9857	1250	92807	7015	5955	6442	8,2
67	↓10	Омская область	АЗОВСКИЙ НЕМЕЦКИЙ НАЦИОНАЛЬНЫЙ	ЗАО "НОВОАЗОВСКОЕ"	8334	872	48191	14467	3027	4325	42,9
68	↑23	Московская область	РАМЕНСКИЙ	ООО "АГРОФИРМА "САФОНОВСКОЕ"	5002	812	47201	16624	3493	5392	54,4
69	0	Краснодарский край	БРЮХОВЕЦКИЙ	СПК "НИВА КУБАНИ"	7451	828	47905	15004	3151	4588	45,6
70	↓11	Краснодарский край	КУРГАНИНСКИЙ	ЗАО "НОВОАЛЕКСЕЕВСКОЕ"	11928	1018	50707	10186	3704	4635	25,1
71	↓5	Краснодарский край	ТБИЛИССКИЙ	АОЗТ ФИРМА "КАВКАЗ"	7027	934	44711	10276	3348	4347	29,8
72	↓1	Краснодарский край	ГУЛЬКЕВИЧСКИЙ	ГУП ОПХ ПЛЕМЗАВОД "КУБАНЬ"	5355	786	41117	12048	3152	4458	41,4
73	↑25	Орловская область	ТРОСНЯНСКИЙ	ООО "ТРОСНЯНСКИЙ БЕКОН"	5674	692	50695	10339	4845	6086	25,6
74	↓6	Краснодарский край	НОВОПОКРОВСКИЙ	СПК "РОССИЯ"	6239	685	35668	14563	2554	4317	69,0
75	↓11	Краснодарский край	ЛЕНИНГРАДСКИЙ	ЗАО "ИМЕНИ ИЛЬИЧА"	4973	758	40873	9283	3351	4336	29,4
76	↓4	Краснодарский край	СТАРОМИНСКИЙ	СПК "КАВКАЗ"	8683	644	36473	12145	2973	4458	49,9

Рейтинг	Изменение рейтинга за год	Республика, край, область	Район	Название хозяйства	В среднем за 2004–2006 гг.						
					Среднегодовое поголовье на откорме	Получено прироста живой массы, т	Выручка от реализованного мяса, тыс. руб.	Прибыль от реализованного мяса, тыс. руб.	Себестоимость реализованного мяса, руб./ц	Цена реализованного мяса, руб./ц	Уровень рентабельности реализованного мяса, %
77	↑10	Московская область	ДМИТРОВСКИЙ	ЗАО "БУДЕННОВЕЦ"	4351	547	57649	10067	6956	8427	21,2
78	↓16	Воронежская область	РОССО-ШАНСКИЙ	ЗАО "РОДИНА"	8896	717	41063	9137	3347	4304	28,6
79	Новое	Курская область	ЩИГРОВСКИЙ	ОАО "СВИНОКОМПЛЕКС ШАТАЛОВСКИЙ"	8168	598	54501	8532	4539	5382	18,6
80	↓17	Краснодарский край	ЛЕНИНГРАДСКИЙ	ФГУСП ЛЕНИНГРАДСКОЕ	4856	576	99074	6189	4129	4404	6,7
81	↓11	Краснодарский край	КАНЕВСКИЙ	ЗАО ПЛЕМЗАВОД "ВОЛЯ"	8887	724	29732	8559	3015	4234	40,4
82	↓4	Нижегородская область	ПИЛЬНИНСКИЙ	СПК "ОБОРОНА СТРАНЫ"	3928	624	28825	10377	2796	4369	56,3
83	↑12	Брянская область	НОВОЗЫБОВСКИЙ	ЗАО "БИО-М"	5437	616	35342	8430	3524	4629	31,3
84	Новое	Краснодарский край	БРЮХОВЕЦКИЙ	ООО УПХ БРЮХОВЕЦКОЕ	5026	524	30946	11196	2902	4546	56,7
85	↓25	Московская область	ПОДОЛЬСКИЙ	ЗАО "БЕЛАЯ ДАЧА-РОМАНЦЕВО"	5084	681	55323	5398	4051	4489	10,8
86	↓1	Ставропольский край	ТРУНОВСКИЙ	СПК "КОЛХОЗ "ТЕРНОВСКОЕ"	7579	804	25638	8068	2853	4164	45,9
87	↑3	Челябинская область	СОСНОВСКИЙ	ООО "РАВИС-ПТИЦЕ-ФАБРИКА СОСНОВСКАЯ"	5014	601	35929	6971	3667	4550	24,1
88	↓14	Воронежская область	ГРИБАНОВСКИЙ	"СЕЛЬХОЗАРТЕЛЬ ВЕРХНЕКАРАЧАНСКАЯ"	9593	895	48156	4328	3975	4368	9,9

Рейтинг	Изменение рейтинга за год	Республика, край, область	Район	Название хозяйства	В среднем за 2004–2006 гг.						
					Среднегодовое поголовье на откорме	Получено прироста живой массы, т	Выручка от реализованного мяса, тыс. руб.	Прибыль от реализованного мяса, тыс. руб.	Себестоимость реализованного мяса, руб./ц	Цена реализованного мяса, руб./ц	Уровень рентабельности реализованного мяса, %
89	↓16	Краснодарский край	НОВОКУ-БАНСКИЙ	ГУП ОПХ ПЛЕМЗАВОД "ЛЕНИНСКИЙ ПУТЬ"	4151	616	35098	6011	3538	4269	20,7
90	Новое	Республика Мордовия	ЛЯМБИРСКИЙ	ОАО "АГРОФИРМА "ОКТЯБРЬСКАЯ"	3577	412	28854	11263	3754	6158	64,0
91	↓15	Кировская область	ЗУЕВСКИЙ	СХК "МУХИНО"	3965	508	26217	9242	2952	4559	54,4
92	↓10	Краснодарский край	УСТЬ-ЛАБИНСКИЙ	ОАО ПЛЕМЗАВОД "КУБАНЬ"	3389	613	27910	6686	3226	4243	31,5
93	↓13	Краснодарский край	КАНЕВСКИЙ	ЗАО АФП "НИВА"	6825	553	30106	6432	3332	4237	27,2
94	↓13	Ставропольский край	СОВЕТСКИЙ	СХК КЛХ им. ЛЕНИНА	4957	591	27467	6865	3201	4268	33,3
95	↑1	Ставропольский край	ТРУНОВСКИЙ	ЗАО "СОВХОЗ им. КИРОВА"	5296	635	28433	5632	3494	4358	24,7
96	Новое	Краснодарский край	ЛЕНИНГРАДСКИЙ	ООО АГРО-СОЮЗ	5874	686	36680	3893	4111	4599	11,9
97	Новое	Волгоградская область	УРЮПИНСКИЙ	ЗАО "8 МАРТА"	4306	587	27419	6462	3378	4420	30,8
98	↓9	Краснодарский край	ТИМАШЕВСКИЙ	ЗАО АФ "РУСЬ"	2815	488	26116	7654	3030	4286	41,5
99	Новое	Белгородская область	ШЕБЕКИНСКИЙ	ООО "БЕЛГОРОД-СЕМЕНА"	4993	534	26311	6840	3239	4377	35,1
100	Новое	Краснодарский край	КРАСНОАРМЕЙСКИЙ	СХК КОЛХОЗ ПЛЕМЗАВОД "РОССИЯ"	7467	638	32802	4002	3624	4127	13,9

Рейтинг наиболее крупных и эффективных предприятий по производству яиц в России (Клуб «Яйцо птицы–100» 2004–2006 гг.)

Рейтинг	Изменение рейтинга за год	Республика, край, область	Район	Название хозяйства	В среднем за 2004–2006 гг.							
					Среднегодовое поголовье кур-несушек, тыс.	Получено яиц, всего, тыс. шт.	Получено яиц на курицу-несушку, шт.	Выручка от реализованных яиц, тыс. руб.	Прибыль от реализованных яиц, тыс. руб.	Себестоимость реализованных яиц, руб. за 1 тыс. шт.	Цена реализованных яиц, руб. за 1 тыс. шт.	Уровень рентабельности реализованных яиц, %
1	0	Свердловская область	г. ЕКАТЕРИНБУРГ	ОГУП "ПТИЦЕФАБРИКА "СВЕРДЛОВСКАЯ"	2142	727269	339,6	1119362	250357	1260	1623	28,8
2	↑1	Тюменская область	ТЮМЕНСКИЙ	ЗАО "ПТИЦЕФАБРИКА "БОРОВСКАЯ"	2429	821929	338,3	866961	155393	1120	1365	21,8
3	↓1	Иркутская область	УСОЛЬСКИЙ	СХ ОАО "БЕЛОРЕЧЕНСКОЕ"	1567	524426	334,7	938084	347217	1124	1785	58,8
4	↑1	Челябинская область	КОПЕЙСК	СХК "ПТИЦЕФАБРИКА ЧЕЛЯБИНСКАЯ"	1588	533122	335,8	774928	143743	1221	1499	22,8
5	↓1	Ленинградская область	ВЫБОРГСКИЙ	ЗАО "ПТИЦЕФАБРИКА РОСКАР"	1738	565556	325,3	536739	106658	1645	2053	24,8
6	↑2	Республика Башкортостан	УФИМСКИЙ	ОАО "ПТИЦЕФАБРИКА "БАШКИРСКАЯ"	1659	519703	313,3	652405	100332	1087	1285	18,2
7	0	Нижегородская область	ВОЛОДАРСКИЙ	ОАО АГРОФИРМА "СЕЙМОВСКАЯ"	901	300663	333,7	457652	99335	1432	1829	27,7
8	↑1	Удмуртская Республика	ЗАВЬЯЛОВСКИЙ	ОАО "ПТИЦЕФАБРИКА "ВАРАКСИНО"	822	274173	333,7	410495	86824	1216	1542	26,8
9	↓3	Ленинградская область	КИРОВСКИЙ	ЗАО "ПТИЦЕФАБРИКА СИНЯВИНСКАЯ им. 60-ЛЕТ СОЮЗА ССР"	1931	625516	323,9	871222	60809	1463	1573	7,5

Рейтинг	Изменение рейтинга за год	Республика, край, область	Район	Название хозяйства	В среднем за 2004–2006 гг.							
					Среднегодовое поголовье кур-несушек, тыс.	Получено яиц, всего, тыс. шт.	Получено яиц на курицу-несушку, шт.	Выручка от реализованных яиц, тыс. руб.	Прибыль от реализованных яиц, тыс. руб.	Собстоимость реализованных яиц, руб. за 1 тыс. шт.	Цена реализованных яиц, руб. за 1 тыс. шт.	Уровень рентабельности реализованных яиц, %
10	↑3	Владимирская область	г. ВЛАДИМИР	ВЛАДЗЕРНОПРОДУКТ	909	273194	300,5	415768	69121	1286	1542	19,9
11	↓1	Новосибирская область	ИСКИТИМСКИЙ	ОАО "ПТИЦЕФАБРИКА "ЕВСИНСКАЯ"	824	269516	327,0	326963	72221	1046	1342	28,4
12	↑3	Ярославская область	РЫБИНСКИЙ	ОАО "ВОЛЖАНИН"	743	234090	315,1	360389	71694	1281	1599	24,8
13	↓2	Челябинская область	ЧЕБАРКУЛЬСКИЙ	ЗАО "ЧЕБАРКУЛЬСКАЯ ПТИЦА"	696	222361	319,3	361496	68500	1378	1700	23,4
14	↑3	Омская область	ОМСКИЙ	ЗАО "ИРТЫШСКОЕ"	638	191460	300,3	301014	74655	1225	1629	33,0
15	↑10	Томская область	ТОМСКИЙ	ООО "ПТИЦЕФАБРИКА ТОМСКАЯ"	695	216061	310,9	312083	67957	1215	1553	27,8
16	↓4	Тюменская область	ТЮМЕНСКИЙ	ЗАО ПТИЦЕФАБРИКА "ПЫШМИНСКАЯ"	699	234723	336,0	318603	60750	1216	1502	23,6
17	↓3	Новосибирская область	КОЧЕНЕВСКИЙ	ОАО "ПТИЦЕФАБРИКА ИМЕНИ 50-ЛЕТ"	884	282964	320,0	332410	47716	1175	1372	16,8
18	↓22	Челябинская область	АГАПОВСКИЙ	ООО МАГНИТОГОРСКИЙ ПТИЦЕВОДЧЕСКИЙ КОМПЛЕКС	628	198094	315,4	321022	55923	1409	1706	21,1
19	↓1	Иркутская область	ЗИМИНСКИЙ	СХК "ОКИНСКИЙ"	554	171415	309,4	290607	74051	1343	1802	34,2
20	0	Пермская область	КУНГУРСКИЙ	ОАО "ПТИЦЕФАБРИКА "КОМСОМОЛЬСКАЯ"	653	208630	319,7	280613	55874	1221	1525	24,9

Рейтинг	Изменение рейтинга за год	Республика, край, область	Район	Название хозяйства	В среднем за 2004–2006 гг.							
					Среднегодовое поголовье кур-несушек, тыс.	Получено яиц, всего, тыс. шт.	Получено яиц на курицу-несушку, шт.	Выручка от реализованных яиц, тыс. руб.	Прибыль от реализованных яиц, тыс. руб.	Собстоимость реализованных яиц, руб. за 1 тыс. шт.	Цена реализованных яиц, руб. за 1 тыс. шт.	Уровень рентабельности реализованных яиц, %
21	↓5	Московская область	ЛЕНИНСКИЙ	ОАО "МАРЬИНСКАЯ ПТИЦЕФАБРИКА"	626	199275	318,4	283395	54136	1274	1575	23,6
22	↓3	Красноярский край	БЕРЕЗОВСКИЙ	ГПКК "ПТИЦЕФАБРИКА БАРХАТОВСКАЯ"	625	182399	292,0	257872	57186	1128	1449	28,5
23	↓2	Костромская область	ГАЛИЧСКИЙ	ЗАО "ГАЛИЧСКОЕ" ПО ПТИЦЕВОДСТВУ	479	155352	324,1	257691	61077	1320	1730	31,1
24	↑9	Костромская область	КОСТРОМСКОЙ	ЗАО ПТИЦЕФАБРИКА "КОСТРОМСКАЯ"	416	135339	325,7	231328	74401	1206	1778	47,4
25	↓3	Брянская область	БРЯНСКИЙ	ОАО "СНЕЖКА"	583	179028	306,9	256328	46805	1223	1496	22,3
26	↓3	Ростовская область	АКСАЙСКИЙ	ЗАО "АКСАЙСКАЯ ПТИЦЕФАБРИКА"	474	151035	318,6	217192	74380	955	1452	52,1
27	↓3	Тульская область	ЛЕНИНСКИЙ	ОАО ПТИЦЕФАБРИКА "ТУЛЬСКАЯ"	473	150479	318,4	227847	68230	1080	1542	42,7
28	Новое	Белгородская область	ШЕБЕКИНСКИЙ	ООО "БЕЛГОРОД-СЕМЕНА"	557	177391	318,5	221037	53674	981	1296	32,1
29	↓3	Оренбургская область	ГАЙСКИЙ	СХК "ПТИЦЕФАБРИКА ГАЙСКАЯ"	497	164070	330,1	221043	54005	1021	1352	32,3
30	Новое	Пермская область	ПЕРМСКИЙ	ОАО "ПЛАТОШИНСКАЯ ПТИЦЕФАБРИКА"	639	196950	308,2	287085	29966	1458	1628	11,7
31	↓20	Московская область	ЛЮБЕРЕЦКИЙ	ЗАО "ПТИЦЕФАБРИКА "МИРНАЯ"	560	182720	326,1	262812	36655	1412	1641	16,2
32	0	Оренбургская область	ОРЕНБУРГСКИЙ	ЗАО "ПТИЦЕФАБРИКА ОРЕНБУРГСКАЯ"	514	157683	306,6	202830	61483	934	1340	43,5

Рейтинг	Изменение рейтинга за год	Республика, край, область	Район	Название хозяйства	В среднем за 2004–2006 гг.							
					Среднегодовое поголовье кур-несушек, тыс.	Получено яиц, всего, тыс. шт.	Получено яиц на курицу-несушку, шт.	Выручка от реализованных яиц, тыс. руб.	Прибыль от реализованных яиц, тыс. руб.	Собстоимость реализованных яиц, руб. за 1 тыс. шт.	Цена реализованных яиц, руб. за 1 тыс. шт.	Уровень рентабельности реализованных яиц, %
33	↓3	Краснодарский край	ВЫСЕЛКОВСКИЙ	ЗАО "АГРОКОМПЛЕКС"	518	158547	305,8	217796	48665	1245	1603	28,8
34	↓6	Ростовская область	НЕКЛИНОВСКИЙ	ЗАОР "НП "ПТИЦЕФАБРИКА ТАГАНРОГСКАЯ"	530	168647	318,4	225457	43409	1205	1492	23,8
35	↑48	Республика Мордовия	ЛЯМБИРСКИЙ	ОАО "ПТИЦЕФАБРИКА "АТЕМАРСКАЯ"	593	184392	310,8	264919	27132	1309	1459	11,4
36	↓7	Новосибирская область	ИСКИТИМСКИЙ	ЗАО "АГРОФИРМА "ЛЕБЕДЕВСКАЯ"	528	163020	308,9	194372	48320	971	1292	33,1
37	↓2	Вологодская область	ЧЕРЕПОВЕЦКИЙ	ЗАО "МАЛЕЧКИНО"	587	181652	309,6	242462	27980	1290	1458	13,0
38	↓11	Нижегородская область	ПАВЛОВСКИЙ	АООТ ПТИЦЕФАБРИКА "ВОРСМЕНСКАЯ"	473	155285	328,3	218004	33603	1310	1549	18,2
39	0	Вологодская область	ВОЛОГОДСКИЙ	ОАО "ПТИЦЕФАБРИКА "ЕРМАКОВО"	462	138786	300,2	196004	45723	1163	1517	30,4
40	↓3	Алтайский край	ПЕРВОМАЙСКИЙ	ГУП "ПТИЦЕФАБРИКА МОЛОДЕЖНАЯ"	461	145639	316,1	181953	48633	1048	1430	36,5
41	↓7	Ленинградская область	ВЫБОРГСКИЙ	СПК "ПТИЦЕФАБРИКА УДАРНИК"	463	145831	315,0	204249	38573	1175	1448	23,3
42	↓4	Ленинградская область	ВСЕВОЛОЖСКИЙ	ЗАО "ПТИЦЕФАБРИКА НЕВСКАЯ"	490	145749	297,4	228257	29085	1383	1585	14,6
43	↑16	Кемеровская область	БЕЛОВСКИЙ	ООО П/Ф "ИНСКАЯ"	401	130580	326,0	198164	45509	1256	1631	29,8
44	↓8	Удмуртская Республика	ЗАВЬЯЛОВСКИЙ	ОАО "ИЖЕВСКАЯ ПТИЦЕФАБРИКА"	398	132865	333,8	195336	44387	1162	1503	29,4

Рейтинг	Изменение рейтинга за год	Республика, край, область	Район	Название хозяйства	В среднем за 2004–2006 гг.							
					Среднегодовое поголовье кур-несушек, тыс.	Получено яиц, всего, тыс. шт.	Получено яиц на курицу-несушку, шт.	Выручка от реализованных яиц, тыс. руб.	Прибыль от реализованных яиц, тыс. руб.	Собстоимость реализованных яиц, руб. за 1 тыс. шт.	Цена реализованных яиц, руб. за 1 тыс. шт.	Уровень рентабельности реализованных яиц, %
45	↓3	Ленинградская область	ГАТЧИНСКИЙ	ЗАО "ПЛЕМЕННАЯ ПТИЦЕФАБРИКА ВОЙСКОВИЦЫ"	325	61322	188,9	306563	84940	3669	5075	38,3
46	↑10	Приморский край	г. АРТЕМ	ООО ПТФ "УССУРИЙСКАЯ"	469	130296	278,0	210901	42101	1563	1952	24,9
47	↓4	Красноярский край	ЕМЕЛЬЯНОВСКИЙ	ОАО "ПТИЦЕФАБРИКА "ЗАРЯ"	496	146088	294,3	190182	38510	1092	1369	25,4
48	↑6	Ленинградская область	ВЫБОРГСКИЙ	ОАО "ПФ ПРИМОРСКАЯ"	423	130565	308,9	218711	29506	1436	1660	15,6
49	Новое	Пермская область	ПЕРМСКИЙ	ОАО "ПТИЦЕФАБРИКА "КАЛИНИНСКАЯ"	499	158622	318,1	229234	21174	1426	1571	10,2
50	↓9	Ивановская область	КИНЕШЕМСКИЙ	КИНЕШЕМСКАЯ ПТИЦЕФАБРИКА	414	126202	304,6	188205	46014	1199	1587	32,4
51	↓5	Рязанская область	РЯЗАНСКИЙ	ЗАО "ОКСКАЯ ПТИЦЕФАБРИКА"	427	136106	319,0	202393	23223	1390	1571	13,0
52	↓8	Ростовская область	ВОЛГОДОНСКОЙ	ЗАО "ПТИЦЕФАБРИКА ИМЕНИ А.А. ЧЕРНИКОВА"	455	144019	316,5	191298	22980	1355	1540	13,7
53	↓4	Нижегородская область	ВЫКСУНСКИЙ	ООО "ВЫКСУНСКАЯ ПТИЦЕФАБРИКА"	408	127761	313,1	185046	24024	1423	1635	14,9
54	↓9	Пермская область	г. ЧАЙКОВСКИЙ	ЗАО "ПТИЦЕФАБРИКА "ЧАЙКОВСКАЯ"	371	119601	322,1	180331	25482	1385	1612	16,5
55	↑10	Тульская область	СУВОРОВСКИЙ РАЙОН	ООО "СУВОРОВСКАЯ ПТИЦЕФАБРИКА"	336	102260	304,6	150799	40213	1084	1478	36,4

Рейтинг	Изменение рейтинга за год	Республика, край, область	Район	Название хозяйства	В среднем за 2004–2006 гг.							
					Среднегодовое поголовье кур-несушек, тыс.	Получено яиц, всего, тыс. шт.	Получено яиц на курицу-несушку, шт.	Выручка от реализованных яиц, тыс. руб.	Прибыль от реализованных яиц, тыс. руб.	Собстоимость реализованных яиц, руб. за 1 тыс. шт.	Цена реализованных яиц, руб. за 1 тыс. шт.	Уровень рентабельности реализованных яиц, %
56	↓6	Ленинградская область	ЛОМОНОСОВСКИЙ	ЗАО "ПТИЦЕФАБРИКА ЛАГОЛОВО"	317	100372	317,0	161283	35710	1279	1643	28,4
57	↓4	Республика Башкортостан	УФИМСКИЙ	ООО "ПТИЦЕФАБРИКА "УФИМСКАЯ"	413	128308	310,9	165000	20540	1154	1318	14,2
58	↑8	Тверская область	КОНАКОВСКИЙ	СПК "ПТИЦЕФАБРИКА ЗАВИДОВСКАЯ"	395	118916	301,1	184072	20031	1476	1657	12,2
59	↑9	Новосибирская область	НОВОСИБИРСКИЙ	ОАО ППЗ "НОВОСИБИРСКИЙ"	361	115141	318,9	152143	22744	1230	1447	17,6
60	0	Волгоградская область	НИКОЛАЕВСКИЙ	ЗАО "АГРОФИРМА "ВОСТОК"	292	87159	298,8	131402	43663	1067	1598	49,8
61	↓6	Вологодская область	ВОЛОГОДСКИЙ	ЗАО "ВОЛОГОДСКАЯ ПТИЦЕФАБРИКА"	436	130558	299,2	164717	19101	1250	1414	13,1
62	↓4	Волгоградская область	СРЕДНЕАХТУБИНСКИЙ	ЗАО "ПТИЦЕФАБРИКА "ВОЛЖСКАЯ"	341	103932	304,9	142027	29499	1150	1452	26,2
63	↓11	Ленинградская область	ГАТЧИНСКИЙ	ЗАО "АГРОКОМПЛЕКС ОРЕДЕЖ"	350	110125	314,2	171991	20925	1373	1563	13,9
64	Новое	Белгородская область	КРАСНОЯРУЖСКИЙ	ЗАО "КРАСНОЯРУЖСКИЙ БРОЙЛЕР"	145	33297	229,4	212290	78937	4024	6406	59,2
65	↑17	Калужская область	г. КАЛУГА	ЗАО "КАРАЧЕВСКАЯ ПТИЦЕФАБРИКА"	224	71567	319,0	178942	29563	2346	2810	19,8
66	↑9	Белгородская область	КОРОЧАНСКИЙ	ЗАО АГРОФИРМА "РУСЬ"	339	104599	308,5	146173	26129	1234	1503	21,8

Рейтинг	Изменение рейтинга за год	Республика, край, область	Район	Название хозяйства	В среднем за 2004–2006 гг.							
					Среднегодовое поголовье кур-несушек, тыс.	Получено яиц, всего, тыс. шт.	Получено яиц на курицу-несушку, шт.	Выручка от реализованных яиц, тыс. руб.	Прибыль от реализованных яиц, тыс. руб.	Собстоимость реализованных яиц, руб. за 1 тыс. шт.	Цена реализованных яиц, руб. за 1 тыс. шт.	Уровень рентабельности реализованных яиц, %
67	↑3	Кемеровская область	ЯШКИНСКИЙ	ООО "ЯШКИНСКАЯ П/Ф"	328	110057	335,7	142852	23983	1228	1475	20,2
68	↓1	Республика Коми	СЫКТЫВДИНСКИЙ	ЗАО "СЫКТЫВКАРСКАЯ ПТИЦЕФАБРИКА"	339	104708	309,3	155271	22955	1371	1609	17,3
69	↑5	Краснодарский край	г. НОВОРОССИЙСК	ЗАО ПТИЦЕФАБРИКА "НОВОРОССИЙСК"	250	78887	316,0	128667	40496	1123	1639	45,9
70	↓7	Тульская область	ЕФРЕМОВСКИЙ	ОАО СПП "ЕФРЕМОВСКОЕ"	316	99719	315,9	146252	23753	1240	1481	19,4
71	0	Саратовская область	ЭНГЕЛЬСКИЙ	ОАО "ПТИЦЕФАБРИКА ИМ. К. МАРКСА"	319	94663	297,1	129118	28512	1167	1498	28,3
72	↓10	Новгородская область	НОВГОРОДСКИЙ	ЗАО "ГВАРДЕЕЦ"	286	91671	320,9	136996	27836	1283	1611	25,5
73	↓12	Красноярский край	ШУШЕНСКИЙ	ОАО "ШУШЕНСКАЯ ПТИЦЕФАБРИКА"	350	107327	306,9	148872	20771	1207	1403	16,2
74	↓10	Вологодская область	ВОЛОГОДСКИЙ	СХПК "ПЛЕМПТИЦА-МОЖАЙСКОЕ"	204	68517	335,3	139087	41420	1728	2460	42,4
75	↑6	Белгородская область	БЕЛГОРОДСКИЙ	ЗАО ПТИЦЕФАБРИКА "СЕВЕРНАЯ"	406	127175	313,6	167117	15084	1261	1386	9,9
76	↑21	Чувашская Республика	ЧЕБОКСАРСКИЙ	ООО "ЧЕБОКСАРСКАЯ ПТИЦЕФАБРИКА"	363	113446	312,4	170286	15840	1366	1506	10,3
77	↑1	Оренбургская область	СОРОЧИНСКИЙ	ЗАО "ПТИЦЕСОВХОЗ "РОДИНА"	265	78978	298,0	122966	25888	1255	1589	26,7

Рейтинг	Изменение рейтинга за год	Республика, край, область	Район	Название хозяйства	В среднем за 2004–2006 гг.							
					Среднегодовое поголовье кур-несушек, тыс.	Получено яиц, всего, тыс. шт.	Получено яиц на курицу-несушку, шт.	Выручка от реализованных яиц, тыс. руб.	Прибыль от реализованных яиц, тыс. руб.	Собстоимость реализованных яиц, руб. за 1 тыс. шт.	Цена реализованных яиц, руб. за 1 тыс. шт.	Уровень рентабельности реализованных яиц, %
78	↓30	Тамбовская область	РАССКАЗОВСКИЙ	ФГУП ПЛЕМПТИЦЕЗАВОД "АРЖЕНКА"	445	125495	282,2	159508	13726	1272	1392	9,4
79	↑1	Калининградская область	ГУРЬЕВСКИЙ	ООО ПТИЦЕФАБРИКА "ГУРЬЕВСКАЯ"	360	99990	277,7	148525	18441	1428	1631	14,2
80	Новое	Алтайский край	ПАВЛОВСКИЙ	ООО "ПТИЦЕФАБРИКА "КОМСОМОЛЬСКАЯ"	351	111454	317,8	137355	15436	1160	1307	12,7
81	↓24	Ростовская область	МИЛЛЕРОВСКИЙ	ЗАОР "НП "ПТИЦЕФАБРИКА ОРЕХОВСКАЯ"	287	97846	341,3	131906	18661	1178	1372	16,5
82	↓13	Кемеровская область	НОВОКУЗНЕЦКИЙ	ЗАО "МЫСКОВСКАЯ ПТИЦЕФАБРИКА"	366	108958	297,7	147940	14095	1389	1535	10,5
83	Новое	Республика Мордовия	ЧАМЗИНСКИЙ	ОАО "ПТИЦЕФАБРИКА "ЧАМЗИНСКАЯ"	266	76481	287,3	106793	23191	1151	1470	27,7
84	↑4	Краснодарский край	КРАСНОАРМЕЙСКИЙ	ЗАО "ПТИЦЕФАБРИКА НОВОМЫШАТОВСКАЯ"	268	82100	306,3	123832	19023	1305	1542	18,2
85	↓9	Республика Марий Эл	ВОЛЖСКИЙ	ГУП ПТИЦЕФАБРИКА "ВОЛЖСКАЯ"	327	102929	314,8	146983	13568	1383	1524	10,2
86	Новое	Республика Татарстан	ТУКАЕВСКИЙ	ООО "ЧЕЛНЫ-БРОЙЛЕР"	422	130214	308,4	163634	8523	1308	1380	5,5
87	Новое	Краснодарский край	АНАПСКИЙ	ООО ВИТЯЗЕВСКАЯ П-КА	244	72781	298,0	118314	19939	1366	1643	20,3
88	Новое	Республика Татарстан	ЛАИШЕВСКИЙ	ООО "ПТИЦЕКОМПЛЕКС ЛАИШЕВСКИЙ"	214	64030	299,4	100688	23502	1215	1585	30,4

Рейтинг	Изменение рейтинга за год	Республика, край, область	Район	Название хозяйства	В среднем за 2004–2006 гг.							
					Среднегодовое поголовье кур-несушек, тыс.	Получено яиц, всего, тыс. шт.	Получено яиц на курицу-несушку, шт.	Выручка от реализованных яиц, тыс. руб.	Прибыль от реализованных яиц, тыс. руб.	Собстоимость реализованных яиц, руб. за 1 тыс. шт.	Цена реализованных яиц, руб. за 1 тыс. шт.	Уровень рентабельности реализованных яиц, %
89	Новое	Омская область	ЛЮБИНСКИЙ	ЗАО "ПТИЦЕФАБРИКА ЛЮБИНСКАЯ"	300	82240	274,1	119347	17038	1307	1525	16,7
90	↓4	Омская область	АЗОВСКИЙ НЕМЕЦКИЙ НАЦИОНАЛЬНЫЙ	ЗАО "РУСЬ"	230	71246	309,4	114929	19774	1346	1626	20,8
91	↑5	Кировская область	ЗУЕВСКИЙ	ЗАО "ЗУЕВСКАЯ ПТИЦЕФАБРИКА"	199	64982	326,0	100417	22642	1210	1562	29,1
92	↓2	Удмуртская Республика	ВОТКИНСКИЙ	ОАО "ВОТКИНСКАЯ ПТИЦЕФАБРИКА"	190	62989	330,9	100678	22197	1250	1604	28,3
93	↓4	Нижегородская область	ПАВЛОВСКИЙ	ЗАО ПТИЦЕФАБРИКА "ЯСЕНЕЦКАЯ"	259	81369	313,8	120047	14888	1307	1493	14,2
94	↓7	Республика Мордовия	ЛЯМБИРСКИЙ	ОАО "АГРОФИРМА "ОКТЯБРЬСКАЯ"	238	73756	310,5	93703	20230	1275	1626	27,5
95	Новое	Воронежская область	КАЛАЧЕЕВСКИЙ	ООО СХП "ППХ "ЗАБРОДЕНСКОЕ"	297	68072	228,9	92522	22677	1136	1505	32,5
96	↓5	Красноярский край	НАЗАРОВСКИЙ	СХП ЗАО "ВЛАДИМИРОВСКОЕ"	261	76444	293,5	100326	17201	1148	1385	20,7
97	↓4	Новосибирская область	КАРГАТСКИЙ	ЗАО "ПТИЦЕФАБРИКА "КАРГАТСКАЯ"	225	67333	299,3	90742	21174	1068	1393	30,4
98	Новое	Белгородская область	ШЕБЕКИНСКИЙ	ЗАО ПТИЦЕФАБРИКА "БЕЛЯНСКАЯ"	245	72397	295,9	99530	16786	1164	1400	20,3
99	↓22	Смоленская область	СМОЛЕНСКИЙ	СПК "ПРИГОРСКОЕ"	341	79909	234,1	114640	12713	1341	1508	12,5
100	0	Кировская область	ЯРАНСКИЙ	СХК КОЛХОЗ "ПТИЦЕВОД"	353	106117	300,6	151788	6631	1386	1449	4,6

Рейтинг наиболее крупных и эффективных предприятий по производству мяса птицы в России (Клуб «Мясо птицы–100» 2004–2006 гг.)

Рейтинг	Изменение рейтинга за год	Республика, край, область	Район	Название хозяйства	В среднем за 2004–2006 гг.						
					Среднегодовое поголовье, тыс.	Получено прироста живой массы, т.	Выручка от реализованного мяса, тыс. руб.	Прибыль от реализованного мяса, тыс. руб.	Себестоимость реализованного мяса, руб./ц	Цена реализованного мяса, руб/ц	Уровень рентабельности реализованного мяса, %
1	0	Ленинградская область	КИРОВСКИЙ	ЗАО "ПТИЦЕФАБРИКА "СЕВЕРНАЯ"	3382	55488	1902603	444838	2642	3449	30,5
2	11	Липецкая область	ЛИПЕЦКИЙ	ОАО КУРИНОЕ ЦАРСТВО	3925	62513	2099242	317828	3528	4158	17,8
3	Новое	Белгородская область	НОВООСКОЛЬСКИЙ	НОВООСКОЛЬСКИЙ ФЛ ЗАО "ПРИОСКОЛЬЕ"	2691	48743	1814029	370684	2914	3662	25,7
4	12	Ленинградская область	ЛОМОНОСОВСКИЙ	ЗАО "ПТИЦЕФАБРИКА ЛОМОНОСОВСКАЯ"	2555	46441	1558759	403433	2493	3363	34,9
5	12	Красноярский край	БЕРЕЗОВСКИЙ	ООО "ПТИЦЕФАБРИКА "СИБИРСКАЯ ГУБЕРНИЯ"	1625	24525	1802241	702723	2729	4473	63,9
6	13	Белгородская область	РАКИТЯНСКИЙ	ООО "БЕЛГОРОДСКИЕ ГРАНУЛИРОВАННЫЕ КОРМА"	2661	47051	1582714	219360	2899	3365	16,1
7	13	Пензенская область	БЕССОНОВСКИЙ	ОАО ПТИЦЕФАБРИКА "ВАСИЛЬЕВСКАЯ"	1795	29673	1080037	371457	2445	3727	52,4
8	13	Московская область	ОДИНЦОВСКИЙ	ЗАО "ПЕТЕЛИНСКАЯ ПТИЦЕФАБРИКА"	2070	30961	1173771	302521	2836	3821	34,7
9	15	Челябинская область	СОСНОВСКИЙ	ООО "РАВИС-ПТИЦЕФАБРИКА СОСНОВСКАЯ"	1588	28326	1336427	295503	3722	4779	28,4

Рейтинг	Изменение рейтинга за год	Республика, край, область	Район	Название хозяйства	В среднем за 2004–2006 гг.						
					Среднегодовое поголовье, тыс.	Получено прироста живой массы, т.	Выручка от реализованного мяса, тыс. руб.	Прибыль от реализованного мяса, тыс. руб.	Себестоимость реализованного мяса, руб./ц	Цена реализованного мяса, руб/ц	Уровень рентабельности реализованного мяса, %
10	↓2	Московская область	НАРО-ФОМИНСКИЙ	ЗАО "ЭЛИНАР-БРОЙЛЕР"	1739	26865	1267945	235786	3985	4895	22,8
11	↓5	Свердловская область	г. АСБЕСТ	ОГУП ПТИЦЕФАБРИКА "РЕФТИНСКАЯ"	1814	27301	1378549	207519	4241	4993	17,7
12	↓7	Тюменская область	ТЮМЕНСКИЙ	ОАО "ТЮМЕНСКИЙ БРОЙЛЕР"	1702	29435	1214584	172038	3594	4188	16,5
13	Новое	Московская область	ДОМОДЕДОВСКИЙ	ЗАО "МОССЕЛЬПРОМ"	997	18938	1228605	212473	3425	4141	20,9
14	↓2	Республика Мордовия	ЛЯМБИРСКИЙ	ОАО "АГРОФИРМА "ОКТЯБРЬСКАЯ"	1372	18999	745107	229749	2720	3932	44,6
15	↓2	Омская область	ОМСКИЙ	ОАО "ПТИЦЕФАБРИКА "СИБИРСКАЯ"	1114	17144	699192	163803	2916	3808	30,6
16	↑7	Оренбургская область	САКМАРСКИЙ	ЗАО "ОРЕНБУРГСКИЙ БРОЙЛЕР"	990	17153	650922	152850	2789	3645	30,7
17	↓3	Пермская область	ПЕРМСКИЙ	ОАО "ПТИЦЕФАБРИКА ПЕРМСКАЯ"	1003	14330	753337	131210	4258	5156	21,1
18	↓1	Рязанская область	РЯЗАНСКИЙ	ОАО "БРОЙЛЕР РЯЗАНИ"	1142	15949	694376	155260	3557	4582	28,8
19	↑15	Калужская область	ДЗЕРЖИНСКИЙ	ОАО "ПТИЦЕФАБРИКА КАЛУЖСКАЯ"	1410	19558	736261	77975	3387	3788	11,8
20	↑4	Приморский край	г. АРТЕМ	ЗАО МИХАЙЛОВСКИЙ БРОЙЛЕР	1031	15037	711457	129921	3845	4704	22,3

Рейтинг	Изменение рейтинга за год	Республика, край, область	Район	Название хозяйства	В среднем за 2004–2006 гг.						
					Среднегодовое поголовье, тыс.	Получено прироста живой массы, т.	Выручка от реализованного мяса, тыс. руб.	Прибыль от реализованного мяса, тыс. руб.	Себестоимость реализованного мяса, руб./ц	Цена реализованного мяса, руб./ц	Уровень рентабельности реализованного мяса, %
21	↓5	Курская область	ЖЕЛЕЗНОГОРСКИЙ РАЙОН	ОАО "КРАСНАЯ ПОЛЯНА ПЛЮС"	1031	16996	717204	82782	3724	4210	13,0
22	↓7	Свердловская область	ВЕРХНЯЯ ПЫШМА	ОГУП "ПТИЦЕФАБРИКА "СРЕДНЕУРАЛЬСКАЯ"	1046	14989	820581	77520	4804	5306	10,4
23	↑7	Республика Татарстан	ТУКАЕВСКИЙ	ООО "ЧЕЛНЫ-БРОЙЛЕР"	1504	18990	731376	67042	3451	3799	10,1
24	↓2	Республика Хакасия	АЛТАЙСКИЙ	ОАО "П/Ф "СИБИРСКАЯ ГУБЕРНИЯ"	677	12544	486880	163909	2590	3905	50,8
25	↓4	Ярославская область	РЫБИНСКИЙ	ОАО "ЯРОСЛАВСКИЙ БРОЙЛЕР"	658	12426	580720	145075	3522	4695	33,3
26	↓7	Ивановская область	ИВАНОВСКИЙ	ЗАО "ИВАНОВСКИЙ БРОЙЛЕР"	911	12466	579966	129521	3565	4590	28,8
27	↓7	Свердловская область	г. КИРОВГРАД	ОГУП "ПТИЦЕФАБРИКА "КИРОВГРАДСКАЯ"	868	12495	633441	95706	4223	4975	17,8
28	↓2	Калининградская область	г. КАЛИНИНГРАД	ООО "ТОРГОВО-ПРОМЫШЛЕННАЯ КОМПАНИЯ "БАЛТТИЦЕПРОМ"	1063	16439	594406	58081	3294	3651	10,8
29	↑2	Удмуртская Республика	ГЛАЗОВСКИЙ	ОАО "УДМУРТСКАЯ ПТИЦЕФАБРИКА"	737	12107	544705	123238	3466	4479	29,2
30	↓3	Нижегородская область	БОРСКИЙ	ОАО "ЛИНДОВСКОЕ"	963	13863	535777	74706	3257	3784	16,2
31	Новое	Ставропольский край	ШПАКОВСКИЙ	ЗАО "СТАВРОПОЛЬСКИЙ БРОЙЛЕР"	856	13457	1388569	29355	3021	3086	2,2

Рейтинг	Изменение рейтинга за год	Республика, край, область	Район	Название хозяйства	В среднем за 2004–2006 гг.						
					Среднегодовое поголовье, тыс.	Получено прироста живой массы, т.	Выручка от реализованного мяса, тыс. руб.	Прибыль от реализованного мяса, тыс. руб.	Себестоимость реализованного мяса, руб./ц	Цена реализованного мяса, руб./ц	Уровень рентабельности реализованного мяса, %
32	↓4	Республика Коми	СЫКТЫВДИНСКИЙ	ГУП РК "ПТИЦЕФАБРИКА ЗЕЛЕНЦКАЯ"	619	9633	608124	113522	5179	6368	23,0
33	↑5	Краснодарский край	ВЫСЕЛКОВСКИЙ	ЗАО "АГРОКОМПЛЕКС"	1117	13191	403341	66116	2570	3074	19,6
34	↓2	Краснодарский край	г. БЕЛОРЕЧЕНСК	ЗАО "БЕЛОРЕЧЕНСКАЯ"	703	11212	369439	103857	2305	3206	39,1
35	↓10	Тульская область	ЛЕНИНСКИЙ	ООО "ТУЛЬСКИЙ БРОЙЛЕР"	846	12587	518301	40701	3693	4007	8,5
36	↓3	Нижегородская область	ПАВЛОВСКИЙ	ОАО "ПТИЦЕФАБРИКА ПАВЛОВСКАЯ"	516	9796	429683	77192	3555	4333	21,9
37	↑7	Амурская область	г. БЛАГОВЕЩЕНСК	ООО АМУРСКИЙ БРОЙЛЕР	834	10198	499818	60254	4962	5643	13,7
38	↓3	Ленинградская область	ЛОМОНОСОВСКИЙ	ООО "РУССКО-ВЫСОЦКАЯ ПТИЦЕФАБРИКА"	856	12767	557867	30561	4023	4256	5,8
39	↓3	Вологодская область	ШЕКСНИНСКИЙ	ОАО ПТИЦЕФАБРИКА "ШЕКСНИНСКАЯ"	673	11012	426681	55920	3090	3556	15,1
40	Новое	Курская область	КУРСКИЙ	ОАО КУРСКАЯ ПТФ	851	12722	467683	32372	3700	3975	7,4
41	Новое	Иркутская область	г. САЯНСК	ООО "САЯНСКИЙ БРОЙЛЕР"	835	11836	391906	52289	2886	3331	15,4
42	↓13	Саратовская область	ТАТИЩЕВСКИЙ	ОАО "ПТИЦЕФАБРИКА МИХАЙЛОВСКАЯ"	851	11136	385247	58561	2970	3502	17,9
43	↓6	Республика Марий Эл	МЕДВЕДЕВСКИЙ	ЗАО "МАРИЙСКОЕ"	867	12092	463111	38171	3477	3789	9,0

Рейтинг	Изменение рейтинга за год	Республика, край, область	Район	Название хозяйства	В среднем за 2004–2006 гг.						
					Среднегодовое поголовье, тыс.	Получено прироста живой массы, т.	Выручка от реализованного мяса, тыс. руб.	Прибыль от реализованного мяса, тыс. руб.	Себестоимость реализованного мяса, руб./ц	Цена реализованного мяса, руб./ц	Уровень рентабельности реализованного мяса, %
44	↓5	Новосибирская область	ИСКИТИМСКИЙ	ОАО "НОВОСИБИРСКАЯ ПТИЦЕФАБРИК"	527	8661	381741	70288	3477	4261	22,6
45	↑2	Томская область	ТОМСКИЙ	ООО "МЕЖЕНИНОВСКАЯ ПТИЦЕФАБРИКА"	397	7467	353543	122917	3143	4818	53,3
46	↑13	Республика Адыгея	г. МАЙКОП	ЗАО АБО	593	8598	296780	90766	2396	3452	44,1
47	↓2	Тверская область	КАПИНИНСКИЙ	ОАО "ПТИЦЕФАБРИКА ВЕРХНЕВОЛЖСКАЯ"	557	9292	364199	69590	3501	4328	23,6
48	↓6	Челябинская область	АГАПОВСКИЙ	ООО МАГНИТОГОРСКИЙ ПТИЦЕВОДЧЕСКИЙ КОМПЛЕКС	974	10798	392565	44914	3537	3994	12,9
49	↓3	Владимирская область	г. ВЛАДИМИР	ЗАО "ЮФ"	587	7880	361671	76347	3691	4678	26,8
50	0	Вологодская область	ЧЕРЕПОВЕЦКИЙ	ОАО "ЧЕРЕПОВЕЦКИЙ БРОЙЛЕР"	657	9591	445231	31412	4947	5322	7,6
51	↑14	Челябинская область	АРГАЯШСКИЙ	ЗАО "УРАЛБРОЙЛЕР"	696	9878	391360	36574	4150	4577	10,3
52	↓9	Республика Татарстан	ПЕСТРЕЧИНСКИЙ	ОАО "АГРОФИРМА "АК БАРС-ПЕСТРЕЦЫ"	843	12400	393808	17324	3011	3150	4,6
53	↓12	Самарская область	БЕЗЕНЧУКСКИЙ	ОАО "ПТИЦЕФАБРИКА "БЕЗЕНЧУКСКАЯ"	585	8397	341342	50263	3482	4084	17,3
54	↓2	Владимирская область	г. ВЛАДИМИР	ОАО "ЦФ"	604	8563	404329	21853	4450	4704	5,7

Рейтинг	Изменение рейтинга за год	Республика, край, область	Район	Название хозяйства	В среднем за 2004–2006 гг.						
					Среднегодовое поголовье, тыс.	Получено прироста живой массы, т.	Выручка от реализованного мяса, тыс. руб.	Прибыль от реализованного мяса, тыс. руб.	Себестоимость реализованного мяса, руб./ц	Цена реализованного мяса, руб./ц	Уровень рентабельности реализованного мяса, %
55	↓2	Чувашская Республика	ЧЕБОКСАРСКИЙ	ОАО "ЧУВАШСКИЙ БРОЙЛЕР"	399	6807	296033	47045	3446	4097	18,9
56	↓17	Ростовская область	БЕЛОКАЛИТ-ВИНСКИЙ	ОАО "ПТИЦЕФАБРИКА НАДЕЖДА"	497	7749	280490	41149	3058	3584	17,2
57	↓9	Костромская область	КОСТРОМСКОЙ	ОАО "ПТИЦЕФАБРИКА "ВОЛЖСКАЯ"	488	6338	256765	65603	2941	3950	34,3
58	↓1	Белгородская область	ШЕБЕКИНСКИЙ	ООО "ПТИЦЕФАБРИКА "НЕЖГОЛЬСКАЯ"	502	7322	233466	47784	2460	3093	25,7
59	↓4	Республика Башкортостан	БЛАГОВЕЩЕНСКИЙ	ОАО "ТУРБАСЛИНСКИЕ БРОЙЛЕРЫ"	466	7131	283739	33451	3404	3858	13,4
60	↓9	Самарская область	СТАВРОПОЛЬСКИЙ	ОАО "ТПФ"	640	8765	303409	16384	3399	3593	5,7
61	↓1	Новосибирская область	НОВОСИБИРСКИЙ	ЗАО ПТИЦЕФАБРИКА "ОКТЯБРЬСКАЯ"	308	4924	258685	51202	3474	4331	24,7
62	↓13	Белгородская область	ШЕБЕКИНСКИЙ	ООО ПТИЦЕФАБРИКА "АГРИН"	540	7260	229846	43635	914	1129	23,4
63	↓9	Курганская область	КЕТОВСКИЙ	ЗАО А/Ф "БОРОВСКАЯ "	486	6681	283497	36950	3653	4201	15,0
64	↓24	Свердловская область	г. ПЕРВОУРАЛЬСК	ОГУП "ПТИЦЕФАБРИКА "ПЕРВОУРАЛЬСКАЯ"	564	7754	272075	29615	4809	5396	12,2
65	Новое	Республика Татарстан	ЗЕЛЕНОДОЛЬСКИЙ	ОАО "ПТИЦЕФАБРИКА "КАЗАНСКАЯ"	774	10654	364303	2232	3331	3351	0,6
66	↓5	Белгородская область	ШЕБЕКИНСКИЙ	ООО "БЕЛГОРОДСЕМЕНА"	526	5910	170424	51021	2213	3159	42,7

Рейтинг	Изменение рейтинга за год	Республика, край, область	Район	Название хозяйства	В среднем за 2004–2006 гг.						
					Среднегодовое поголовье, тыс.	Получено прироста живой массы, т.	Выручка от реализованного мяса, тыс. руб.	Прибыль от реализованного мяса, тыс. руб.	Себестоимость реализованного мяса, руб./ц	Цена реализованного мяса, руб./ц	Уровень рентабельности реализованного мяса, %
67	↓9	Иркутская область	г. АНГАРСК	ЗАО "АНГАРСКАЯ ПТИЦЕФАБРИКА"	482	7679	259745	27515	3072	3436	11,8
68	Новое	Самарская область	ВОЛЖСКИЙ	ООО "ГАРДАРИКА"	368	5647	253876	38325	3594	4233	17,8
69	↓13	Белгородская область	ЯКОВЛЕВСКИЙ	ООО "ТОМАРОВСКИЙ БРОЙЛЕР"	653	6915	226058	33101	2906	3404	17,2
70	↓6	Орловская область	ОРЛОВСКИЙ	ОАО "ОРЛОВСКИЙ БРОЙЛЕР"	426	6554	231762	18931	3146	3425	8,9
71	Новое	Белгородская область	г. ВАЛУЙКИ	ООО "ПТИЦЕФАБРИКА "РОЖДЕСТВЕНСКАЯ"	419	4638	169738	21434	3392	3882	14,5
72	↓10	Краснодарский край	КУРГАНИНСКИЙ	ЗАО "КУБАНСКИЙ БРОЙЛЕР"	240	3187	283687	14265	3227	3398	5,3
73	Новое	Брянская область	ДЯТЬКОВСКИЙ	ЗАО "ПОБЕДА-АГРО"	327	4784	186214	17329	3452	3806	10,3
74	Новое	Волгоградская область	СВЕТЛОЯРСКИЙ	ООО "ФРЕГАТ-ЮГ"	319	4523	158272	15389	2949	3267	10,8
75	Новое	Краснодарский край	КОРЕНОВСКИЙ	ЗАО ПЛЕМПТИЦЕФАБРИКА "РОДИНА"	292	3424	116558	18887	2740	3270	19,3
76	Новое	Московская область	СЕРГИЕВО-ПОСАДСКИЙ	ОНО "ППЗ "СМЕНА" ГНУ МНТЦ "ПЛЕМПТИЦА"	362	4167	155172	12071	3531	3829	8,4
77	Новое	Новосибирская область	КОЧЕНЕВСКИЙ	ЗАО "КОЧЕНЕВСКАЯ ПТИЦЕФАБРИКА"	221	3628	153007	9573	3936	4199	6,7
78	Новое	Чувашская Республика	ЧЕБОКСАРСКИЙ	ОАО "ЧЕБОКСАРСКИЙ БРОЙЛЕР"	262	3937	152207	7651	3590	3780	5,3

Рейтинг	Изменение рейтинга за год	Республика, край, область	Район	Название хозяйства	В среднем за 2004–2006 гг.						
					Среднегодовое поголовье, тыс.	Получено прироста живой массы, т.	Выручка от реализованного мяса, тыс. руб.	Прибыль от реализованного мяса, тыс. руб.	Себестоимость реализованного мяса, руб./ц	Цена реализованного мяса, руб/ц	Уровень рентабельности реализованного мяса, %
79	Новое	Краснодарский край	ПРИМОРСКО-АХТАРСКИЙ	П-Ф ПРИМОРСКАЯ	219	3107	101752	13870	3665	4243	15,8
80	Новое	Челябинская область	ЕТКУЛЬСКИЙ	ЗАО "БЕКТЫШСКАЯ ПТИЦЕФАБРИКА"	204	2105	74336	19858	2937	4007	36,5
81	Новое	Нижегородская область	ВОЛОДАРСКИЙ РАЙОН	ОАО АГРОФИРМА "СЕЙМОВСКАЯ"	493	1987	96580	13892	3815	4456	16,8
82	Новое	Калужская область	ДЗЕРЖИНСКИЙ	ООО "ПТИЦЕФАБРИКА "РАДОН"	179	2491	86535	8925	3085	3440	11,5
83	Новое	Московская область	ВОСКРЕСЕНСКИЙ	ООО "АГРОФИРМА "ЛУЧ"	234	2520	101163	5368	3809	4023	5,6
84	Новое	Краснодарский край	ДИНСКОЙ	ЗАО ПЛЕМЕННАЯ ПТИЦЕФАБРИКА "КАВКАЗ"	155	2387	75108	10578	2631	3062	16,4
85	Новое	Кировская область	г. КИРОВ	ОАО "ПТИЦЕФАБРИКА "КОСТИНСКАЯ"	206	2511	106097	3136	4049	4172	3,0
86	Новое	Волгоградская область	КУМЫЛЖЕНСКИЙ	ОАО "ПТИЦЕФАБРИКА "КУМЫЛЖЕНСКАЯ"	210	2977	111210	2187	3666	3739	2,0
87	Новое	Ростовская область	ОКТАБРЬСКИЙ	ЗАОР " НП " ИЛЬИЧЕВСКАЯ ПЛЕМПТИЦЕФАБРИКА "	181	1987	80644	8205	3705	4124	11,3
88	Новое	Псковская область	ОСТРОВСКИЙ	ОАО "ПТИЦЕФАБРИКА "ОСТРОВСКАЯ"	129	2045	68633	6140	3006	3301	9,8
89	Новое	Брянская область	БРЯНСКИЙ	ОАО "СНЕЖКА"	436	2454	102330	864	4305	4342	0,9
90	Новое	Пермская область	ПЕРМСКИЙ	ОАО "ПЛАТОШИНСКАЯ ПТИЦЕФАБРИКА"	314	1301	56824	4284	4921	5322	8,2

Рейтинг	Изменение рейтинга за год	Республика, край, область	Район	Название хозяйства	В среднем за 2004–2006 гг.						
					Среднегодовое поголовье, тыс.	Получено прироста живой массы, т.	Выручка от реализованного мяса, тыс. руб.	Прибыль от реализованного мяса, тыс. руб.	Себестоимость реализованного мяса, руб./ц	Цена реализованного мяса, руб./ц	Уровень рентабельности реализованного мяса, %
91	Новое	Ростовская область	КРАСНОСУЛИНСКИЙ	ЗАО "ПТИЦЕФАБРИКА КРАСНОСУЛИНСКАЯ"	50	212	66138	4458	3407	3653	7,2
92	Новое	Ростовская область	ВОЛГОДОНСКОЙ	ЗАО "ПТИЦЕФАБРИКА ИМЕНИ А.А. ЧЕРНИКОВА"	249	1041	30267	976	2862	2958	3,3
93	Новое	Ростовская область	АЗОВСКИЙ	ООО ППФ "ДОН"	73	620	23425	1506	3561	3805	6,9
94	Новое	Орловская область	ОРЛОВСКИЙ	ЗАО "БЕРЕЗКИ"	24	387	16045	4142	2909	3921	34,8
95	Новое	Белгородская область	КОРОЧАНСКИЙ	ЗАО АГРОФИРМА "РУСЬ"	106	694	12243	1590	1954	2246	14,9
96	Новое	Самарская область	СЫЗРАНСКИЙ	ОАО "ПТИЦЕФАБРИКА ВОЛЖСКАЯ"	157	702	20913	376	3100	3157	1,8
97	Новое	Ярославская область	РЫБИНСКИЙ	ОАО "ВОЛЖАНИН"	387	1543	28057	48	2770	2775	0,2
98	Новое	Республика Башкортостан	ГАФУРИЙСКИЙ	ООО АГРОФИРМА "РОДИНА"	37	389	17173	1351	4681	5080	8,5
99	Новое	Новосибирская область	ИСКИТИМСКИЙ	ООО "ПТИЦЕФАБРИКА БЕРДСКАЯ"	48	475	18014	539	3376	3480	3,1
100	Новое	Саратовская область	ПЕТРОВСКИЙ	ОАО "ПТИЦЕСОВХОЗ "ПЕТРОВСКИЙ"	54	219	10176	2295	3630	4687	29,1

Раздел IV. Рейтинги по урожайности и продуктивности (2004–2006 гг.).

Рейтинг СХО по урожайности зерновых культур (100 хозяйств, 2004–2006 гг.)

Рейтинг	Изменение рейтинга за год	Республика, край, область	Район	Наименование хозяйства	В среднем за 2004–2006гг.		
					Посевная площадь, га	Валовой сбор, ц	Урожайность, ц/га
1	0	Краснодарский край	КРАСНОАРМЕЙСКИЙ	ГП ИМ. МАЙСТРЕНКО "КРАСНОАРМЕЙСКИЙ"	4180	333770	79,8
2	↑1	Краснодарский край	НОВОКУБАНСКИЙ	ЗАО КСП "КУБАНЬ"	2597	165977	63,9
3	↑2	Рязанская область	САРАЕВСКИЙ	ООО "МАКСЫ"	2920	183983	63,0
4	↑3	Краснодарский край	ТБИЛИССКИЙ	ОАО "КРОПОТКИНСКОЕ"	3981	249258	62,6
5	Новое	Краснодарский край	КОРЕНОВСКИЙ	ООО КУБАНЬ-ЛЮКС	3396	210267	61,9
6	↑4	Краснодарский край	УСТЬ-ЛАБИНСКИЙ	ОАО ПЛЕМЗАВОД "КУБАНЬ"	5385	333375	61,9
7	↑11	Ставропольский край	СОВЕТСКИЙ	СХК КОЛХОЗ "РУСЬ"	8604	529673	61,6
8	↓4	Краснодарский край	НОВОКУБАНСКИЙ	ПК СХК КОЛХОЗ "РОДИНА"	7091	435812	61,5
9	↑2	Краснодарский край	ТИМАШЕВСКИЙ	ЗАО АФ "РУСЬ"	4310	263597	61,2
10	↓4	Краснодарский край	НОВОКУБАНСКИЙ	ЗАО "ХУТОРОК"	5936	358432	60,4
11	↑10	Краснодарский край	г. КРАСНОДАР	ГУП ОПХ "КОЛОС" КНИИСХ РОССЕЛЬХОЗАКАДЕМИИ	2067	123915	59,9
12	Новое	Краснодарский край	БРЮХОВЕЦКИЙ	ООО УПХ БРЮХОВЕЦКОЕ	3030	181154	59,8
13	Новое	Краснодарский край	КУЩЕВСКИЙ	ООО ДВВ-АГРО	3131	186979	59,7
14	↑23	Краснодарский край	ТИМАШЕВСКИЙ	СПК КХЗ "ПАМЯТЬ ЛЕНИНА"	2913	169940	58,3
15	↓2	Ставропольский край	КОЧУБЕЕВСКИЙ	СХК КОЛХОЗ-ПЛЕМЗАВОД "КАЗЬМИНСКИЙ"	10741	625565	58,2
16	Новое	Республика Татарстан	ДРОЖЖАНОВСКИЙ	ООО"ЦИЛЬНА"	2117	123122	58,2

Рейтинг	Изменение рейтинга за год	Республика, край, область	Район	Наименование хозяйства	В среднем за 2004–2006гг.		
					Посевная площадь, га	Валовой сбор, ц	Урожайность, ц/га
17	↑18	Краснодарский край	ТИМАШЕВСКИЙ	ЗАО А/Ф "НИВА"	5147	297434	57,8
18	↑12	Краснодарский край	УСТЬ-ЛАБИНСКИЙ	ОАО АФ "РОССИЯ"	2721	157154	57,8
19	↑15	Краснодарский край	ЛЕНИНГРАДСКИЙ	ЗАО "ИМЕНИ ИЛЬИЧА"	3134	180511	57,6
20	↑7	Краснодарский край	г. КРАСНОДАР	ОПХ "КУБАНЬ"	2363	136050	57,6
21	↑7	Краснодарский край	БРЮХОВЕЦКИЙ	СПК "НОВЫЙ ПУТЬ"	2729	155636	57,0
22	↑34	Ставропольский край	СОВЕТСКИЙ	СХК КЛХ ИМ. ЛЕНИНА	11826	673191	56,9
23	↑17	Краснодарский край	ВЫСЕЛКОВСКИЙ	ЗАО АФ ИМ. ИЛЬИЧА	12338	702060	56,9
24	↓2	Краснодарский край	НОВОКУБАНСКИЙ	ОАО КОННЫЙ ЗАВОД "ВОСХОД"	3160	178048	56,4
25	↑8	Краснодарский край	КАНЕВСКИЙ	ЗАО ПЛЕМЗАВОД "ВОЛЯ"	4778	267641	56,0
26	↑32	Краснодарский край	УСТЬ-ЛАБИНСКИЙ	ЗАО "РАССВЕТ"	2612	146005	55,9
27	↑9	Краснодарский край	КАНЕВСКИЙ	ЗАО "ДРУЖБА"	6293	351820	55,9
28	↓11	Краснодарский край	ДИНСКОЙ РАЙОН	ООО "АГРОФИРМА "ЛУЧ"	2628	146767	55,8
29	0	Краснодарский край	УСТЬ-ЛАБИНСКИЙ	ОАО "КОЛХОЗ ИМ. МИЧУРИНА"	2570	143507	55,8
30	↑35	Краснодарский край	КАЛИНИНСКИЙ	ПК "ОКТЯБРЬ"	5426	301497	55,6
31	↑54	Краснодарский край	ПАВЛОВСКИЙ	ООО "АТАМАНСКОЕ"	3430	190047	55,4
32	↓8	Краснодарский край	НОВОКУБАНСКИЙ	КЛХ ИМ ЛЕНИНА	6173	341959	55,4
33	↓10	Краснодарский край	КУЩЕВСКИЙ	ООО ОПХ СЛАВА КУБАНИ	3435	189417	55,1
34	↑45	Краснодарский край	СТАРОМИНСКИЙ	СПК "БОЛЬШЕВИК"	2545	140217	55,1
35	↓16	Краснодарский край	ВЫСЕЛКОВСКИЙ	ЗАО "АГРОКОМПЛЕКС"	37382	205527 6	55,0

Рейтинг	Изменение рейтинга за год	Республика, край, область	Район	Наименование хозяйства	В среднем за 2004–2006гг.		
					Посевная площадь, га	Валовой сбор, ц	Урожайность, ц/га
36	↑8	Краснодарский край	ТБИЛИССКИЙ	АОЗТ ФИРМА "КАВКАЗ"	5081	278994	54,9
37	↑2	Ставропольский край	КРАСНОГВАРДЕЙСКИЙ	СХК КЛХ "ШТУРМ"	3823	209408	54,8
38	↑22	Краснодарский край	СЛАВЯНСКИЙ	ООО АНАСТАСИЕВСКАЯ	6013	327985	54,5
39	↓7	Краснодарский край	г. АРМАВИР	СХК "ВОСТОК"	2805	152898	54,5
40	Новое	Ставропольский край	НОВОСЕЛИЦКИЙ	СХК (КОЛХОЗ) "ЛУЧ"	4237	230614	54,4
41	↑30	Краснодарский край	ТИМАШЕВСКИЙ	ЗАО СА/Ф "ИСКРА"	3452	186873	54,1
42	↑45	Ставропольский край	НОВОАЛЕКСАНДРОВСКИЙ	ОАО "УРОЖАЙНОЕ"	4280	231033	54,0
43	↑24	Ставропольский край	КОЧУБЕЕВСКИЙ	СХК - КЛХ "ПОЛЯРНАЯ ЗВЕЗДА"	2075	111742	53,9
44	↓19	Краснодарский край	НОВОКУБАНСКИЙ	ГУП ОПХ ПЛЕМЗАВОД "ЛЕНИНСКИЙ ПУТЬ"	5092	273228	53,7
45	↓7	Краснодарский край	НОВОКУБАНСКИЙ	ГП ОПП "УРУПСКОЕ"	2899	154931	53,4
46	↑40	Краснодарский край	ЛЕНИНГРАДСКИЙ	ЗАО "КУБАНЬ"	2700	144199	53,4
47	↑33	Ростовская область	ЦЕЛИНСКИЙ	ООО "КОЛОС"	4992	266046	53,3
48	↓3	Краснодарский край	КАНЕВСКИЙ	ЗАО ПЛЕМЗАВОД "УРОЖАЙ"	6646	354185	53,3
49	↓34	Краснодарский край	ДИНСКОЙ	СПК "КОЛОС"	3011	160104	53,2
50	↑45	Краснодарский край	КАНЕВСКИЙ	ЗАО АФП "НИВА"	4497	238533	53,0
51	↑6	Краснодарский край	КАВКАЗСКИЙ	АОЗТ "ВОСТОК"	3255	172275	52,9
52	↑36	Курская область	БЕЛОВСКИЙ	ОАО "ГАРАНТ"	2169	114400	52,7
53	↓6	Ставропольский край	НОВОАЛЕКСАНДРОВСКИЙ	СХК ПЛЕМКОЛХОЗ "РОССИЯ"	8834	465361	52,7
54	↑18	Краснодарский край	ВЫСЕЛКОВСКИЙ	ЗАО "РАССВЕТ"	2654	139586	52,6

Рейтинг	Изменение рейтинга за год	Республика, край, область	Район	Наименование хозяйства	В среднем за 2004–2006гг.		
					Посевная площадь, га	Валовой сбор, ц	Урожайность, ц/га
55	↓6	Тюменская область	ЗАВОДОУКОВСКИЙ	ЗАО "ЦЕНТРАЛЬНОЕ"	2417	127017	52,6
56	↓1	Краснодарский край	КОРЕНОВСКИЙ	ГУП КОРЕНОВСКИЙ ГОССЕМХОЗ	2754	144412	52,4
57	↓16	Краснодарский край	КАНЕВСКИЙ	ЗАО ПЛЕМЗАВОД "ПРИВОЛЬНОЕ"	5177	271477	52,4
58	↑11	Краснодарский край	КОРЕНОВСКИЙ	АОЗТ ИМ. КАЛИНИНА	2215	115365	52,1
59	↓8	Краснодарский край	УСТЬ-ЛАБИНСКИЙ	СПК "СЕЛЬСКОХОЗЯЙСТВЕННЫЙ КОЛХОЗ "РОДИНА"	3584	186122	51,9
60	↑29	Краснодарский край	ВЫСЕЛКОВСКИЙ	АОЗТ "НИВА"	5788	299748	51,8
61	Новое	Краснодарский край	СТАРОМИНСКИЙ	СПК "НИВА КУБАНИ"	3997	206825	51,7
62	↑16	Ставропольский край	ГЕОРГИЕВСКИЙ	ООО "СХП "УРОЖАЙНОЕ"	5122	261150	51,0
63	↓10	Республика Башкортостан	ЧЕКМАГУШЕВСКИЙ	СХК "БАЗЫ"	2094	106683	50,9
64	↓3	Краснодарский край	ДИНСКОЙ	СХП ВВС "РАССВЕТ"	2876	146126	50,8
65	↓34	Краснодарский край	УСТЬ-ЛАБИНСКИЙ	ЗАО А/Ф "МИР"	3191	162158	50,8
66	↓23	Краснодарский край	ДИНСКОЙ	ОАО "ПЛЕМЗАВОД ИМ. В.И. ЧАПАЕВА"	4427	224372	50,7
67	Новое	Краснодарский край	ЩЕРБИНОВСКИЙ	КЛХ "ЗНАМЯ ЛЕНИНА"	7766	393156	50,6
68	Новое	Краснодарский край	ТИМАШЕВСКИЙ	ЗАО "С/К "ИНДУСТРИАЛЬНЫЙ"	6167	311773	50,6
69	↓21	Краснодарский край	ГУЛЬКЕВИЧСКИЙ	ГУП ОПХ ПЛЕМЗАВОД "КУБАНЬ"	6158	310095	50,4
70	↑3	Ставропольский край	НОВОСЕЛИЦКИЙ	ООО "СП "СВОБОДНЫЙ ТРУД"	5492	276353	50,3
71	↑21	Краснодарский край	КАНЕВСКИЙ	ААФ ПЛЕМЗАВОД "ПОБЕДА"	7941	399378	50,3
72	Новое	Краснодарский край	БЕЛОГЛИНСКИЙ	СПК ИМ ЛЕНИНА	5594	281043	50,2
73	Новое	Ростовская область	ЦЕЛИНСКИЙ	ЗАО "КИРОВСКИЙ КОННЫЙ ЗАВОД"	10941	548395	50,1

Рейтинг	Изменение рейтинга за год	Республика, край, область	Район	Наименование хозяйства	В среднем за 2004–2006гг.		
					Посевная площадь, га	Валовой сбор, ц	Урожайность, ц/га
74	↓8	Краснодарский край	ГУЛЬКЕВИЧСКИЙ	ПЛЕМЕННОЙ ЗАВОД - КЛХ "НАША РОДИНА"	4346	217812	50,1
75	↑18	Краснодарский край	ТБИЛИССКИЙ	ЗАО "АГРОФИРМА "ДРУЖБА"	2260	113251	50,1
76	Новое	Краснодарский край	КОРЕНОВСКИЙ	ЗАО "ПРОГРЕСС"	2133	106486	49,9
77	↓18	Краснодарский край	БРЮХОВЕЦКИЙ	АОЗТ "ПОБЕДА"	7142	356449	49,9
78	Новое	Республика Башкортостан	СТЕРЛИТАМАКСКИЙ	СПК - КОЛХОЗ ИМ САЛАВАТА	2283	113454	49,7
79	↓2	Ставропольский край	ТРУНОВСКИЙ	СХК КОЛХОЗ ИМЕНИ ВОРОШИЛОВА	11683	580680	49,7
80	Новое	Краснодарский край	БРЮХОВЕЦКИЙ	ООО УРОЖАЙ XXI ВЕК	2420	120228	49,7
81	↓6	Ставропольский край	КОЧУБЕЕВСКИЙ	СХК-КЛХ ПЛЕМЗАВОД ИМ ЧАПАЕВА	4823	239483	49,7
82	Новое	Краснодарский край	ТИМАШЕВСКИЙ	ОАО АФ "РОГОВСКАЯ"	4175	207005	49,6
83	Новое	Краснодарский край	КОРЕНОВСКИЙ	ЗАО "КУБАНЬ"	4318	213354	49,4
84	Новое	Краснодарский край	ТИХОРЕЦКИЙ	ООО КУБАНЬАГРО-ФАСТА	3146	155309	49,4
85	↓9	Краснодарский край	ТБИЛИССКИЙ	АОЗТ ИМ.Т.Г.ШЕВЧЕНКО	3770	185482	49,2
86	Новое	Краснодарский край	КАНЕВСКИЙ	ЗАО "РОДИНА"	3777	185763	49,2
87	↓17	Краснодарский край	ГУЛЬКЕВИЧСКИЙ	ЗАО "ПЛЕМЗАВОД ГУЛЬКЕВИЧСКИЙ"	3571	175240	49,1
88	Новое	Краснодарский край	КОРЕНОВСКИЙ	ОАО "МОК "БРАТКОВСКИЙ"	1998	97914	49,0
89	↓6	Краснодарский край	ГУЛЬКЕВИЧСКИЙ	КЛХ ИМ КАЛИНИНА	2052	99863	48,7
90	Новое	Краснодарский край	БЕЛОГЛИНСКИЙ	СПК "БЕЛОГЛИНСКИЙ"	4003	194838	48,7
91	Новое	Краснодарский край	ЛЕНИНГРАДСКИЙ	ООО ВОЗРАЖДЕНИЕ	2421	117770	48,7
92	Новое	Ставропольский край	НОВОАЛЕКСАНДРОВСКИЙ	АРТ СХ "КОЛХОЗ ИМ. ВОРОШИЛОВА"	4741	230397	48,6

Рейтинг	Изменение рейтинга за год	Республика, край, область	Район	Наименование хозяйства	В среднем за 2004–2006гг.		
					Посевная площадь, га	Валовой сбор, ц	Урожайность, ц/га
93	Новое	Краснодарский край	КАВКАЗСКИЙ	АОЗТ "РАССВЕТ"	2982	144628	48,5
94	↓32	Ставропольский край	НОВОАЛЕКСАНДРОВСКИЙ	СХК КОЛХОЗ "РОДИНА"	7018	340421	48,5
95	↓13	Ставропольский край	НОВОАЛЕКСАНДРОВСКИЙ	ОАО "РУСЬ"	6508	315033	48,4
96	Новое	Краснодарский край	ПАВЛОВСКИЙ	ГП ОПХ КАЛИНИНА	4163	201121	48,3
97	↓23	Ставропольский край	НОВОАЛЕКСАНДРОВСКИЙ	СХ ЗАО "РАДУГА"	6948	335472	48,3
98	↓2	Ставропольский край	ТРУНОВСКИЙ	СПК "КОЛХОЗ "ТЕРНОВСКОЕ"	9890	477182	48,2
99	Новое	Краснодарский край	БРЮХОВЕЦКИЙ	ЗАО "ЛЕБЯЖЬЕ-ЧЕПИГИНСКОЕ"	4028	194297	48,2
100	Новое	Краснодарский край	ГУЛЬКЕВИЧСКИЙ	КЛХ "ПРОГРЕСС"	2749	132520	48,2

Рейтинг СХО по урожайности картофеля (100 хозяйств, 2004–2006 гг.)

Рейтинг	Изменение рейтинга за год	Республика, край, область	Район	Наименование хозяйства	В среднем за 2004–2006гг.		
					Посевная площадь, га	Валовой сбор, ц	Урожайность, ц/га
1	0	Самарская область	СЫЗРАНСКИЙ	ООО "ВЕГА"	183	88757	484,1
2	↑1	Тулльская область	ЩЕКИНСКИЙ	КЛХ "НОВАЯ ЖИЗНЬ"	245	112333	458,5
3	↓1	Республика Башкортостан	УФИМСКИЙ	ГУП СВХ "АЛЕКСЕЕВСКИЙ"	53	23285	436,6
4	Новое	Нижегородская область	ПЕРЕВОЗСКИЙ	ООО"РЕВЕЗЕНЬ"	86	37290	431,9
5	↓1	Брянская область	СТАРОДУБСКИЙ	ТНВ "КРАСНЫЙ ОКТЯБРЬ"	350	143953	411,3
6	0	Республика Татарстан	КУКМОРСКИЙ	СХПК "ИМЕНИ ВАХИТОВА"	140	56589	404,2
7	Новое	Республика Татарстан	БАЛТАСИНСКИЙ	ООО "ТАТАРСТАН"	93	37107	397,6
8	↑4	Самарская область	СТАВРОПОЛЬСКИЙ	СЗАО "ЛУНАЧАРСК"	260	97213	373,9
9	↓1	Республика Татарстан	КУКМОРСКИЙ	СХПК "УРАЛ"	120	44647	372,1
10	↑21	Томская область	ТОМСКИЙ	ООО "АГРОТЕХОВОЩ"	123	44704	362,5
11	↑2	Московская область	ЛЕНИНСКИЙ	ЗАО "СОВХОЗ ИМЕНИ ЛЕНИНА"	65	23339	359,1
12	↑5	Томская область	ТОМСКИЙ	ЗАО "ТОМЬ"	180	63362	352,0
13	↓4	Ярославская область	ЯРОСЛАВСКИЙ	СХК "РОДИНА"	100	34867	348,7
14	↑1	Московская область	РАМЕНСКИЙ	ЗАО "ПХ "ЧУЛКОВСКОЕ"	160	54869	342,9

Рейтинг	Изменение рейтинга за год	Республика, край, область	Район	Наименование хозяйства	В среднем за 2004–2006гг.		
					Посевная площадь, га	Валовой сбор, ц	Урожайность, ц/га
15	↑18	Нижегородская область	ПЕРЕВОЗСКИЙ	ОАО АПКЗ "ПЕРЕВОЗСКИЙ"	80	27257	340,7
16	↑3	Московская область	ДМИТРОВСКИЙ	ООО "ФРУХТРИНГ"	490	166483	339,8
17	↑13	Ростовская область	ВЕСЕЛОВСКИЙ	ЗАО "ШАХАЕВСКОЕ"	158	53629	339,4
18	↑4	Чувашская Республика	КОМСОМОЛЬСКИЙ	СХПК "РАССВЕТ"	75	24882	331,8
19	↑10	Кировская область	ВЕРХОШИЖЕМСКИЙ	ОАО "Аф СРЕДНЕИВКИНО"	129	42479	328,4
20	↓15	Нижегородская область	ВАДСКИЙ	СПК "ДУБЕНСКИЙ"	125	40415	323,3
21	↓11	Новосибирская область	НОВОСИБИРСКИЙ	ЗАО "ПРИОБСКОЕ"	70	22540	322,0
22	↑4	Чувашская Республика	БАТЫРЕВСКИЙ	ЗАО "БАТЫРЕВСКИЙ"	93	29755	318,8
23	↓2	Республика Мордовия	ОКТЯБРЬСКИЙ	ГУП РЕСПУБЛИКИ МОРДОВИЯ "ТЕПЛИЧНОЕ"	93	29719	318,4
24	↑16	Чувашская Республика	БАТЫРЕВСКИЙ	ОАО "АГРОФИРМА ИМ.ЛЕНИНА"	147	46644	318,0
25	↓1	Московская область	ОЗЕРСКИЙ	ОАО "АГРОФИРМА СОСНОВКА"	102	32251	316,2
26	↓15	Республика Татарстан	ЛАИШЕВСКИЙ	ООО СХП "ЗОЛОТОЙ КОЛОС"	652	205493	315,3
27	↑1	Ростовская область	ВЕСЕЛОВСКИЙ	ЗАО "НИВА"	107	33400	312,1
28	↑7	Челябинская область	ЧЕЛЯБИНСК	ОАО ТЕПЛИЧНЫЙ	53	16459	308,6

Рейтинг	Изменение рейтинга за год	Республика, край, область	Район	Наименование хозяйства	В среднем за 2004–2006гг.		
					Посевная площадь, га	Валовой сбор, ц	Урожайность, ц/га
29	↓26	Ростовская область	СЕМИКАРАКОРСКИЙ	ООО "ИСТОК-1"	205	62419	304,5
30	↑12	Тюменская область	УПОРОВСКИЙ	ООО "АГРОФИРМА КРИММ"	903	273387	302,6
31	↓4	Московская область	ЗАРАЙСКИЙ	ЗАО "МАКЕЕВО"	362	109166	301,8
32	↑49	Удмуртская Республика	ВАВОЖСКИЙ	КОЛХОЗ (СПК) ИМ. МИЧУРИНА	100	30129	301,3
33	↑1	Нижегородская область	ШАТКОВСКИЙ	ООО СХП "КРАСНАЯ ЗВЕЗДА"	67	20017	300,3
34	↑10	Ростовская область	АКСАЙСКИЙ	СПК "КОЛХОЗ ДОНСКОЙ"	57	16995	296,4
35	↓3	Московская область	ОЗЕРСКИЙ	ЗАО "ОЗЕРЫ"	565	167388	296,3
36	Новое	Липецкая область	ДАНКОВСКИЙ	ЗАО "РУСЬ АГРО"	55	16294	296,2
37	↑2	Московская область	КОЛОМЕНСКИЙ	СЗАО "ЛЕНИНСКОЕ"	293	86680	295,5
38	↑27	Свердловская область	БЕЛОЯРСКИЙ	ЗАО АПК "БЕЛОРЕЧЕНСКИЙ"	300	87824	292,4
39	↑23	Тульская область	КИМОВСКИЙ	СХК "КУДАШЕВО"	76	21891	289,3
40	↓15	Рязанская область	РЯЗАНСКИЙ	ООО "АВАНГАРД"	83	24013	288,2
41	↑16	Московская область	ДМИТРОВСКИЙ	ЗАО "АГРОФИРМА "БУНЯТИНО"	200	56192	281,0
42	↓22	Чувашская Республика	ВУРНАРСКИЙ	СХПК "ЯНГОРЧИНО"	95	26638	280,4
43	Новое	Московская область	КАШИРСКИЙ	ООО "РУСКАР ИНТЕРНЕСНЛ"	392	109644	279,5

Рейтинг	Изменение рейтинга за год	Республика, край, область	Район	Наименование хозяйства	В среднем за 2004–2006гг.		
					Посевная площадь, га	Валовой сбор, ц	Урожайность, ц/га
44	↓21	Московская область	СТУПИНСКИЙ	ЗАО "ГОРОДИЩЕ"	377	105103	279,0
45	↑4	Московская область	ДМИТРОВСКИЙ	ЗАО "КУЛИКОВО"	427	119000	278,9
46	↓28	Московская область	ДМИТРОВСКИЙ	ОАО "ДМИТРОВСКОЕ"	57	15711	277,3
47	↑6	Сахалинская область	г. ЮЖНО-САХАЛИНСК	ГУСП "СОВХОЗ "ТЕПЛИЧНЫЙ"	75	20440	272,5
48	Новое	Рязанская область	КАСИМОВСКИЙ	КЛХ ИМ. ЛЕНИНА	234	63667	271,7
49	↓11	Сахалинская область	ТОМАРИНСКИЙ	ЗАО "СОВХОЗ ЗАРЕЧНОЕ"	77	20703	270,0
50	↓9	Чувашская Республика	КОМСОМОЛЬСКИЙ	СХПК "СЛАВА"	62	16573	268,8
51	Новое	Республика Татарстан	БАЛТАСИНСКИЙ	СХПК "АЛГА"	77	20552	268,1
52	↑40	Ленинградская область	ТОСНЕНСКИЙ	СХК ПЛЕМЗАВОД "ДЕТСКО-СЕЛЬСКИЙ"	110	29231	265,7
53	Новое	Нижегородская область	БОГОРОДСКИЙ	ОАО "КАМЕНСКОЕ"	190	50467	265,6
54	Новое	Нижегородская область	ГОРОДЕЦКИЙ	ТНВ "МИР"	118	31242	264,0
55	↓18	Волгоградская область	ГОРОДИЩЕНСКИЙ	ФГУСП "ПЛЕМЗАВОД "КУЗЬМИЧЕВСКИЙ" МИНОБОРОНЫ РОССИИ"	89	23403	263,9
56	Новое	Республика Башкортостан	МЕЛЕУЗОВСКИЙ	СПК КЛХ ИМ САЛАВАТА	208	54943	263,7
57	↓3	Республика Татарстан	КУКМОРСКИЙ	ООО "НОВАЯ ЖИЗНЬ"	60	15748	262,5

Рейтинг	Изменение рейтинга за год	Республика, край, область	Район	Наименование хозяйства	В среднем за 2004–2006гг.		
					Посевная площадь, га	Валовой сбор, ц	Урожайность, ц/га
58	↓7	Курганская область	КЕТОВСКИЙ	ЗАО "КАРТОФЕЛЬ"	432	113026	261,8
59	↓7	Чувашская Республика	БАТЫРЕВСКИЙ	СХА "МАЛАЛЛА"	60	15680	261,3
60	↑6	Тюменская область	ТЮМЕНСКИЙ	ОАО "МАЛЬКОВСКОЕ"	307	79640	259,7
61	↓16	Московская область	ЗАРАЙСКИЙ	ООО "КРАСНАЯ ЗВЕЗДА"	137	35431	259,3
62	↑2	Ростовская область	ВЕСЕЛОВСКИЙ	ЗАО ИМ. ЛЕНИНА	88	22689	257,8
63	↑4	Удмуртская Республика	ВАВОЖСКИЙ	СХПК "КОЛОС"	217	55723	257,2
64	↑10	Московская область	ДМИТРОВСКИЙ	ФГОУ СПО "ЯХРОМСКИЙ АГРАРНЫЙ КОЛЛЕДЖ"	230	58755	255,5
65	↓5	Томская область	ТОМСКИЙ	ООО "ПЛЕМЕННОЙ ЗАВОД "ЗАВАРЗИНО"	77	19527	254,7
66	Новое	Владимирская область	СУЗДАЛЬСКИЙ	СХК ПЛЕМЗАВОД "СТАРО-ДВОРСКИЙ"	95	24058	254,1
67	↓19	Сахалинская область	г. ЮЖНО-САХАЛИНСК	ГУП "КОМСОМОЛЕЦ"	250	62883	251,5
68	Новое	Удмуртская Республика	ВАВОЖСКИЙ	СПК (КОЛХОЗ) "УДМУРТИЯ"	158	39247	248,4
69	Новое	Челябинская область	г. ЧЕЛЯБИНСК	ООО СОВХОЗ "КАШТАКСКИЙ"	320	79393	248,1
70	↓20	Иркутская область	ИРКУТСКИЙ	ЗАО "ИРКУТСКИЕ СЕМЕНА"	130	32191	247,6
71	↓2	Сахалинская область	ДОЛИНСКИЙ	СПК "СОКОЛОВСКИЙ"	108	26787	247,3

Рейтинг	Изменен- ие рей- тинга за год	Республика, край, область	Район	Наименование хозяйства	В среднем за 2004–2006гг.		
					Посевная площадь, га	Валовой сбор, ц	Урожайность, ц/га
72	↓25	Кемеровская область	КЕМЕРОВСКИЙ	СПК "БЕРЕГОВОЙ"	262	64667	246,8
73	↑4	Ярославская область	ЯРОСЛАВСКИЙ	ОАО "ПЛЕМЕННОЙ ЗАВОД ИМЕНИ ДЗЕРЖИНСКОГО"	140	34540	246,7
74	Новое	Московская область	ОЗЕРСКИЙ	ОАО "ПРЕДПРИЯТИЕ "ЕМЕЛЬЯНОВКА"	105	25877	245,7
75	Новое	Московская область	СЕРПУХОВСКИЙ	ЗАО "ДАШКОВКА"	350	85124	243,4
76	Новое	Ленинградская область	ВСЕВОЛОЖСКИЙ	ЗАО "ПЛЕМЕННОЙ ЗАВОД ПРИНЕВСКОЕ"	90	21900	243,3
77	Новое	Ярославская область	ЯРОСЛАВСКИЙ	ЗАО АГРОФИРМА "ПАХМА"	150	36244	241,6
78	Новое	Свердловская область	КРАСНОУФИМСКИЙ	ООО "ТАВРА"	330	79470	240,8
79	Новое	Удмуртская Республика	МОЖГИНСКИЙ	ООО "РОССИЯ"	62	14814	240,2
80	Новое	Чувашская Республика	ЦИВИЛЬСКИЙ	ОНО ОПХ "КОЛОС" ГНУ ЧУ- ВАШКОГО НИИСХ	157	37575	239,8
81	Новое	Иркутская область	УСОЛЬСКИЙ	СХ ОАО "БЕЛОРЕЧЕНСКОЕ"	320	76708	239,7
82	↑8	Архангельская область	ХОЛМОГОРСКИЙ	ЗАО "ХАВРОГОРСКОЕ"	60	14300	239,7
83	↓13	Республика Карелия	МЕДВЕЖЬЕГОРСКИЙ	ГУП РК "СОВХОЗ ТОЛВУЙ- СКИЙ"	170	40672	239,2
84	↓21	Московская область	КАШИРСКИЙ РАЙОН	ОАО "АГРОСЕРВИС"	147	35233	239,1
85	↓6	Кировская область	г. КИРОВ	ЗАО АГРОКОМБИНАТ ПЛЕМ- ЗАВОД "КРАСНОГОРСКИЙ"	237	56406	238,3

Рейтинг	Измене- ние рей- тинга за год	Республика, край, область	Район	Наименование хозяйства	В среднем за 2004–2006гг.		
					Посевная площадь, га	Валовой сбор, ц	Урожайность, ц/га
86	↑13	Нижегородская область	ДИВЕЕВСКИЙ	ОАО "СУВОРОВСКОЕ"	150	35477	236,5
87	↓19	Брянская область	КЛИНЦОВСКИЙ	СХПК "РОДИНА"	77	18037	235,3
88	↓2	Сахалинская область	АНИВСКИЙ	ГУСП СОВХОЗ "ЮЖНО- САХАЛИНСКИЙ"	152	35675	235,2
89	↓30	Нижегородская область	БОРСКИЙ	ОАО "ЛИНДОВСКОЕ"	53	12511	234,6
90	↓18	Брянская область	ПОГАРСКИЙ	ОНО ОПХ "СУДОСТЬ" ГНУ БОС ПО КАРТОФЕЛЮ ГНУ ВНИИКХ	80	18753	234,4
91	Новое	Чувашская Республика	ИБРЕСИНСКИЙ	КОЛХОЗ ИМЕНИ ИЛЬИЧА	92	21479	234,3
92	Новое	Чувашская Республика	КОМСОМОЛЬСКИЙ	СХПК "ЛУЧ"	122	28454	233,9
93	Новое	Омская область	ОМСКИЙ	ГУП ОПЫТНО-ПРОИЗВОДСТ ХОЗ-ВО "ОМСКОЕ"	96	22419	232,7
94	Новое	Республика Татарстан	БАЛТАСИНСКИЙ	ООО "ЯКТЫ ЮЛ"	68	15890	232,5
95	↓39	Липецкая область	ЗАДОНСКИЙ	ООО АГРОФИРМА "ТИХИЙ ДОН"	87	20025	231,1
96	Новое	Костромская область	КОСТРОМСКОЙ	КОЛХОЗ "ИМЕНИ 50-ЛЕТИЯ СССР"	95	21907	230,6
97	↓51	Московская область	РАМЕНСКИЙ	ЗАО АГРОФИРМА "ПОДМОС- КОВНОЕ"	67	15373	230,6
98	Новое	Челябинская область	КРАСНОАРМЕЙСКИЙ	ОАО "РОДНИК"	113	25821	227,8
99	↓8	Иркутская область	УСОЛЬСКИЙ	ЗАО "ЖЕЛЕЗНОДОРОЖНИК"	177	40175	227,4
100	↓2	Тюменская область	ТЮМЕНСКИЙ	СПК "ЕМБАЕВСКИЙ"	267	60196	225,7

Рейтинг СХО по продуктивности молочных коров (100 хозяйств, 2004–2006 гг.)

Рейтинг	Изменение рейтинга за год	Республика, край, область	Район	Наименование хозяйства	В среднем за 2004–2006гг.		
					Среднегодовое поголовье коров	Валовой надой, ц	Удой на фуражную корову, кг
1	↑2	Ленинградская область	ВОЛОСОВСКИЙ	ПЗ "РАБИТИЦЫ" (ЗАО)	907	83448	9200
2	↓1	Ленинградская область	ПРИОЗЕРСКИЙ	ЗАО "ПЗ ГРАЖДАНСКИЙ"	1071	97939	9142
3	↑2	Мурманская область	КОЛЬСКИЙ	СХПК "ПОЛЯРНАЯ ЗВЕЗДА"	632	56936	9009
4	↓2	Московская область	РАМЕНСКИЙ	ОАО "ВОХРИНКА"	490	44160	9006
5	↑33	Ленинградская область	ГАТЧИНСКИЙ	ОАО "ПЛЕМЕННОЙ ЗАВОД "ЛЕСНОЕ"	902	80470	8918
6	↓2	Ленинградская область	КИНГИСЕППСКИЙ	ЗАО ПЛЕМЕННОЙ ЗАВОД "АГРО-БАЛТ"	1314	113550	8642
7	0	Московская область	МЫТИЩИНСКИЙ	АОЗТ "СХП "МЕНЖИНЕЦ"	636	54825	8625
8	0	Ленинградская область	ВОЛОСОВСКИЙ	ЗАО "ПЛЕМЗАВОД "ЛЕНИНСКИЙ ПУТЬ"	839	72169	8598
9	↓3	Московская область	КЛИНСКИЙ	ООО "КОЛХОЗ ПЕТРОВСКИЙ"	487	41468	8509
10	↑4	Ленинградская область	ЛУЖСКИЙ	ЗАО ПЛЕМЗАВОД "РАПТИ"	855	72453	8471
11	↓1	Нижегородская область	КОВЕРНИНСКИЙ	ПЛЕМЗАВОД ИМ. ЛЕНИНА ООО АФ ВТГАЗ	600	50758	8460
12	↑8	Республика Татарстан	КУКМОРСКИЙ	СХПК "УРАЛ"	380	32143	8459
13	↑3	Вологодская область	ГРЯЗОВЕЦКИЙ	ПЛЕМЗАВОД-КОЛХОЗ "АВРОРА"	1109	93803	8456
14	↓5	Республика Татарстан	БУИНСКИЙ	ООО "КОММУНА"	348	29220	8388

Рейтинг	Изменение рейтинга за год	Республика, край, область	Район	Наименование хозяйства	В среднем за 2004–2006гг.		
					Среднегодовое поголовье коров	Валовой надой, ц	Удой на фуражную корову, кг
15	↑4	Республика Татарстан	КУКМОРСКИЙ	СХПК "ИМЕНИ ВАХИТОВА"	509	42493	8343
16	↓4	Ленинградская область	ПРИОЗЕРСКИЙ	ЗАО ПЗ "ПЕТРОВСКИЙ"	1000	83269	8330
17	↓6	Ленинградская область	ПРИОЗЕРСКИЙ	ЗАО "ПЛЕМЕННОЙ ЗАВОД "РАЗДОЛЬЕ"	729	60562	8304
18	↓3	Ленинградская область	ПРИОЗЕРСКИЙ	ЗАО ПЗ "КРАСНОАРМЕЙСКИЙ"	724	59342	8196
19	↑4	Ленинградская область	ЛУЖСКИЙ	ООО "ШЕРЕМЕТЬЕВО"	489	39798	8139
20	↓7	Ленинградская область	ПРИОЗЕРСКИЙ	ЗАО ПХ "КРАСНООЗЕРНОЕ"	706	57262	8111
21	0	Московская область	ЗАРАЙСКИЙ	ЗАО "МАКЕЕВО"	927	74789	8068
22	↑11	Краснодарский край	УСТЬ-ЛАБИНСКИЙ	ГУП ПЗ ОПХ "ЛАДОЖСКОЕ"	341	27220	7990
23	↓6	Ленинградская область	ВСЕВОЛОЖСКИЙ	ЗАО "ПЛЕМЕННОЙ ЗАВОД ПРИНЕВСКОЕ"	900	71789	7977
24	↑3	Нижегородская область	ДАЛЬНЕКОНСТАНТИНОВСКИЙ	ОАО "РУМЯНЦЕВСКОЕ"	457	36110	7901
25	↑1	Ленинградская область	ВОЛОСОВСКИЙ	ЗАО "УЩЕВИЦЫ"	592	46282	7818
26	↓2	Ленинградская область	ВОЛОСОВСКИЙ	ГП ОПХ "КАЛОЖИЦЫ"	577	45091	7815
27	↑3	Московская область	МОЖАЙСКИЙ	ЗАО "КОЛХОЗ УВАРОВСКИЙ"	441	34372	7800
28	↑3	Новосибирская область	НОВОСИБИРСКИЙ	УЧХОЗ "ТУЛИНСКОЕ" НОВОСИБИРСКО	500	38873	7775
29	↑27	Московская область	ШАТУРСКИЙ	ФЛ АПК "ШАТУРСКИЙ"	2004	154854	7726
30	↑9	Московская область	КЛИНСКИЙ	КЛХ "РАССВЕТ"	632	48468	7673
31	↑6	Ленинградская область	ТОСНЕНСКИЙ	СХК ПЛЕМЗАВОД "ДЕТСКОСЕЛЬСКИЙ"	1398	106925	7648

Рейтинг	Изменение рейтинга за год	Республика, край, область	Район	Наименование хозяйства	В среднем за 2004–2006гг.		
					Среднегодовое поголовье коров	Валовой надой, ц	Удой на фуражную корову, кг
32	↑3	Московская область	РУЗСКИЙ	ОАО "АННИНСКОЕ"	787	59989	7626
33	↓5	Новосибирская область	ОРДЫНСКИЙ	ЗАО ПЛЕМЗАВОД "ИРМЕНЬ"	2372	180895	7625
34	Новое	Московская область	ДОМОДЕДОВСКИЙ	ЗАО ПЗ "КОНСТАНТИНОВО"	382	29041	7602
35	↓1	Московская область	РАМЕНСКИЙ	ЗАО "ПХ "ЧУЛКОВСКОЕ"	697	52757	7573
36	↓4	Московская область	СЕРГИЕВО-ПОСАДСКИЙ	ОНО "ППЗ "СМЕНА" ГНУ МНТЦ "ПЛЕМ-ПТИЦА"	583	43935	7540
37	↓1	Владимирская область	СОБИНСКИЙ	СПК ИМ. ЛЕНИНА	940	70622	7510
38	↓9	Ленинградская область	ГАТЧИНСКИЙ	СПК "КРАСНОГВАРДЕЙСКИЙ"	842	63175	7500
39	↓21	Ленинградская область	ГАТЧИНСКИЙ	ЗАО "НИВА-1"	762	57066	7492
40	↑1	Вологодская область	ВОЛОГОДСКИЙ	КОЛХОЗ "ПЛЕМЗАВОД РОДИНА"	1624	120964	7449
41	↑1	Мурманская область	КОЛЬСКИЙ	ГУП "ТУЛОМА"	780	58115	7447
42	↑9	Ленинградская область	ВСЕВОЛОЖСКИЙ	ЗАО "ПЛЕМЕННОЙ ЗАВОД "РУЧЬИ"	823	61253	7446
43	↑17	Московская область	СЕРГИЕВО-ПОСАДСКИЙ	СПК "МАРЬИНО"	453	33494	7394
44	↑41	Ленинградская область	ЛОМОНОСОВСКИЙ	ЗАО "ПРЕДПОРТОВЫЙ"	668	49217	7372
45	↓23	Московская область	ПУШКИНСКИЙ	ЗАО "ЗЕЛЕНГРАДСКОЕ"	975	71756	7360
46	↑43	Белгородская область	ГУБКИНСКИЙ	ЗАО СЕЛЬСКОХОЗЯЙСТВЕННОЕ ПРЕДПРИЯТИЕ "ТРОИЦКОЕ"	397	29221	7354

Рейтинг	Изменение рейтинга за год	Республика, край, область	Район	Наименование хозяйства	В среднем за 2004–2006гг.		
					Среднегодовое поголовье коров	Валовой надой, ц	Удой на фуражную корову, кг
47	↓22	Московская область	ВОЛОКОЛАМСКИЙ	ЗАО "АВАНГАРД"	565	41572	7354
48	↑21	Ленинградская область	ПРИОЗЕРСКИЙ	ЗАО "ПЛЕМЕННОЙ ЗАВОД "РАСЦВЕТ"	667	48823	7323
49	↓2	Московская область	ЛОТОШИНСКИЙ	ОАО "СОВХОЗ ИМЕНИ КИРОВА"	676	49428	7308
50	↑16	Ленинградская область	ВОЛОСОВСКИЙ	ЗАО "ТОРОСОВО"	789	57634	7308
51	↑2	Владимирская область	МЕЛЕНКОВСКИЙ	СХК "ИЛЬКИНО"	956	69789	7303
52	↓3	Вологодская область	ВОЛОГОДСКИЙ	СХПК "ПРИСУХОНСКОЕ"	722	52546	7278
53	↓7	Брянская область	СТАРОДУБСКИЙ	ТНВ "КРАСНЫЙ ОКТЯБРЬ"	1304	94681	7261
54	↓10	Московская область	РАМЕНСКИЙ	ЗАО ПЛЕМЗАВОД "УЛЬЯНИНО"	951	68836	7236
55	↓1	Ленинградская область	ГАТЧИНСКИЙ	ОАО "ПЛЕМЗАВОД "ПЛАМЯ"	954	69038	7234
56	↑14	Ленинградская область	ЛУЖСКИЙ	ОАО "ПАРТИЗАН"	737	53334	7233
57	↓12	Ленинградская область	ВОЛОСОВСКИЙ	ЗАО "ПЛЕМЗАВОД "ГОМОНТОВО"	1132	81454	7196
58	↑23	Краснодарский край	НОВОКУБАНСКИЙ	ГУП ОПХ ПЛЕМЗАВОД "ЛЕНИНСКИЙ ПУТЬ"	1600	115090	7193
59	↓7	Нижегородская область	ПАВЛОВСКИЙ	ЗАО АПКФ "ТАРЕМСКОЕ"	731	52579	7190
60	↓10	Пермская область	ПЕРМСКИЙ	ФГУП ПЕРМСКИЙ ПЛЕМЕННОЙ КОННЫЙ ЗАВОД N 9	599	42987	7172
61	↑37	Московская область	ПУШКИНСКИЙ	ФГУП ПЛЕМЗАВОД "ЛЕСНЫЕ ПОЛЯНЫ" - ОПХ ГНУ ВНИИПЛЕМ	607	43546	7170

Рейтинг	Изменение рейтинга за год	Республика, край, область	Район	Наименование хозяйства	В среднем за 2004–2006гг.		
					Среднегодовое поголовье коров	Валовой надой, ц	Удой на фуражную корову, кг
62	Новое	Московская область	НАРО-ФОМИНСКИЙ	ООО "СОВХОЗ "АРХАНГЕЛЬСКИЙ"	965	69140	7162
63	↓23	Ростовская область	ЗЕРНОГРАДСКИЙ	СЗАО "СКВО"	941	67371	7162
64	Новое	Самарская область	ХВОРОСТЯНСКИЙ	ГУП СО "НОВОКУРОВСКОЕ"	350	25064	7161
65	↓3	Ленинградская область	ВОЛОСОВСКИЙ	ЗАО "СУМИНО"	781	55874	7154
66	↓1	Ленинградская область	ВОЛХОВСКИЙ	ОАО "ПЗ "НОВОЛАДОЖСКИЙ"	964	68723	7131
67	↓8	Вологодская область	ГРЯЗОВЕЦКИЙ	ЗАО ПЛЕМЗАВОД "ЗАРЯ"	2486	177153	7126
68	↓25	Владимирская область	СУЗДАЛЬСКИЙ	СХК ПЛЕМЗАВОД "СТАРОВОРСКИЙ"	1908	135708	7114
69	↓12	Московская область	НАРО-ФОМИНСКИЙ	ОНО "ОПХ "ТОЛСТОПАЛЬЦЕВО"	299	21285	7111
70	Новое	Ленинградская область	ЛУЖСКИЙ	ООО "УРОЖАЙ"	472	33578	7109
71	↑4	Новосибирская область	ИСКИТИМСКИЙ	ЗАО "АГРОФИРМА "ЛЕБЕДЕВСКАЯ"	675	47855	7090
72	↓1	Московская область	ДОМОДЕДОВСКИЙ	ЗАО ПЛЕМЗАВОД "ПОВАДИНО"	2658	188353	7085
73	↑18	Московская область	ДМИТРОВСКИЙ	ЗАО "АГРОФИРМА "БУНЯТИНО"	541	38331	7085
74	Новое	Ленинградская область	ТОСНЕНСКИЙ	ЗАО "АГРОТЕХНИКА"	716	50672	7080
75	Новое	Ярославская область	ЯРОСЛАВСКИЙ	СХК "РОДИНА"	700	49424	7061
76	↓3	Ленинградская область	ВЫБОРГСКИЙ	СПК КООПХОЗ "НИВА"	755	53261	7058

Рейтинг	Изменение рейтинга за год	Республика, край, область	Район	Наименование хозяйства	В среднем за 2004–2006гг.		
					Среднегодовое поголовье коров	Валовой надой, ц	Удой на фуражную корову, кг
77	↓10	Костромская область	КОСТРОМСКОЙ	ОАО "ПЛЕМЗАВОД "КАРАВАЕВО"	800	56426	7053
78	↓4	Кировская область	г. КИРОВ	ЗАО АГРОКОМБИНАТ ПЛЕМЗАВОД "КРАСНОГОРСКИЙ"	628	44220	7045
79	↓15	Московская область	ИСТРИНСКИЙ	ЗАО "ГЛЕБОВСКОЕ ПТИЦЕВОДЧЕСКОЕ ОБЪЕДИНЕНИЕ"	341	24002	7039
80	↓17	Тверская область	г. ТВЕРЬ	ЗАО "КАЛИНИНСКОЕ"	794	55855	7038
81	↓26	Московская область	СТУПИНСКИЙ	ЗАО СП "АКСИНИНО"	840	58870	7008
82	↓14	Владимирская область	СУЗДАЛЬСКИЙ	СХК "ТАРБАЕВО"	415	29061	7003
83	↓7	Ленинградская область	ЛОМОНОСОВСКИЙ	ЗАО "КИПЕНЬ"	375	26272	7000
84	↓7	Пермская область	НЫТВЕНСКИЙ	АКХ "ШЕРЬЯ"	1078	75322	6989
85	↓1	Ленинградская область	ВОЛОСОВСКИЙ	ОАО "УДАРНИК"	626	43742	6988
86	Новое	Республика Татарстан	БАЛТАСИНСКИЙ	ООО "ТАТАРСТАН"	470	32821	6983
87	↓29	Ленинградская область	ВСЕВОЛОЖСКИЙ	ЗАО "ВАРТЕМЯКИ"	306	21297	6968
88	↓27	Московская область	ОДИНЦОВСКИЙ	ЗАО "АГРОКОМПЛЕКС ГОРКИ-2"	1010	70223	6953
89	↓1	Ярославская область	ЯРОСЛАВСКИЙ	ЗАО АГРОФИРМА "ПАХМА"	853	59296	6949
90	↑6	Ленинградская область	ВСЕВОЛОЖСКИЙ	АРТ КОЛХОЗ "ЯНИНО"	526	36471	6938
91	Новое	Ленинградская область	ЛОМОНОСОВСКИЙ	ЗАО ПЗ "КРАСНАЯ БАЛТИКА"	704	48683	6912

Рейтинг	Изменение рейтинга за год	Республика, край, область	Район	Наименование хозяйства	В среднем за 2004–2006гг.		
					Среднегодовое поголовье коров	Валовой надой, ц	Удой на фуражную корову, кг
92	Новое	Ленинградская область	ЛОМОНОСОВСКИЙ	ЗАО "КРАСНОСЕЛЬСКОЕ"	471	32515	6899
93	Новое	Московская область	ЛЕНИНСКИЙ	ООО "КОЛХОЗ-ПЛЕМЗАВОД ИМ. М. ГОРЬКОГО"	955	65825	6893
94	↓15	Ленинградская область	ГАТЧИНСКИЙ	ОАО "ВЕРЕВО"	819	56464	6891
95	Новое	Московская область	ЛУХОВИЦКИЙ	СХК ИМЕНИ ЛЕНИНА	790	54389	6885
96	Новое	Ленинградская область	ВОЛОСОВСКИЙ	ОАО "ОСТРОГОВИЦЫ"	907	62420	6882
97	↓11	Свердловская область	СЫСЕРТСКИЙ	КОЛХОЗ "ПЛЕМЗАВОД-КОЛХОЗ ИМ. Я.М.СВЕРДЛОВА"	557	38296	6875
98	↓26	Московская область	ОДИНЦОВСКИЙ	АОЗТ "МАТВЕЕВСКОЕ"	442	30357	6873
99	↓16	Кировская область	ОРИЧЕВСКИЙ	ГУП "КИРОВСКАЯ ЛУГОВОБОТНАЯ ОПЫТНАЯ СТАНЦИЯ"	417	28629	6860
100	↓10	Московская область	ВОСКРЕСЕНСКИЙ	ЗАО "РОДИНА"	853	58485	6856

Раздел V. Рейтинги агрохолдингов

5.1. Рейтинг федеральных государственных агрохолдингов (по выручке, 2006 г.)

	Головная организация агрохолдинга	Количество хозяйств	Среднегодовая численность занятых	Площадь с.-х. угодий, тыс. га	Выручка от реализации сельхозпродукции, млн руб.	Прибыль, млн га
1	РОСИМУЩЕСТВО РФ	266	47753	1585	9808	489
2	РАСХН	250	41428	1357	7269	560
3	МИНСЕЛЬХОЗ РФ	110	17559	560	3305	63
4	ГАЗПРОМ	55	12536	290	2033	-121
5	МИНОБОРОНЫ РФ	29	6852	195	1785	52
6	РАО ЕЭС	15	3039	52	909	18
7	РОСОБРАЗОВАНИЕ РФ	27	2707	72	371	6
8	МИНПУТЕЙ СООБЩЕНИЯ РФ	14	1223	67	179	-22
ИТОГО		766	133097	4179	25659	1044
<i>Росимущество РФ (включая СХО в региональной и муниципальной собственности)</i>		<i>824</i>	<i>135 071</i>	<i>3 955,43</i>	<i>34 978</i>	<i>1 967</i>

5.2. Рейтинг региональных государственных агрохолдингов (по 20 субъектам РФ с наибольшим числом СХО в региональной собственности, 2006 г.)

	Субъект РФ	Количество хозяйств	Среднегодовая численность занятых	Площадь с.-х. угодий, тыс. га	Выручка от реализации сельхозпродукции, млн руб.	Прибыль, млн га
1	Чеченская республика	150	5774	690	297	-250,8
2	Республика Дагестан	59	7274	202	444	38,7
3	Республика Саха (Якутия)	41	2718	28	344	-307,4
4	Республика Башкортостан	37	9067	139	2935	352,0
5	Республика Ингушетия	29	1227	80	53	-29,3
6	Республика Татарстан	28	7923	105	2476	5,5
7	Алтайский край	23	5328	129	1361	76,4
8	Республика Северная Осетия - Алания	22	912	25	190	-38,3
9	Свердловская область	17	9110	50	4767	807,2
10	Республика Тыва	16	721	323	27	-1,7
11	Новосибирская область	14	3737	117	1110	76,0
12	Республика Калмыкия	14	1342	340	145	19,1
13	Ульяновская область	12	2093	34	436	74,5
14	Хабаровский край	12	2397	68	474	-134,1
15	Удмуртская Республика	11	6700	32	2839	553,9
16	Республика Коми	10	1822	17	871	91,0
17	Республика Мордовия	9	3528	42	1191	197,6
18	Белгородская область	9	479	9	152	27,9
19	Карачаево-Черкесская Республика	8	2920	28	1118	348,1
20	Пензенская область	8	1336	24	257	9,2
ИТОГО		529	76408	2482	21488	1915

5.3. Рейтинг муниципальных агрохолдингов (по 30 районам с наибольшим числом СХО в собственности муниципалитета, 2006 г.)

	Субъект РФ	Район	Кол-во хозяйств	Среднегодовая численность занятых	Площадь с/х угодий, тыс. га	Выручка от реализации сельхозпродукции, млн руб.	Себестоимость	Прибыль, млн га
1	Республика Дагестан	ДЕРБЕНТСКИЙ	21	1557	14,4	65,7	62,2	3,5
2	Костромская область	БУЙСКИЙ	14	407	13,1	26,9	28,8	-1,9
3	Республика Дагестан	ХАСАВЮРТОВСКИЙ	14	338	12,9	8,6	10,9	-2,3
4	Республика Башкортостан	БЛАГОВАРСКИЙ	14	828	43,7	73,0	74,6	-1,6
5	Тверская область	ОЛЕНИНСКИЙ	11	370	7,0	17,5	18,4	-1,0
6	Брянская область	КЛИМОВСКИЙ	11	507	37,3	22,5	29,9	-7,4
7	Республика Дагестан	МАГАРАМКЕНТСКИЙ	11	195	6,2	9,0	9,0	0,0
8	Иркутская область	ТАЙШЕТСКИЙ РАЙОН	9	367	24,9	22,1	24,5	-2,4
9	Республика Тыва	ДЗУН-ХЕМЧИКСКИЙ	9	115	23,5	1,9	3,1	-1,2
10	Республика Тыва	БАРУН-ХЕМЧИКСКИЙ	8	177	3,9	2,1	3,1	-1,0
11	Республика Тыва	КАА-ХЕМСКИЙ	8	121	16,9	4,8	5,0	-0,2
12	Смоленская область	НОВОДУГИНСКИЙ	8	187	14,8	11,3	12,7	-1,4
13	Республика Тыва	УЛУГ-ХЕМСКИЙ	8	92	5,8	1,2	1,7	-0,5
14	Республика Башкортостан	ШАРАНСКИЙ	7	181	11,7	15,3	17,3	-2,0
15	Республика Башкортостан	БУЗДЯКСКИЙ	7	924	50,6	81,0	83,0	-2,0

	Субъект РФ	Район	Кол-во хозяйств	Среднегодовая численность занятых	Площадь с/х угодий, тыс. га	Выручка от реализации сельхозпродукции, млн руб.	Себестоимость	Прибыль, млн га
16	Кировская область	УНИНСКИЙ	7	415	3,0	19,7	22,7	-2,9
17	Читинская область	СРЕТЕНСКИЙ	6	198	9,1	6,2	9,3	-3,1
18	Республика Башкортостан	ХАЙБУЛЛИНСКИЙ	6	1008	152,2	146,1	144,7	1,4
19	Чукотский автономный округ	БИЛИБИНСКИЙ	6	298	0,0	13,8	20,5	-6,7
20	Республика Дагестан	КАЙТАГСКИЙ	6	557	8,0	17,3	16,7	0,6
21	Новосибирская область	ДОВОЛЕНСКИЙ	6	487	59,6	35,9	44,9	-9,0
22	Красноярский край	КАЗАЧИНСКИЙ	5	122	7,7	3,6	5,7	-2,1
23	Брянская область	КЛЕТНЯНСКИЙ	5	159	2,4	4,1	4,6	-0,5
24	Удмуртская Республика	ЗАВЬЯЛОВСКИЙ	5	1060	5,0	187,2	181,0	6,2
25	Брянская область	БРЯНСКИЙ	5	379	9,4	35,0	37,3	-2,4
26	Смоленская область	САФОНОВСКИЙ	5	277	8,0	22,1	24,3	-2,3
27	Республика Башкортостан	КАРАИДЕЛЬСКИЙ	5	156	23,2	10,5	9,7	0,9
28	Астраханская область	КРАСНОЯРСКИЙ	5	101	0	0	0	0
29	Республика Татарстан	ЕЛАБУЖСКИЙ	5	220	12,3	33,8	34,2	-0,5
30	Новгородская область	МОШЕНСКОЙ	5	167	4,4	15,0	15,7	-0,6
ИТОГО			242	11970	591,0	913,2	955,4	-42,2

5.4. Рейтинг негосударственных агрохолдингов (по выручке и прибыли, 2006 г.)

№	ОКПО головной компании	Название головной компании (первого учредителя)	Субъект РФ	Количество СХО	Выручка от реализации сельхозпро- дукции, млн руб.	Прибыль, млн руб.	Среднегодовая численность работников, чел.	Площадь с/х угодий, га
1	76810925	ООО "БЕЛГРАНКОРМ-ХОЛДИНГ"	Белгородская область	5	3742	777,2	2929	56,9
2	59860181	ООО "ГРУППА КОМПАНИЙ "РУСАГРО"	Москва	30	1958	537,7	5246	183,7
3	5111595	ЗАО "РАВИС - ПТИЦЕФАБРИКА СОСНОВСКАЯ"	Челябинская область	6	2087	436,8	3431	87,4
4	18345857	ОАО "АГРОПРОМЫШЛЕННЫЙ КОМПЛЕКС "МИХАЙЛОВСКИЙ"	Москва	6	1546	539,0	1672	23,6
5	54673600	ЗАО "ИНТЕР ВАЛ"	Белгородская область	16	2421	232,0	1905	7,1
6	635572	ЗАО ПТИЦЕФАБРИКА "БОРОВСКАЯ"	Тюменская область	2	1255	282,4	2188	23,3
7	74598450	ОАО "ХАЙРИНГ ГРУПП"	Республика Татарстан	2	1677	277,6	10	0,0
8	36635352	ОАО "ОСК"	Республика Алтай	8	1140	316,0	1612	127,3
9	48247394	ООО "ЮГ РОССИИ"	Краснодарский край	13	1089	281,9	2990	178,9
10	18965608	ООО "СДИ"	Москва	2	882	247,2	999	45,6
11	35977337	ЗАО "ГЕЛИО-ПАКС"	Волгоградская область	6	658	278,4	962	88,3
12	17354481	ЗАО "АКЦ.ВНЕШНЕЭКОНОМ. КОМПАНИЯ"	Орловская область	4	751	167,9	1402	9,4
13	93753850	ООО "РУСНРУСГРУПП"	Нижегородская область	5	678	215,5	1420	39,4

№	ОКПО головной компании	Название головной компании (первого учредителя)	Субъект РФ	Количество СХО	Выручка от реализации сельхозпро- дукции, млн руб.	Прибыль, млн руб.	Среднегодовая численность работников, чел.	Площадь с\х угодий, га
14	27077717	КФХ ХУДЯКОВА Е.Н.	Республика Алтай	5	943	109,4	1915	37,1
15	5836499	ООО "УПРАВЛЯЮЩАЯ КОМПАНИЯ "ЗОЛОТОЙ КОЛОС"	Республика Татарстан	2	659	107,3	1581	63,5
16	2826804	ЗАО "МАЙКОПСКИЙ ПТИЦЕКОМ- БИНАТ"	Ставропольский край	2	709	99,3	480	0,0
17	52617626	ООО "ГК "ДОСТОЯНИЕ"	Нижегородская область	2	532	129,7	796	1,5
18	420630	ОАО "ГУБКИНСКИЙ МЯСОКОМБИ- НАТ"	Белгородская область	4	598	100,7	985	7,4
19	22136119	ОАО "КОНЦЕРН ЭНЕРГОМЕРА"	Ставропольский край	2	382	133,2	752	29,6
20	76462766	ООО "ГРУППА "ЧЕРКИЗОВО"	Москва	2	370	154,6	194	0,0
21	56276961	ООО "ЕВРОСЕРВИС-АГРО"	Санкт-Петербург	3	390	102,7	1003	37,2
22	4684857	ОАО "АГРОПЛЕМСОЮЗ" Г. МОСК- ВА	Москва	9	591	78,6	2661	93,4
23	55185481	ООО "СОМАЛ"	Москва	3	477	79,4	1222	48,9
24	56277765	ООО "ИНВЕСТ-СЕРВИС"	Санкт-Петербург	3	370	85,8	1383	37,2
25	56379460	ООО "БЕРСАР"	Челябинская область	3	491	55,2	1155	25,3
26	5268977	ОАО "ВИММ-БИЛЛЬ-ДАНН"	Москва	2	310	111,7	1016	15,7
27	58310126	ОАО "ГРУППА КОМПАНИЙ "ЕВРО- СЕРВИС"	Санкт-Петербург	4	376	57,0	1448	49,0

№	ОКПО головной компании	Название головной компании (первого учредителя)	Субъект РФ	Количество СХО	Выручка от реализации сельхозпро- дукции, млн руб.	Прибыль, млн руб.	Среднегодовая численность работников, чел.	Площадь с\х угодий, га
28	51990085	ООО ФИРМА "СЕВЕРО-КАВКАЗСКИЙ АГРОХИМ"	Ставропольский край	9	362	76,9	1603	97,0
29	51581180	ООО "ЮГТРАНЗИТЭКСПОРТ"	Ростовская область	5	335	82,1	602	39,6
30	58013800	ЗАО "РУСАГРОПРОЕКТ"	Москва	3	525	38,0	1307	79,7
31	58103868	ООО "АГРО ФИН-ИНВЕСТ"	Москва	2	319	64,7	1012	60,3
32	35572035	ОБЩЕСТВО С ОГРАНИЧЕННОЙ ОТВЕТСТВЕННОСТЬЮ ФИРМА "	Ростовская область	4	255	97,8	508	30,6
33	52181324	ООО "БАЛТТРЕЙД"	Санкт-Петербург	4	286	62,2	716	15,2
34	55958380	ООО "КРАХМАЛЬНЫЙ ЗАВОД ГУЛЬКЕВИЧСКИЙ"	Краснодарский край	2	290	58,8	795	12,6
35	40185363	ЗАО "МАЛИНО-ИМПОРТ"	Москва	3	301	52,1	511	8,0
36	56919749	ЗАО "ИНТЕРПРОМ" ОГРН	Ленинградская область	5	291	47,2	762	17,1
37	71602205	ЗАО "ЭНЕРГИЯ"	Москва	3	332	37,7	1066	28,5
38	57463837	ЗАО "ФИНАНСОВАЯ КОМПАНИЯ "АГРОИНВЕСТ"	Курская область	3	279	49,1	415	0,0
39	53788672	ЗАО "АГРОКОИНВЕСТ"	Москва	3	282	40,0	819	22,0
40	35850232	ЗАО НПО "АПРОТЕК"	Воронежская область	2	265	45,0	568	38,5
41	76929158	ЗАО "РЕГИОН - ЭЛЕМЕНТ"	Ростовская область	3	221	45,4	662	16,0
42	74721778	ЗАО "ПЕНЗАМЯСОПРОМ"	Пензенская область	3	368	22,6	798	4,6

№	ОКПО головной компании	Название головной компании (первого учредителя)	Субъект РФ	Количество СХО	Выручка от реализации сельхозпро- дукции, млн руб.	Прибыль, млн руб.	Среднегодовая численность работников, чел.	Площадь с\х угодий, га
43	433093	ЗАО "КИРОВМОЛКОМБИНАТ" ("КМК")	Кировская область	9	233	38,9	1621	25,4
44	94300211	ООО "КВИНТА-ПЕТРОЛЕУМ"	Республика Татарстан	2	281	31,8	1258	7,3
45	56413458	ЗАО "СИБАГРОИНВЕСТ"	Омская область	3	191	45,9	869	70,4
46	96103650	ООО "ПАРТНЕР"	Краснодарский край	2	203	35,2	703	12,5
47	336467	ОАО "ИРКУТСКИЙ МЖК"	Иркутская область	7	342	15,0	1315	67,7
48	335901	ПК "КРИСТАЛЛ"	Белгородская область	4	247	24,7	870	22,2
49	78160331	ООО "БЕЛКОМ"	Белгородская область	2	160	36,5	180	12,5
50	640797	ПК "КУЩЕВСКИЙ"	Краснодарский край	2	165	35,9	429	9,5
51	77222797	ООО "УПРАВЛЯЮЩАЯ КОМПА- НИЯ"	Краснодарский край	2	195	31,2	532	16,5
52	53861535	ОАО "МАКФА"	Челябинская область	2	157	35,7	642	34,6
53	11969566	ООО "ОРЛОВСКИЙ ЛИДЕР"	Орловская область	2	242	17,7	1132	41,6
54	47787510	ООО "ПЕРЕПЕЛИНОЕ ХОЗЯЙСТ- ВО"	Воронежская область	4	153	33,4	310	13,2
55	11816176	ООО "ЗЕРНОПРОДУКТ - ИНВЕСТ"	Новгородская область	2	192	18,5	404	3,0
56	48066304	ОАО "САДЫ ПРИДОНЬЯ"	Волгоградская область	4	141	31,4	784	11,8
57	70668060	ОАО "ЮГТРАНЗИТСЕРВИС"	Ростовская область	2	145	27,8	320	11,0
58	49700476	ООО "ЛИВМЕЛЬКОМБИНАТ"	Орловская	2	148	25,4	629	19,6

№	ОКПО головной компании	Название головной компании (первого учредителя)	Субъект РФ	Количество СХО	Выручка от реализации сельхозпро- дукции, млн руб.	Прибыль, млн руб.	Среднегодовая численность работников, чел.	Площадь с\х угодий, га
			область					
59	40504302	ЗАО "РОСТОВ-НАДЕЖДА"	Ростовская область	2	132	30,2	371	11,1
60	51578858	ООО "ПАРИТЕТ"	Ставропольский край	2	114	36,8	526	29,9
61	34024868	К/Х "БРИГ"	Воронежская область	6	142	24,1	444	22,7
62	16648648	ООО "АННА-МАРИЯ"	Калининградская область	2	108	42,3	189	0,8
63	41467460	ЗАО "ВОЛГОАГРОРЕСУРС"	Волгоградская область	3	145	18,6	720	48,3
64	58625704	ЗАО ПТИЦЕФАБРИКА "НОВО- БАРЫШЕВСКАЯ"	Новосибирская область	3	169	16,0	291	5,8
65	40475301	ЗАО "САХАРНАЯ КОМПАНИЯ РАЗГУЛЯЙ"	Москва	2	170	15,2	569	16,7
66	71960904	ОАО "АВАНГАРД-АГРО" ОРЛОВ- СКАЯ ОБЛАСТЬ, ПГТ ЗМИЕВКА	Орловская область	3	173	13,9	397	22,9
67	56035462	ЗАО "АГРОХОЛДИНГ"	Республика Алтай	5	252	11,3	1639	48,3
68	54363118	ООО "ЛЕНПТИЦЕПРОМ-И"	Санкт-Петербург	3	392	6,4	386	0,3
69	54710991	ООО "АГРОХИМУНИВЕРСАЛ"	Ставропольский край	3	114	33,1	333	22,0
70	217403	ОАО "РУЗХИММАШ"	Республика Мордовия	3	133	15,7	486	13,9
71	76308108	ЗАО "АГРОСИЛА ГРУПП"	Республика Татарстан	5	566	4,6	3079	34,3
72	31737421	ЗАО "СИСТЕМА ЗЕРНОСТАНДАРТ"	Москва	3	112	25,5	229	11,4
73	48063429	ООО "ВИПОЙЛ-АГРО"	Волгоградская область	3	95	34,8	399	41,0

№	ОКПО головной компании	Название головной компании (первого учредителя)	Субъект РФ	Количество СХО	Выручка от реализации сельхозпро- дукции, млн руб.	Прибыль, млн руб.	Среднегодовая численность работников, чел.	Площадь с\х угодий, га
74	57000221	ООО "АГРОКИП"	Москва	2	127	14,7	638	3,6
75	35977795	ООО "БИЗНЕС ЛАЙН-ВОЛГОГРАД"	Волгоградская область	4	129	13,6	651	52,0
76	40421912	ЗАО "КОТТОНИВЕСТ"	Москва	4	115	15,7	247	14,9
77	71638545	ООО "ГЛАПРОДУКТ"	Москва	3	91	32,2	235	12,6
78	58376974	ООО "РЕЙТИНГ"	Санкт-Петербург	2	93	27,1	312	6,2
79	641414	СХК "8 МАРТА"	Волгоградская область	2	101	22,3	313	24,7
80	96269586	ООО "РУСМОЛОКО"	Московская область	3	103	17,3	396	13,9
81	54422482	ЗАО "ТАТАГРОЭКСИМ"	Республика Татарстан	21	1463	1,2	10052	330,2
82	49585236	ЗАО "ЗАПСИБХЛЕБ"	Республика Алтай	3	131	11,1	815	38,6
83	73535921	ООО "АГРОПРОМЫШЛЕННЫЙ ХОЛДИНГ "РАЗВИТИЕ РЕГИОНОВ"	Москва	5	113	13,8	453	18,3
84	57472629	ООО "СУДЖА-АГРОСЕРВИС"	Курская область	3	114	12,6	380	8,9
85	78151958	ООО "УПРАВЛЯЮЩАЯ КОМПАНИЯ ЭБС"	Белгородская область	2	90	17,3	116	0,0
86	56017225	ЗАО "КУДРЯШЕВСКАЯ АГ"	Новосибирская область	4	91	16,6	338	16,9
87	46095767	ОАО "КИРОВХЛЕБ"	Кировская область	2	85	18,4	279	1,2
88	623920	ОАО АГРОФИРМА "СЕЙМОВСКАЯ"	Нижегородская область	7	171	5,9	456	19,8

№	ОКПО головной компании	Название головной компании (первого учредителя)	Субъект РФ	Количество СХО	Выручка от реализации сельхозпро- дукции, млн руб.	Прибыль, млн руб.	Среднегодовая численность работников, чел.	Площадь с\х угодий, га
89	3627975	КЛХ "НОВЫЙ ПУТЬ"	Нижегородская область	5	110	11,7	832	22,7
90	1445543	ОАО "КОМПАНИЯ БАКАЛЕЯ"	Самарская область	2	72	27,2	251	2,3
91	58648616	ЗАО "АВАНГАРД"	Республика Татарстан	3	109	9,8	515	39,4
92	73495883	ЗАО "РУСГРЭЙН ХОЛДИНГ"	Москва	3	104	9,5	542	25,3
93	14188817	ЗАО "НОВАЯ АГРАРНАЯ СИСТЕ- МА"	Ростовская область	3	92	9,9	427	17,2
94	77121470	ООО "АПК"УДМУРТИЯ"	Республика Удмуртия	4	78	13,4	592	16,9
95	10537103	ООО "МТ-АГРО"	Волгоградская область	2	77	13,5	248	25,7
96	3439437	ЗАО "ВИРАЖ"	Республика Татарстан	3	125	5,8	561	14,1
97	14685881	ООО "МОЖАРСКОЕ"	Нижегородская область	6	69	15,6	307	15,7
98	24379139	ООО ПКФ "САТУРН"	Саратовская область	2	78	11,7	258	24,5
99	77134248	ООО "ТД "КОМОС"	Республика Удмуртия	2	172	2,7	644	19,2
100	934702	ОАО "РЫБИНСКИЙ МУКОМОЛЬ- НЫЙ ЗАВОД"	Ярославская область	2	257	1,2	641	6,9

Благодарность

Выполнение работы по составлению рейтингов было сопряжено с финансовыми трудностями, которые были преодолены благодаря пожертвованиям ниже перечисленных предприятий*

СПК "ВОРОНЕЖСКИЙ ТЕПЛИЧНЫЙ КОМБИНАТ"	Воронежской области, г.Воронеж
ОАО "ДОНСКОЕ"	Ростовской области, Зерноградского р-на
СЗАО "СКВО"	Ростовской области, Зерноградского р-на
ЗАО "ШАХАЕВСКОЕ"	Ростовской области,Веселовского р-на
СПК "АФ НОВОБАТАЙСКАЯ"	Ростовской области,Кагальницкого р-на
ЗАО "ПТИЦЕФАБРИКА ИМЕНИ А.А. ЧЕРНИКОВА"	Ростовской области,Вогодонского р-на
ООО СПК "ЧИСТОГОРСКИЙ"	Кемеровской области,Новокузнецкого р-на
КЛХ "ВИШНЕВСКИЙ"	Кемеровской области, Беловского р-на
ЗАО А/Ф "МИР"	Краснодарского края, Усть-Лабинского р-на
ГП ОПП "УРУПСКОЕ"	Краснодарского края, Новокубанского р-на
СХК "КОЛХОЗ "РОДИНА"	Ставропольского края, Красновардейского р-на
ЗАО ПЛЕМЗАВОД "УРОЖАЙ"	Краснодарского края, Каневского р-на
СХК-КЛХ ПЛЕМЗАВОД ИМ ЧАПАЕВА	Ставропольского края, Кочубеевского р-на
ОАО "ПТИЦЕФАБРИКА "ЕВСИНСКАЯ"	Новосибирской области, Искитимского р-на
ОГУП "ПТИЦЕФАБРИКА "СВЕРДЛОВСКАЯ"	Свердловской области, г. Екатеринбург
ЗАО ПЛЕМЗАВОД "УЛЬЯНИНО"	Московской области, Ременского р-на
СХ ЗАО "РАДУГА"	Ставропольского края, Новоалександровского р-на
СПК "БЕРЕГОВОЙ"	Кемеровской области, Кемеровского р-на
ОНО "ППЗ "СМЕНА" ГНУ МНТЦ "ПЛЕМПТИЦА"	Московской области, Сергиево-Пасадского р-на
СХК КОЛХОЗ ПЛЕМЗАВОД "РОССИЯ"	Краснодарского края, Красноармейского р-на
ОАО "КУБАНЬ"	Краснодарского края, Каневского р-на
ЗАО "СВЕТЛОЛОВОВСКОЕ"	Красноярского края, Новоселовского р-на
СПК ПЗК ПЗ "НАША РОДИНА"	
КЛХ "ВИШНЕВСКИЙ"	Кемеровской области, Беловского р-на
ПСХК "НОВАЯ ЖИЗНЬ"	Курской области, Беловского р-на
ЗАО "ПРИОСКОЛЬЕ"	Белгородской области, Новооскольского р-на
ГУП ОПХ ПЛЕМЗАВОД "КУБАНЬ"	Краснодарского края, Гулькевичского р-на
ЗАО "ПЛЕМЗАВОД-ЮБИЛЕЙНЫЙ"	Тюменской области, Ишимского р-на
ЗАО КСП "КУБАНЬ"	
ЗАО "АГРОФИРМА ИМЕНИ 15 ЛЕТ ОКТЯБРЯ"	Липецкая области, Лебедянского р-на
ОАО ПХ "ЛАЗАРЕВСКОЕ"	Тульской области, Щекинского р-на

СХПК "КОЛОС"	Удмуртской Республика, Вавожского р-на
ЗАО "ПОБЕДА"	Ленинградской области, Ломоносовского р-на
ОАО "ДЕЛЬТА-АГРО"	Волгоградской области, Михайловского р-на
ОАО "МАЛЬКОВСКОЕ"	Тюменской области, Тюменского р-на
СПК КОЛХОЗ НИВА	
ОАО ПТИЦЕФАБРИКА ВОЛЖСКАЯ	Костромской области, Костромского р-на
ОАО КАМЕНСКОЕ	
ОАО "ПЛЕМЕННОЙ ЗАВОД ИМЕНИ ДЗЕРЖИНСКОГО"	Ярославской области, Ярославского р-на
ЗАО КАЛИНИНСКОЕ (КАМЕНСКОЕ)	
ЗАО РУССАКЯ АГРАРНАЯ КОМПАНИЯ	
ОАО "ВОЛЖАНИН"	Ярославской области, Рыбинского р-на
ОАО "ПТИЦЕФАБРИКА "АТЕМАРСКАЯ"	Республика Мордовия, Лямбирского р-н
ЗАО "ПЛЕМЗАВОД "ТРУДОВОЙ"	Саратовской области, Марковского р-на
ЗАО "ПОБЕДА"	Краснодарского края, Брюховецкого р-на
ОАО МАСЛОДЕЛЬНЫЙ ЗАВОД НОВОХОПЕРСКИЙ	
ООО ДВВ-АГРО	Краснодарского края, Кущевского р-на
СХА "ЛЕНИНСКОЕ ЗНАМЯ"	Ростовской области, Азовского р-на
СХК "ПТИЦЕФАБРИКА ЧЕЛЯБИНСКАЯ"	Челябинской области, Копейского р-на
ТНВ "КРАСНЫЙ ОКТЯБРЬ"	Брянской области, Стародубовского р-на
СХА "ИСТОКИ"	Воронежской области, Богучарского р-на
ООО "ВЕГА"	Самарской области, Сызранского р-на
ОАО "АГРОФИРМА МЦЕНСКАЯ"	Орловской области, Мценского р-на
СХК КОЛХОЗ ИМЕНИ ВОРОШИЛОВА	Ставропольского края, Труновского р-на
ЗАО "КАМЕННОБАЛКОВСКОЕ"	Ставропольского края, Благодарненского р-на
ЗАО "ТОРОСОВО"	Ленинградской области, Волосовского р-на
СПК "ОБОРОНА СТРАНЫ"	Нижегородской области, Пильнинского р-на
ЗАО ПЗ "КРАСНОАРМЕЙСКИЙ"	Ленинградской области, Приозерского р-на
ЗАО ПЛЕМХОЗ "НАРО-ОСАНОВСКИЙ"	Московской области, Одинцовского р-на
ЗАО "ТРОИЦКОЕ"	Белгородской области, Губкинского р-на
ОАО "ПТИЦЕФАБРИКА "БЕЗЕНЧУКСКАЯ"	Самарской области, Безенчукского р-на
СХК КЛХ "ГИГАНТ"	Ставропольского края, Благодарненского р-на
ГПКК "ПТИЦЕФАБРИКА БАРХАТОВСКАЯ"	Красноярского края, Березовского р-на
ЗАОР "НП "ПТИЦЕФАБРИКА ТАГАНРОГСКАЯ"	Ростовской области, Неклиновского р-на
СХК ПЛЕМЗАВОД "ДЕТСКОСЕЛЬСКИЙ"	Ленинградской области, Тосненского р-на
ЗАОР "НП "ПТИЦЕФАБРИКА ОРЕХОВСКАЯ"	Ростовской области, миллеровского р-на
СПК "ЛИСКИНСКИЙ"	Воронежской области, Лискинского р-на
СПК "НОВЫЙ ПУТЬ"	Краснодарского края, Брюховецкого р-на

ООО "СОГЛАСИЕ"
СПК КОЛХОЗ "РУСЬ"
ЗАО АГРОФИРМА "ВЫБОРЖЕЦ"
ГП ИМ МАЙСТРЕНКО "КРАСНОАРМЕЙСКИЙ"
СПК КОЛХОЗ "РОДИНА"
ЗАО "ПЛЕМЕННОЙ ЗАВОД "РУЧЬИ"
ОАО "СОВХОЗ-ВЕСНА"
СПК "ШИХОБАЛОВО"
ЗАО ПЛЕМЗАВОД "ПОВАДИНО"
ЗАО "ПТИЦЕФАБРИКА РОСКАР"
ОАО "ПЗ "НОВОЛАДОЖСКИЙ"
ЗАО "ПЗ "ВОЛЯ"
ООО АКХ "АНУЙСКОЕ"
ЗАО "НИВА"
КЛХ ИМЕНИ ИЛЬИЧА
ОГУП "ПТИЦЕФАБРИКА "КИРОВГРАДСКАЯ"
ГУСП СВХ "ДМИТРИЕВСКИЙ"
СПК СК "РОДИНА"
СПК "ЦЕЛИНСКИЙ"
ЗАО "ПТИЦЕФАБРИКА СИНЯВИНСКАЯ ИМ 60-
ЛЕТ СОЮЗА ССР"

Тюменской области, Заводоуковского р-на
Ставропольского края, Советского р-на
Ленинградской области, Всеволожского р-на
Краснодарского края, Красноармейского р-на
Краснодарского края, Новокубанского р-на
Ленинградской области, Всеволожского р-на
Саратовской области, Саратовского р-на
Владимирской области, Юрьев-Польского р-на
Московской области, Домодедовского р-на
Ленинградской области, Выборгского р-на
Ленинградской области, Волховского р-на

Алтайского края, Перопавловского р-на
Омской области, Павлоградского р-на
Кемеровской области, Белосого р-на
Свердловской области, г. Кировоград
Республика Башкортостан, Уфимоского р-на

Ростовской области, Целинского р-на

Ленинградской области, Кировского р-на

*на 10 декабря 2007г. Список хозяйств, перечисливших пожертвования публикуется на сайте Всероссийского института аграрных проблем и информатики <http://www.viari.ru>.

Разработчики рейтингов признательны руководителям и коллективам хозяйств и рассматривают их вклад как заботу о формировании в обществе положительного имиджа всех сельхозпроизводителей России.