

**ВСЕРОССИЙСКИЙ ИНСТИТУТ АГРАРНЫХ ПРОБЛЕМ И
ИНФОРМАТИКИ им. А.А.Никонова РОССИЙСКОЙ АКАДЕМИИ
СЕЛЬСКОХОЗЯЙСТВЕННЫХ НАУК (ВИАПИ)**

**ФОНД ПОДДЕРЖКИ АГРАРНОЙ РЕФОРМЫ И СЕЛЬСКОГО
РАЗВИТИЯ (РосАгроФонд)**

**РЕЙТИНГИ
наиболее крупных и эффективных
производителей сельскохозяйственной
продукции в России за 2001 – 2003 гг.**

Москва 2004 г.

СОДЕРЖАНИЕ

РАЗДЕЛ I. ПОЯСНИТЕЛЬНАЯ ЗАПИСКА

1. МЕТОДИКА СОСТАВЛЕНИЯ РЕЙТИНГА.....

2. КЛУБ «АГРО-300».....

3. ОТРАСЛЕВЫЕ КЛУБЫ КРУПНЕЙШИХ ПРОИЗВОДИТЕЛЕЙ СЕЛЬСКОХОЗЯЙСТВЕННОЙ ПРОДУКЦИИ РОССИИ. 8

РАЗДЕЛ II.

РЕЙТИНГ 300 НАИБОЛЕЕ КРУПНЫХ И ЭФФЕКТИВНЫХ СЕЛЬСКОХОЗЯЙСТВЕННЫХ ПРЕДПРИЯТИЙ (2001–2003 ГГ.), ВХОДЯЩИХ В КЛУБ "АГРО-300" 15

РАЗДЕЛ III. ОТРАСЛЕВЫЕ РЕЙТИНГИ.....

РЕЙТИНГ 100 НАИБОЛЕЕ КРУПНЫХ И ЭФФЕКТИВНЫХ ПРЕДПРИЯТИЙ ПО ПРОИЗВОДСТВУ ЗЕРНА В РОССИИ (2001–2003 ГГ.) 25

РЕЙТИНГ 100 НАИБОЛЕЕ КРУПНЫХ И ЭФФЕКТИВНЫХ ПРЕДПРИЯТИЙ ПО ПРОИЗВОДСТВУ ПОДСОЛНЕЧНИКА В РОССИИ (2001–2003 ГГ.)..... 29

РЕЙТИНГ 100 НАИБОЛЕЕ КРУПНЫХ И ЭФФЕКТИВНЫХ ПРЕДПРИЯТИЙ ПО ПРОИЗВОДСТВУ САХАРНОЙ СВЕКЛЫ В РОССИИ (2001—2003 ГГ.)..... 32

РЕЙТИНГ 100 НАИБОЛЕЕ КРУПНЫХ И ЭФФЕКТИВНЫХ ПРЕДПРИЯТИЙ ПО ПРОИЗВОДСТВУ КАРТОФЕЛЯ В РОССИИ (2001–2003 ГГ.)..... 35

РЕЙТИНГ 100 НАИБОЛЕЕ КРУПНЫХ И ЭФФЕКТИВНЫХ ПРЕДПРИЯТИЙ ПО ПРОИЗВОДСТВУ ОВОЩЕЙ ОТКРЫТОГО ГРУНТА В РОССИИ (2001–2003 ГГ.)..... 39

РЕЙТИНГ 100 НАИБОЛЕЕ КРУПНЫХ И ЭФФЕКТИВНЫХ ПРЕДПРИЯТИЙ ПО ПРОИЗВОДСТВУ МОЛОКА В РОССИИ (2001-2003 ГГ.)..... 42

РЕЙТИНГ 100 НАИБОЛЕЕ КРУПНЫХ И ЭФФЕКТИВНЫХ ПРЕДПРИЯТИЙ ПО ПРОИЗВОДСТВУ ГОВЯДИНЫ В РОССИИ (2001-2003 ГГ.)..... 45

РЕЙТИНГ 100 НАИБОЛЕЕ КРУПНЫХ И ЭФФЕКТИВНЫХ ПРЕДПРИЯТИЙ ПО ПРОИЗВОДСТВУ СВИНИНЫ В РОССИИ (2001—2003 ГГ.) 49

РЕЙТИНГ 100 НАИБОЛЕЕ КРУПНЫХ И ЭФФЕКТИВНЫХ ПРЕДПРИЯТИЙ ПО ПРОИЗВОДСТВУ ЯИЦ В РОССИИ (2001–2003 ГГ.) 52

РЕЙТИНГ 55 НАИБОЛЕЕ КРУПНЫХ И ЭФФЕКТИВНЫХ ПРЕДПРИЯТИЙ ПО ПРОИЗВОДСТВУ МЯСА ПТИЦЫ В РОССИИ (2001–2003 ГГ.)..... 56

Раздел I. Пояснительная записка

1. Методика составления рейтинга

Информационной базой для расчета рейтингов является база данных Главного вычислительного центра Госкомстата России, составленная по бухгалтерской отчетности сельскохозяйственных предприятий.

Общеэкономический рейтинг (Клуб "АГРО-300") определяется на основе двух показателей¹:

- выручка от реализации продукции и услуг;
- балансовая прибыль.

Для того чтобы нивелировать влияние погодных условий на результаты хозяйствования, рейтинг рассчитывался на основе среднегодовых данных за три года.

Сначала определялось место, которое занимает каждое сельхозпредприятие по каждому из приведенных показателей в отдельности. Для этого все сельхозпредприятия России ранжировались по каждому показателю. Затем места, занимаемые данным предприятием по каждому показателю, складывались, и проводилась ранжировка всех сельхозпредприятий по сумме занимаемых мест.

После того, как рейтинг был рассчитан, для определения 300 наиболее крупных и эффективных сельхозпредприятий из списка были исключены хозяйства, которые получили менее 70 % выручки от сельскохозяйственной деятельности или в 2002 или 2003 гг. были убыточными. Такие хозяйства вряд ли можно отнести к устойчиво эффективным. В последние годы появились хозяйства, которые за счёт продажи земли и других основных средств имели высокую прибыль, хотя выручка от реализации продукции и услуг была относительно небольшой. Если балансовая прибыль превышала выручку от реализации, то такие хозяйства исключались из рейтинга.

Для определения отраслевых рейтингов использовались три показателя:

- объем валовой продукции отрасли;
- стоимость товарной продукции;
- прибыль от реализации².

Учитывались средние за 2001 – 2003 гг. данные каждого из 22 тыс. крупных и средних сельскохозяйственных предприятий России

Ранжировка указанных показателей и расчет соответствующего отраслевого рейтинга производился по той же схеме, что и общеэкономического. Из рейтинга исключены хозяйства, которые от реализации продукции данной отрасли получили в 2003 г. убытки, а также хозяйства с урожайностью картофеля и овощей менее 100 ц/га, удоями менее 3000 кг.

¹ В виду того, что Минсельхоз РФ с 2002 г. исключил валовой доход из числа отчетных показателей сельскохозяйственных организаций, а в 2003 г. методика расчета общеэкономического рейтинга была уточнена по сравнению с предыдущими годами.

² В 2003 г. из базы данных исключены: среднегодовая стоимость основных производственных фондов и просроченная кредиторская задолженность. По зерну, подсолнечнику, сахарной свекле, картофелю, овощам учтена стоимость реализованной продукции и прибыль от реализации, не переработанной продукции, а по молоку, говядине, свинине и мясу птицы учтена также переработанная продукция.

2. Клуб «АГРО-300»

Специализация хозяйств клуба. В клубе есть хозяйства всех отраслей, но преобладают зерновые, птицеводческие и мчсомолочные предприятия (рис. 1).



Рис. 1 Отраслевой состав Клуба "Агро-300" (количество СХО)

Территориальное расположение. В клубе "Агро-300" представлены хозяйства из 52 субъектов РФ. Регионы с наиболее благоприятными для сельского хозяйства представлены в

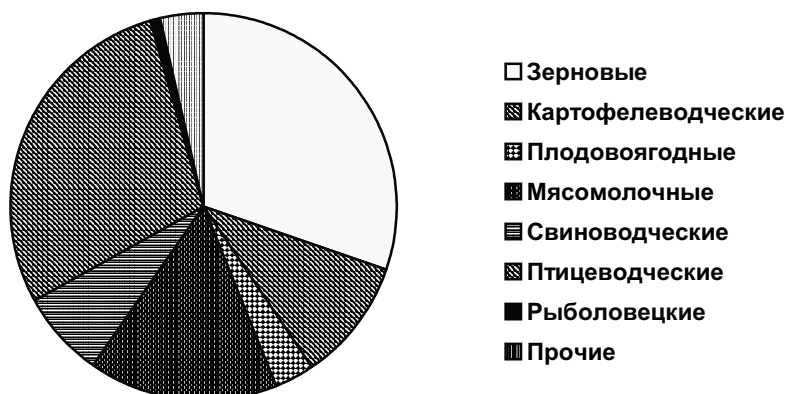
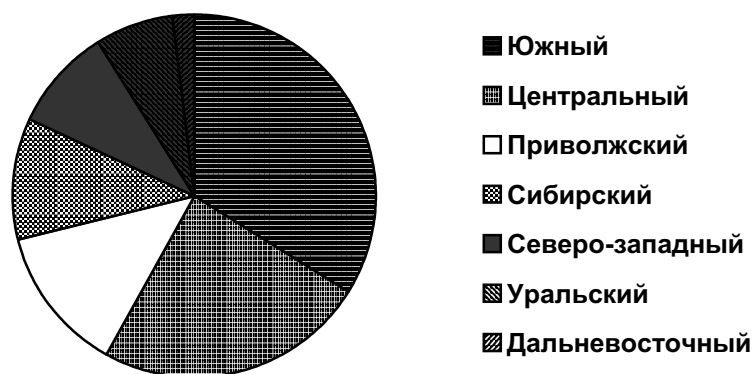

клубе. Наибольшим количеством сельскохозяйственных организаций (рис. 2).

Рис. 2 Численность членов клуба "Агро-300" по федеральным округам.

Организованно-правовые формы хозяйств. Большинство входящих в клуб СХО – это акционерные общества (172), сельскохозяйственные кооперативы (колхозы)(62), государственные унитарные предприятия (47)(Рис. 3).



Рис. 3 Организационно-правовые формы хозяйств клуба "Агро-300"

Изменения состава клуба "Агро-300" в 2004г. По сравнению с предыдущим рейтингом клуба "Агро-300" существенно обновились. В него включено 46 новых хозяйств,

соответственно выбыло тоже 46 хозяйств. При этом только 4 новичка попали в первую сотню, 16 во вторую, все остальные - в третью сотню. В 2003 г. ввиду высоких цен на зерно убыточными стали ряд крупнейших свинокомплексов и птицефабрик. По этой причине выбыли из клуба "Агро-300" Пермский свинокомплекс, крупнейшая птицефабрика "Синявенская" (Ленинградская область), ОАО "Ильиногорское" Нижегородской области.

Золотой список клуба. Первые рейтинги были опубликованы в 1998 году. С тех пор ежегодно происходили изменения в списках клуба «Агро-300». Какие-то хозяйства входили в клуб, какие-то покидали его. Однако существует ряд хозяйств, которые уже в течение семи лет постоянно присутствуют в списках клуба «Агро-300». Эти хозяйства **золотой фонд клуба**. В золотой список членов клуба вошло 131 хозяйство. Все они отмечены в общепромышленном рейтинге знаком – □. Хотя в золотой список вошла только треть хозяйств, на их долю приходится около половины выручки, прибыли и ресурсов клуба (30,4 млрд. руб. выручки от реализации продукции и услуг; 6,4 млрд. руб. прибыли; 133 тыс. человек работников; 1,5 млн. га используемых сельскохозяйственных угодий).

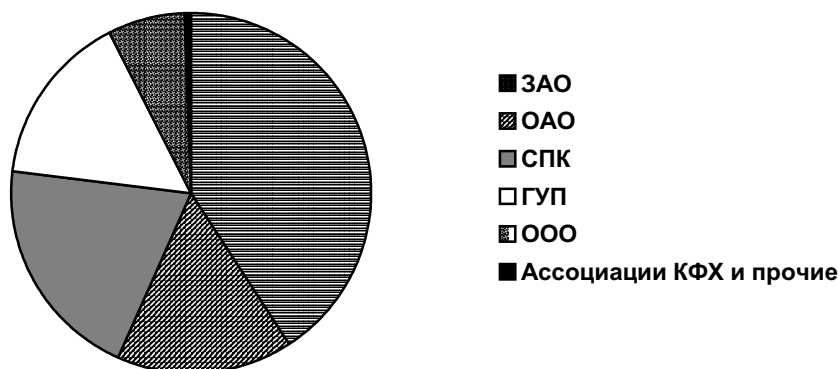
Роль Клуба. В России в 2003 г. было 22,3 тысяч крупных и средних сельхозпредприятий, которые представлены в базе данных Госкомстата РФ. Включенные в Клуб "АГРО-300" наиболее крупные и эффективные хозяйства составляют 1,3 % от общей численности сельхозпредприятий. Имея лишь 1,9 % сельхозугодий, в 2001-2003 гг. они дали 19,1 % товарной продукции сельхозпредприятий России, 89% прибыли (табл. 1). Доля товарной продукции, производимая членами Клуба "АГРО-300", из года в год возрастает (табл. 2). В 2003 г. члены Клуба продали товарной продукции на 68,3 млрд. руб. Столько же товарной продукции реализовали 16,3 тыс. хозяйств, находящихся в конце рейтинга (73 % всех СХО).

Десять крупнейших производителей имели в 2003 г. такую же выручку от реализации продукции и услуг, сколько было у 8,2 тыс. (37 %) сельхозпредприятий с наименьшими объемами товарной продукции. Дифференциация успешных и неблагополучных хозяйств из года в год усиливается.

Стоимость товарной продукции в расчете на среднегодового работника в хозяйствах Клуба в 3,1 раза выше, чем в остальных сельхозпредприятиях.

За 2001–2003 гг. сельскохозяйственные предприятия страны сократили численность занятых на 13,7 %, а у хозяйств членов Клуба сокращения не было. За те же годы члены публикуемого ниже Клуба "АГРО–300" увеличили площадь сельхозугодий на 17,2 %, посевов на 37 %, а остальные хозяйства сократили площадь сельхозугодий на 24,9 %, а посевную площадь на 17,3%.

Главный фактор успеха членов Клуба – это высокая предпринимательская активность руководителя и специалистов, соблюдение трудовой и технологической дисциплины, интеграция производства, переработки и реализации продукции, что позволило приспособиться к рынку, сохранить трудовые коллективы. Средняя численность работников в крупных хозяйствах в 2003 было в 9 раз больше, чем в остальных СХО России.

Лидеры клуба. В десяти хозяйствах стоимость товарной продукции в 2003г. превышала 1 млрд. руб. Бессменный лидер "Омский бекон" уже чувствует дыхание преследователей. По стоимости товарной продукции он оставался и в 2003 г. первым, но по сумме прибыли его уже обогнало ОАО "Белореченское"

Таблица 1. Сравнительная характеристика показателей хозяйств Клуба "АГРО-300" и остальных сельхозпредприятий России

	В среднем за 2000-2003 гг.							Клуб "АГРО-300" в составе 2003 г			Остальные Сельхозпредприятия РФ		
	Клуб "АГРО-300" в составе 2002 г				Остальные Сельхозпредприятия РФ			2001 г.	2003 г.	2003 в % к 2001	2001 г.	2003г.	2003 в % к 2001
	Всего	В % к РФ	На 1 хозяйс тво	На 100 работников	Всего	На 1 хозяйство	На 100 работников						
Количество хозяйств	300	1,3			23567			300	300	100	24695	21962	88,9
Среднегодовая численность работников, тыс. чел.	267	7,0	0,89		3553	0,16		266	265	99,9	4003	3054	76,3
Сельскохозяйственные угодья, тыс. га	2815	1,9	9,4	1,06	141767	6,14	4,0	2575	3018	117,2	157112	117969	75,1
Посевная площадь, тыс. га	2260	3,6	7,5	0,85	59682	2,63	1,68	2232	2314	103,7	63453	54612	86,1
Среднегодовое поголовье коров, тыс. гол.	206	3,9	0,69	0,08	5138	0,23	0,14	201	210	104,6	5597	4628	82,7
Выручка от реализации продукции и услуг, млн. руб.	60135	19,1	200,4	22,5	254897	13,37	7,2	52325	68374	130,7	242642	275042	113,4
продукции растениеводства	16401	13,9	54,7	6,15	101831	5,02	2,9	13823	19208	139,0	99497	111862	112,4
продукции животноводства	39731	23,2	132,4	14,9	131761	7,28	3,7	34523	45089	130,6	121822	141592	116,2
Балансовая прибыль (убыток), млн. руб.	11356	89	37,9	4,26	1405	0,54	0,04	12941	10406	80,4	12483	296	2,4
Кредиторская задолженность, млн. руб.	16352	6,3	54,5	6,13	241393	10,94	6,8	8845	25956	293,5	214650	278625	129,8
Дотации и компенсации, млн. руб.	1280	9,0	4,3	0,48	12905	0,60	0,36	1075	1505	140	14081	13143	93,3

Таблица 2. Стоимость товарной продукции в хозяйствах "Агро-300" и в остальных СХО

	Клуб "Агро-300"		Остальные хозяйства		Клуб "Агро-300" в % ко всем хозяйствам
	млрд.руб	в % к 1995-1997гг	млрд.руб	в % к 1995-1997гг	
1995-1997	11,3	100	68,4	100	14,1
1996-1998	13,2	117	77,4	114	14,5
1997-1999	19,6	173	102,8	150	16,1
1998-2000	28,4	251	141,0	206	16,8
1999-2001	41,8	370	194,4	284	17,7
2000-2002	51,6	457	227,2	332	18,5
2001-2003	60,1	532	254,9	373	19,1



Рис. 4 Рост стоимости товарной продукции в хозяйствах клуба "Агро-300" и остальных хозяйств (в фактических ценах).

Лидеры продолжают расширять площади сельхозугодий. ОАО "Омский бекон" увеличил их за последние годы с 14 до 62 тыс. га, ОАО "Белореченское" – с 1 до 44 тыс. га.

Возглавляемые героями социалистического труда Гориным В.Я. и Шумским А.А. колхозы им. Фрунзе (Белгородская область) и "Казьминский" (Ставропольский край) остаются в числе лидеров (17 и 18-ое место). А знаменитый колхоз им. Ленина (Тульская область), который возглавлял Стародубцев А.В. , откатился на 234 место.

3. Отраслевые клубы крупнейших производителей сельскохозяйственной продукции России.

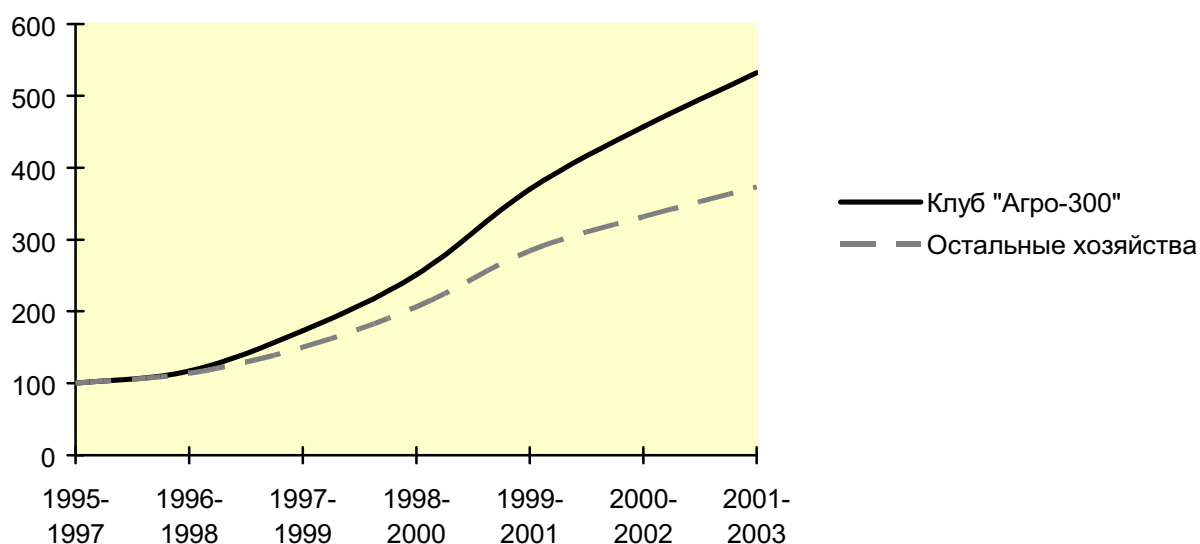
Отраслевые рейтинги составлены по 10 основным видам продукции: зерно, подсолнечник, сахарная свекла, картофель, овощи открытого грунта, молоко, мясо КРС, свинина, мясо птицы, яйцо. По каждому виду продукции отобраны 100 крупнейших производителей (по мясу птицы - 55 хозяйств, остальные либо убыточны, либо производят небольшие объёмы продукции)

Таблица 3. Роль хозяйств, вошедших в отраслевые клубы, в производстве продукции (2001-2003 гг.)

Клубы по основным продуктам	Количество хозяйств в клубе	Показатели по хозяйствам отраслевых клубов		Показатели по всем хозяйствам		Удельный вес отраслевых клубов, %		
		Валовое производство тыс. т.	Выручка от реализации, тыс. руб.	Валовое производство тыс. т.	Выручка от реализации, тыс. руб.	В валовом производстве, тыс. т.	В выручке от реализации, тыс. руб.	
							2001-2003гг.	1996-1998гг.
Зерно	100	3280	5279	60901	66582	5,4	7,9	4,0
Подсолнечник	100	291	1306	2363	9012	12,3	14,5	10,0
Сахарная свекла	100	2539	1079	13854	5470	18,3	19,7	14,8
Картофель	100	453	1098	1719	3096	26,4	35,5	16,2
Овощи открытого грунта	100	652	1666	1396	3284	46,7	50,7	40,4
Молоко	100	919	5038	14808	54829	6,2	9,2	3,9
Мясо КРС	100	74	2301	1174	29971	6,3	7,7	3,5
Мясо свиней	100	180	7105	535	20241	33,7	35,1	22,1
Мясо птицы	55	458	14179	944	27693	48,5	51,2	15,5*
Яйцо	100	13761	14996	24632	27342	55,9	54,8	54,6

*15 хозяйств



Рис. 5 Доля отраслевых клубов в товарной продукции

Роль хозяйств отраслевых клубов в производстве продукции. 100 хозяйств, включённых в отраслевые клубы - это менее 0,5 % всех крупных и средних СХО России. Однако их роль в сельском хозяйстве огромна. На долю 100 крупных производителей приходится более 50 % товарных овощей открытого грунта, мяса

птицы и яиц, более трети картофеля и свинины, производимых крупными и средними сельхозпредприятиями России (Табл. 3 и Рис. 5).

Достаточно высока доля 100 крупных производителей в реализации сахарной свеклы и подсолнечника. Даже по зерну, молоку и мясу КРС крупнейшие производители дают 7-9 % товарной продукции.

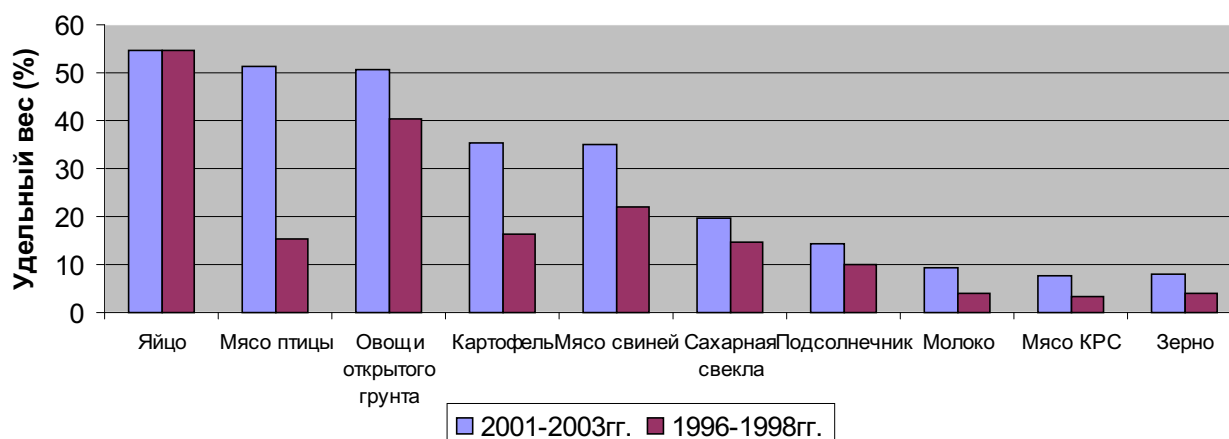
Эффективность. Крупнейшие производители обеспечивали значительно более высокую эффективность производства продукции, чем остальные хозяйства России. Уровень рентабельности производства в хозяйствах клуба на 30-70 процентных пунктов выше, чем в остальных хозяйствах России. Особенно велика разница в уровне рентабельности животноводческой продукции. Производство яиц и мяса в хозяйствах клуба рентабельно (14,3-27,9 %), а в остальных хозяйствах убыточно (-17,2 %)-(-48,7 %) (Табл. 4).

Таблица 4. Эффективность производства продукции в отраслевых клубах и остальных СХО России (2001-2003гг.).

Клубы по основным продуктам	Количество хозяйств в клубе	По хозяйствам, вошедшим в отраслевой клуб				По остальным хозяйствам			
		Выручка от реализации, млн. руб.	Себестоимость реализации, млн. руб.	Прибыль от реализации, млн. руб.	Уровень рентабельности реализации, %	Выручка от реализации, млн. руб.	Себестоимость реализации, млн. руб.	Прибыль от реализации, млн. руб.	Уровень рентабельности реализации, %
Зерно	100	5279	3073	2206	71,8	61304	48803	12501	25,6
Подсолнечник	100	1306	608	698	114,9	7706	4721	2985	63,2
Сахарная свекла	100	1079	733	346	47,3	4391	4433	-42	-0,9
Картофель	100	1098	664	434	65,3	1998	1699	299	17,6
Овощи открытого грунта	100	1666	1125	541	48,1	1619	1476	142	9,6
Молоко	100	5038	3454	1584	45,8	49791	48174	1617	3,4
Мясо КРС	100	2301	1865	435	23,3	27670	41108	-13438	-32,7
Мясо свиней	100	7105	5554	1551	27,9	13137	16410	-3274	-19,9
Мясо птицы	55	14179	12407	1772	14,3	13514	16322	-2808	-17,2
Яйцо	100	14996	11741	3255	27,7	5245	10223	-4978	-48,7



Рис. 6 Уровень рентабельности производства у крупнейших сельскохозяйственных производителей и остальных хозяйств.

Сравнительный анализ эффективности крупнейших производителей насколько процентных пунктов должны повысить эффективность остальных СХО, чтобы вести прибыльное производство.

Основными факторами, позволившими хозяйствам отраслевых клубов достигнуть столь высокой эффективности, являются масштаб производства,

специализация, высокая урожайность (продуктивность), высокое качество и соответственно, цена продукции, низкие издержки производства.

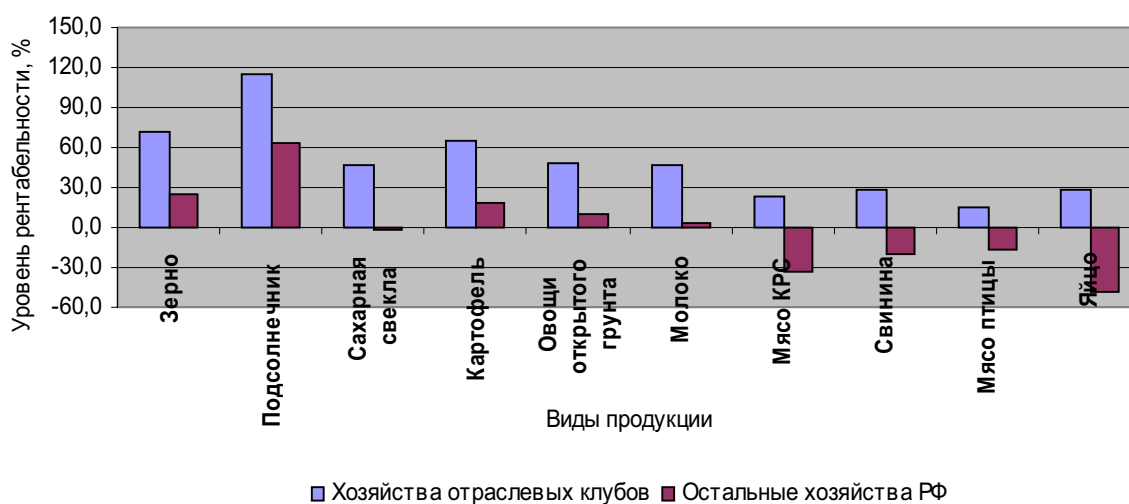
Масштабы производства. В хозяйствах отраслевых клубов объёмы производства основного продукта в расчёте на СХО, были в десятки, а по некоторым продуктам - в сотни раз выше, чем в остальных хозяйствах, занимающихся производством того же продукта (Табл. 5)

Таблица 5. Масштабы производства (2001-2003гг.)

Виды продукции	Хозяйства отраслевых клубов		Остальные хозяйства, производящие данный продукт	
	Количество хозяйств	Валовое производство в расчёте на одно хозяйство	Количество хозяйств	Валовое производство в расчёте на одно хозяйство
Зерно	100	32797	23767	244
Подсолнечник	100	2906	23767	87
Сахарная свекла	100	25387	23767	476
Картофель	100	4532	23767	53
Овощи открытого грунта	100	6523	23767	31
Молоко	100	9191	23767	584
Мясо КРС	100	740	23767	46
Мясо свиней	100	1800	23767	15
Мясо птицы	55	8324	23812	20
Яйцо	100	138	23767	0,5

Специализация. Хозяйства отраслевых клубов, как правило, специализированы на производстве основного продукта. Уровень специализации в них (доля выручки основного продукта в стоимости всей товарной продукции) многократно выше, чем в остальных хозяйствах России, занимающихся производством того же вида продукции как не основной деятельностью (табл. 6 рис.7). Успех сопутствует тем, у кого высок уровень специализации.

Таблица 6. Специализация хозяйств (2001-2003гг.).

Виды продукции	Хозяйства отраслевых клубов		Остальные хозяйства РФ производители данной продукции	
	Количество хозяйств	Уровень специализации(%)	Количество хозяйств	Уровень специализации(%)
Зерно	100	42,7	100	19,8
Подсолнечник	100	16,9	100	2,5
Сахарная свекла	100	11,5	100	1,4
Картофель	100	18,7	100	0,6
Овощи открытого грунта	100	20,3	100	0,5
Молоко	100	39,2	100	16,1
Мясо КРС	100	28,4	100	8,8

Мясо свиней	100	46,5	100	4,3
Мясо птицы	55	87,9	50	4,5
Яйцо	100	72,3	100	1,7

Виды продукции



Рис. 7 Уровень специализации СХО отраслевых клубов и остальных хозяйств РФ.

Урожайность, продуктивность. В хозяйствах отраслевых клубов урожайность сельскохозяйственных культур и продуктивность скота в 2-3 раза выше, чем в остальных СХО России (табл. 7). Достигается это благодаря тому, что они, как правило, ведут производство в наиболее благоприятных для данного вида продукции условиях, приспособив отраслевую структуру к природно-экономическим условиям региона.

Таблица 7. Урожайность и продуктивность (2001-2003гг., урожайность-ц/га, продуктивность коров-кг, привесы-г/голову в сутки, яйценоскость-шт. в год).

Виды продукции	Хозяйства отраслевых клубов	Остальные хозяйства РФ
Зерно	31,4	17,4
Подсолнечник	15,7	8,1
Сахарная свекла	339,9	180,7
Картофель	197,7	93,1
Овощи открытого грунта	327,9	97,4
Молоко	5684	2680
Мясо КРС	607	353
Мясо свиней	389	208
Мясо птицы	37	12
Яйцо	301	241

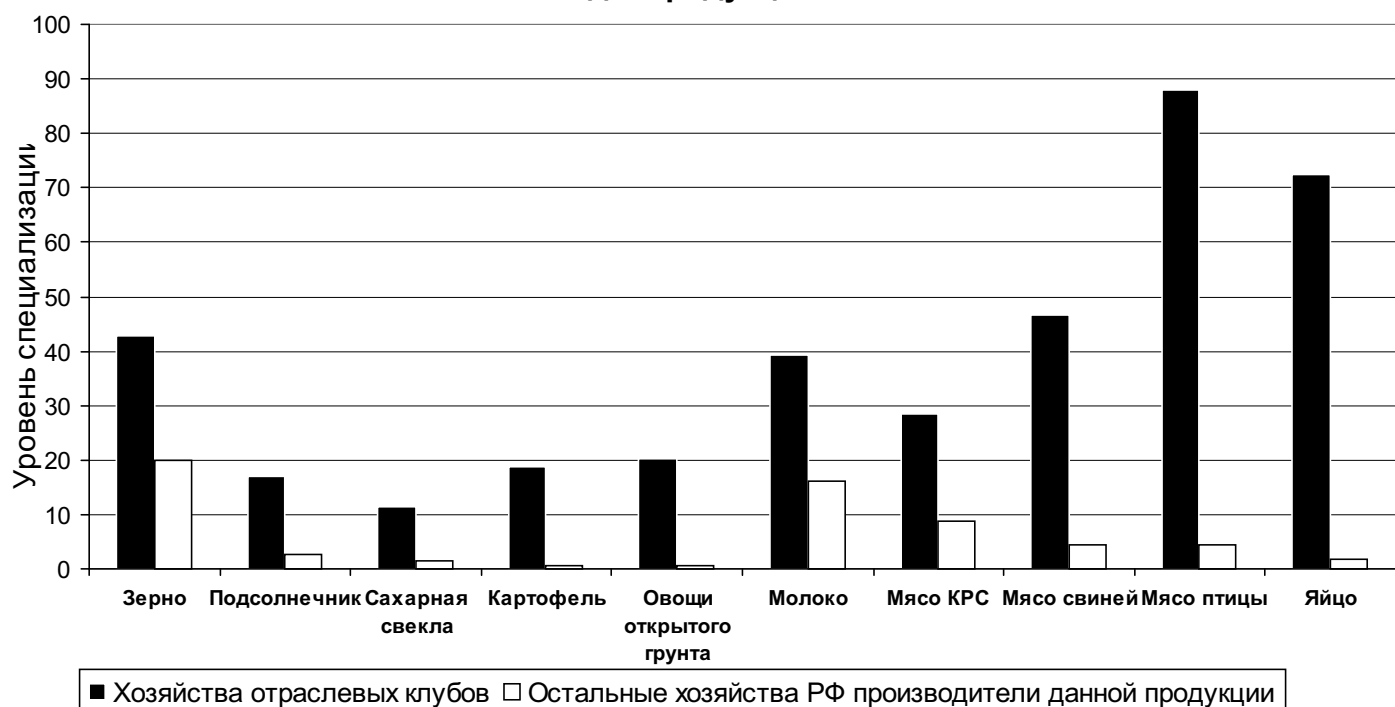
Большенство зерновых хозяйств сосредоточено в Ставропольском и Краснодарском краях, Оренбургской, Ростовской, Омской, Волгоградской областях. Среди производителей подсолнечника явным лидером является Ростовская область (39

хозяйств клуба). В Краснодарском крае и Белгородской области расположены две трети членов клуба свеклопроизводителей. Овощеводческие, картофелеводческие, молочные хозяйства расположены преимущественно вокруг Москвы, Санкт-Петербурга и других городов.

Количество продукции и цена. Хозяйства отраслевых клубов производят более качественную продукцию, у них лучше организована ее реализация. Результатом этого является значительно более высокая цена на продукцию, чем в остальных хозяйствах (табл. 8).

8. Цены на продукцию (2001-2003гг., руб. за ц., яйцо - руб. за 1000 шт.).

Виды продукции	Хозяйства отраслевых клубов	Остальные хозяйства РФ
Зерно	221	171
Подсолнечник	495	432
Сахарная свекла	79	73
Картофель	410	357
Овощи открытого грунта	344	290
Молоко	601	431
Мясо КРС	2448	1856
Мясо свиней	3339	2864
Мясо птицы	3108	2685
Яйцо	1184	1254

Издержки. Несмотря на более высокое качество продукции издержки производства в расчёте на 1 ц. продукции в хозяйствах отраслевых клубов ниже, чем в остальных хозяйствах РФ. Особенно велика разница в издержках по говядине, свинине и мясу птицы. В хозяйствах клуба расходы на тонну продукции на 30-35 % меньше, чем в остальных хозяйствах РФ.

Учитывая, что хозяйства отраслевых клубов производят значительную часть товарной продукции, всем остальным производителям необходимо ориентироваться на показатели крупных производителей как по цене, так и по издержкам. Кто не выдержит разниц между ценой и издержками, достигнутую отраслевыми клубами, тот наверняка не будет конкурентоспособен на рынке.

9. Себестоимость продукции (2001-2003гг., руб. за 1ц., яйцо - руб. за 1000 шт)

Виды продукции	Хозяйства отраслевых клубов	Остальные хозяйства
Зерно	128	136
Подсолнечник	230	264
Сахарная свекла	53	73
Картофель	248	303
Овощи открытого грунта	232	264
Молоко	412	416
Мясо КРС	1984	2757
Мясо свиней	2608	3575
Мясо птицы	2721	3245
Яйцо	927	1038

Лидеры клубов. В зерновом клубе лидирует агрофирма «Золотая нива», ЗАО «Искра» Ставропольского края, ЗАО Кировский конный завод Ростовской области. «Золотая нива» производила в 2001-2003гг. около 100 тыс. тонн товарного зерна ежегодно, продавала зерно почти на 300 млн. руб. Ещё более высоки объёмы производства зерна в ЗАО «Агрокомплекс» Краснодарского края, однако это хозяйство значительную часть произведённого зерна использует для внутренних нужд.

Среди **производителей подсолнечника** лидерами являются та же «Золотая нива» Ставропольского края, ОАО «Дельта-Агро» и ООО «Гелио-Пакс-Агро-3» Волгоградской области. Эти хозяйства производили по 5-6 тыс. тонн товарного подсолнечника, среднегодовая выручка составляла 33-57 млн. руб.

В клубе **производителей сахарной свеклы** лидерами были ГУП ОПХ Племзавод «Ленинский путь» Краснодарского края, ОАО «Память Кирова» Тамбовской области и ЗАО «Русагро-Победа» Белгородской области. Валовое производство сахарной свеклы в этих хозяйствах составляло 36-57 тыс. тонн, выручка 31-37 млн. руб. Сельскохозяйственный кооператив «Казьминский» Ставропольского края производит больше свеклы, чем лидеры (85 тыс. т.), однако товарность здесь значительно ниже. Видимо хозяйство перерабатывает часть свеклы на давальческих условиях и продаёт сахар. Однако по имеющейся базе данных информация о стоимости проданного сахара отсутствует.

В клубе **картофелеводов** лидерами являются ООО «Агрофирма Кримм» Тюменской области, колхоз «Новая жизнь» Тульской области и ОАО «Красноармейское» Челябинской области. Каждое из этих хозяйств произвело 9-20 тыс. т. картофеля, имело урожайность 300-400 ц/га, выручку 24-42 млн. руб., уровень рентабельности сто и более процентов.

В клубе **овощеводов открытого грунта** лидерами являются ЗАО «Дашковка» и ЗАО «Сергиевское» Московской области и ЗАО «Племхоз имени Тельмана» Ленинградской области. Они производили по 14-20 тыс. т. овощей в год при урожайности 365-470 ц/га, выручка от реализации составила 50-68 млн. руб., рентабельность 47-66 %.

Клуб молочных хозяйств в течение многих лет возглавляет СПК племзавод «Барыбино» Московской области. Среди лидеров также ЗАО племзавод «Ирмень» Новосибирской области и ЗАО «Назаровское» Красноярского края. Они в 2001-2003гг. производили ежегодно по 18-21 тыс. молока, достигли удоев 6,2-7,3 т. на корову. Только от продажи молока лидеры получили по 103-147 млн. руб. Себестоимость товарного молока составляла 3,3-4,9 руб. за 1 кг.

В клубе **производителей говядины** лидирует ОАО «Маяк» Воронежской области, ОАО «Агрофирма Мценская» Орловской области и ГУП «Совхоз имени Кирова» Московской области. В каждом из них откармливалось более 10 тыс. голов КРС, прирост живой массы составлял 2,6-4,7 тыс.т., выручка 78-177 млн. руб., уровень рентабельности товарной продукции 16-51 %.

Бессменным и бесспорным лидером **среди свиноводов** России является ОАО «Омский бекон». Ежегодно он откармливает по 182 тыс. свиней и давал 39 тыс. тонн свинины, выручал за её реализацию 1,6 млрд. руб., прибыль составила 569 млн. руб. При себестоимости 24,4 руб. за кг. Реализованного мяса и цене 37,7 руб., уровень рентабельности составлял 54 %.

Кроме ОАО «Омский бекон» в тройку лидеров входят СПК «Усольский свинокомплекс» Иркутской области и ЗАО «Заволжское» Тверской области. Их объёмы производства свинины в 4 раза ниже, чем в ОАО «Омский бекон», однако они также впечатляющи. В этих хозяйствах откармливают ежегодно по 72-67 тыс. голов свиней, выручка от реализации свинины составляет соответственно 474 и 397 млн. руб.

В клубе **производителей мяса птицы** лидируют ОАО «Тюменский бройлер» Тюменской области, ЗАО «Птицефабрика «Северная» Ленинградской области и ГУП Птицефабрика «Рефтинская» Свердловской области. Наибольший объём производства

на Птицефабрике «Северная» - 34 тыс. тонн, выручка - 932 млн. руб. Однако прибыль в ЗАО «Северная» значительно меньше, чем в ОАО «Тюменский бройлер» (соответственно 83 и 145 млн. руб.).

Клуб *производителей яиц* возглавляют Птицефабрика «Синявенская» Ленинградской области, ОАО «Белореченское» Иркутской области, ГУП Птицефабрика «Свердловск» и ЗАО – Птицефабрика «Боровская». Каждая из этих птицефабрик даёт 500-710 млн. яиц в год, имеет выручку от продажи яиц 660-720 млн. руб., прибыли 160-245 млн. руб. Только указанные 4 птицефабрики давали каждому российскому жителю по 16 яиц в год.

4. Поддержка хозяйств клуба «Агро-300» и отраслевых клубов.

Всего в общеэкономическом и 10-ти отраслевых клубах- 1300 хозяйств. Однако некоторые СХО входят одновременно в общеэкономический и отраслевые клубы или несколько отраслевых клубов. Без повторного счёта в рейтинги, по данным за 2001-2003 гг., попало 817 сельскохозяйственных организаций России. Они находятся в 65 субъектах РФ. Наибольшее количество хозяйств в рейтингах включено из Краснодарского края (100), Московской (60), Ростовской (54), Ленинградской (45) и Белгородской (30) областей, Ставропольского края (32). Более 20 хозяйств в рейтинги включено из Вологодской, Новосибирской, Омской, Свердловской областей.

Список СХО, вошедших в клуб «Агро-300» и отраслевые клубы, ВИАПИ направляет в администрацию всех субъектов РФ, в которых есть клубные хозяйства.

Коммерческие банки, поставщики ресурсов, покупатели сельскохозяйственной продукции обращаются в ВИАПИ с просьбами предоставить адреса хозяйств, включенных в рейтинги, для дальнейшей работы с ними по вопросам поставки ресурсов, внедрения современных технологий, приобретения продукции.

Раздел II.

Рейтинг 300 наиболее крупных и эффективных сельскохозяйственных предприятий (2001–2003 гг.), входящих в Клуб "АГРО-300"

(наименования хозяйств и аббревиатуры организационно-правовых форм приведены в редакции,
зафиксированной в базе данных вычислительного центра Госкомстата России)

Рейтинг	Республика, край, область	Район, город	Наименование хозяйства	Показатели, по которым определялся рейтинг (в среднем за 2001- 2003г.)		2003г.	
				Выручка от реализации продукции и услуг, тыс. руб.	Балансовая прибыль, тыс. руб.	Числ. раб. всего, человек	Сельхозугодий, га
1	Омская область	ОМСКИЙ	ОАО "ОМСКИЙ БЕКОН" □	1925741	490837	3737	62368
2	Краснодарский край	ВЫСЕЛКОВСКИЙ	ЗАО "АГРОКОМПЛЕКС"	969907	156533	7705	76063
3	Иркутская область	УСОЛЬСКИЙ	ОАО "БЕЛОРЕЧЕНСКОЕ" □	900058	268525	3149	44374
4	Тюменская область	ТЮМЕНСКИЙ	ОАО "ТЮМЕНСКИЙ БРОЙЛЕР"	821099	132253	1379	854
5	Московская область	ЛЕНИНСКИЙ	ЗАО "АГРОКОМБИНАТ "МОСКОВСКИЙ"	752650	135320	2140	1014
6	Свердловская область	Екатеринбург	ОГУП "ПТИЦЕФАБРИКА "СВЕРДЛОВСК" □	823953	120305	1921	2485
7	Свердловская область	Асбест	ГП "ПТИЦЕФАБРИКА "РЕФТИНСКАЯ" □	910782	97071	1998	1430
8	Ленинградская область	ВЫБОРГСКИЙ	ЗАО "ПТИЦЕФАБРИКА РОСКАР" □	866872	101091	1836	654
9	Красноярский край	НАЗАРОВСКИЙ	ЗАО "НАЗАРОВСКОЕ" □	523453	171376	1934	48407
10	Республика Мордовия	ЛЯМБИРСКИЙ	ОАО "АГРОФИРМА "ОКТЯБРЬСКАЯ" □	494148	136475	1263	5324
11	Тюменская область	ТЮМЕНСКИЙ	ЗАО "ПТИЦЕФАБРИКА "БОРОВСКАЯ" □	906696	79055	2060	3788
12	Ленинградская область	КИРОВСКИЙ	ЗАО П/Ф "СЕВЕРНАЯ"	1058076	69199	940	0
13	Нижегородская область	ВОЛОДАРСКИЙ	ОАО "СЕЙМОВСКАЯ" □	462503	105954	1911	14279
14	Иркутская область	УСОЛЬСКИЙ	СХПК "УСОЛЬСКИЙ СВИНОКОМПЛЕКС" □	483894	80000	668	328
15	Тюменская область	ИШИМСКИЙ	ЗАО "ПЛЕМЗАВОД- ЮБИЛЕЙНЫЙ" □	388037	114128	1113	13908
16	Пермская область	ПЕРМСКИЙ	АОЗТ ПТИЦЕФАБРИКА "ПЕРМСКАЯ" □	543464	61665	1871	40
17	Белгородская область	БЕЛГОРОДСКИЙ	КЛХ ИМ ФРУНЗЕ □	370204	117779	1673	16629
18	Ставропольский край	КОЧУБЕЕВСКИЙ	СХК КОЛХОЗ-ПЛЕМЗАВОД "КАЗЬМИНСКИЙ" □	285861	123685	2000	29871
19	Краснодарский край	БРЮХОВЕЦКИЙ	АОЗТ "ПОБЕДА" □	271695	130987	1395	16688
20	Белгородская область	РАКИТЯНСКИЙ	ООО "БЕЛГОРОДСКИЕ ГРАНУЛИРОВАННЫЕ КОРМА" ЗАО АГРОФИРМА "БЕЛАЯ ДАЧА" □	753737	46005	2450	24213
21	Московская область	ЛЮБЕРЕЦКИЙ	ЗАО АГРОФИРМА "БЕЛАЯ ДАЧА" □	407005	61369	908	49
22	Свердловская область	Кировград	ГУП ПТФ КИРОВГРАДСКАЯ □	413950	56508	1150	6060
23	Краснодарский край	КАНЕВСКИЙ	ААФ ПЛЕМЗАВОД "ПОБЕДА" □	285701	75178	1913	19788
24	Тверская область	КАЛИНИНСКИЙ	ЗАО "ЗАВОЛЖСКОЕ" □	436927	50709	1032	2257
25	Красноярский край	УЖУРСКИЙ	ЗАО "ИСКРА" □	263246	88077	759	43037
26	Республика Коми	СЫКТЫВДИНСКИЙ	ГП ПТИЦЕФАБРИКА "ЗЕЛЕНЕЦКАЯ"	279222	70157	834	0

Рейтинг	Республика, край, область	Район, город	Наименование хозяйства	Показатели, по которым определялся рейтинг (в среднем за 2001-2003г.)		2003г.	
				Выручка от реализации продукции и услуг, тыс. руб.	Балансовая прибыль, тыс. руб.	Числ. раб. всего, человек	Сельхозугодий, га
27	Красноярский край	БЕРЕЗОВСКИЙ	ООО "ПТИЦЕФАБРИКА "СИБИРСКАЯ ГУБЕРНИЯ"	352109	57066	1028	0
28	Ставропольский край	НОВОАЛЕКСАНДРОВСКИЙ	ООО "АГРОФИРМА "ЗОЛОТАЯ НИВА"	388657	53591	525	47620
29	Республика Башкортостан	УФИМСКИЙ	ГУСП СВХ "АЛЕКСЕЕВСКИЙ" □	268920	69640	1251	3840
30	Ленинградская область	ЛОМОНОСОВСКИЙ	ЗАО "ПТИЦЕФАБРИКА ЛОМОНОСОВСКАЯ"	668863	39325	581	0
31	Республика Марий Эл	ЗВЕНИГОВСКИЙ	СОВХОЗ "ЗВЕНИГОВСКИЙ" □	284862	59794	766	7534
32	Новосибирская область	ОРДЫНСКИЙ	ЗАО ПЛЕМЗАВОД "ИРМЕНЬ" □	249922	87738	1295	20793
33	Краснодарский край	НОВОКУБАНСКИЙ	ПК СХК КОЛХОЗ "РОДИНА" □	230268	98428	1308	15308
34	Краснодарский край	КРАСНОАРМЕЙСКИЙ	ГП ИМ МАЙСТРЕНКО "КРАСНОАРМЕЙСКИЙ" □	235259	81589	1640	11800
35	Челябинская область	ЕТКУЛЬСКИЙ	СХК "ПТИЦЕФАБРИКА ЧЕЛЯБИНСКАЯ" □	616443	36483	2527	35438
36	Ивановская область	ИВАНОВСКИЙ	ЗАО "ИВАНОВСКИЙ БРОЙЛЕР"	321829	43408	1051	0
37	Краснодарский край	КАНЕВСКИЙ	ЗАО "ДРУЖБА" □	222413	75404	1376	14395
38	Республика Татарстан	ЗЕЛЕНОДОЛЬСКИЙ	ГУП "АГРОКОМБИНАТ МАЙСКИЙ" □	337472	41828	1422	250
39	Краснодарский край	ДИНСКОЙ	ОАО "ПЛЕМЗАВОД ИМ В.И. ЧАПАЕВА"	212427	83066	1379	10582
40	Новосибирская область	КОЧЕНЕВСКИЙ	ГП ПТИЦЕФАБРИКА ИМ 50 ЛЕТИЯ СССР □	306197	41869	964	2555
41	Республика Башкортостан	СТЕРЛИТАМАКСКИЙ	ГУСП СОВХОЗ "РОЩИНСКИЙ"	271693	46987	777	463
42	Удмуртская Республика	ЗАВЬЯЛОВСКИЙ	ГУП "ПТИЦЕФАБРИКА "ВАРАКСИНО" □	287245	42867	804	458
43	Краснодарский край	КАНЕВСКИЙ	ЗАО ПЛЕМЗАВОД "КОЛОС" □	214299	70402	1733	16825
44	Тульская область	ЩЕКИНСКИЙ	ОАО ПХ "ЛАЗАРЕВСКОЕ" □	260657	50290	869	3449
45	Омская область	ОМСКИЙ	ЗАО "П/Ф "СИБИРСКАЯ"	398801	37323	1228	251
46	Иркутская область	ЗИМИНСКИЙ	СХК "ОКИНСКИЙ" □	254760	49420	1186	14281
47	Новгородская область	НОВГОРОДСКИЙ	ЗАО "АПК ВЕЛИКИЙ НОВГОРОД"	438789	34769	1473	2484
48	Свердловская область	Верхняя Пышма	ГУП "ПТИЦЕФАБРИКА "СРЕДНЕУРАЛЬ" □	407913	36046	1199	3711
49	Краснодарский край	ТЕМРЮКСКИЙ	ЗАО "АГРОФИРМА "ЮЖНАЯ"	199950	74197	3009	19660
50	Ленинградская область	ГАТЧИНСКИЙ	ЗАО "ПЛЕМЕННАЯ ПТИЦЕФАБРИКА ВОЙСКОВИЦЫ"	229043	55895	232	529
51	Московская область	ОДИНЦОВСКИЙ	ЗАО "ПЕТЕЛИНСКАЯ ПТИЦЕФАБРИКА"	637717	31659	959	656
52	Ярославская область	РЫБИНСКИЙ	ОАО "ЯРОСЛАВСКИЙ БРОЙЛЕР"	275805	38531	843	2367
53	Краснодарский край	НОВОКУБАНСКИЙ	ЗАО "ХУТОРОК" □	187236	74205	1121	12818
54	Краснодарский край	ДИНСКОЙ	АОЗТ "АГРОКОМБИНАТ ТЕПЛИЧНЫЙ"	214528	50107	658	26
55	Ростовская область	ЦЕЛИНСКИЙ	ЗАО КИРОВСКИЙ КОННЫЙ ЗАВОД	186194	67356	1041	23447
56	Свердловская область	ПЕРВОУРАЛЬСК	ОГУП "ПТИЦЕФАБРИКА "ПЕРВОУРАЛЬ"	259904	37739	680	2510
57	Новосибирская область	ИСКИТИМСКИЙ	ОАО НОВОСИБИРСКАЯ ПТИЦЕФАБРИКА	248727	38277	1022	10686

Рейтинг	Республика, край, область	Район, город	Наименование хозяйства	Показатели, по которым определялся рейтинг (в среднем за 2001-2003г.)		2003г.	
				Выручка от реализации продукции и услуг, тыс. руб.	Балансовая прибыль, тыс. руб.	Числ. раб. всего, человек	Сельхозугодий, га
58	Ставропольский край	КОЧУБЕЕВСКИЙ	СХК-КЛХ ПЛЕМЗАВОД ИМ ЧАПАЕВА □	212520	43334	1347	13595
59	Воронежская область	ЛИСКИНСКИЙ	ОАО "МАЯК" □	193242	55315	681	8841
60	Краснодарский край	КАНЕВСКИЙ	ЗАО ПЛЕМЗАВОД "УРОЖАЙ" □	185026	58758	1720	15657
61	Тюменская область	ТЮМЕНСКИЙ	ЗАО ПТИЦЕФАБРИКА "ПЫШМИНСКАЯ"	251352	35174	740	1837
62	Новосибирская область	ИСКИТИМСКИЙ	ГП-ПТИЦЕФАБРИКА "ЕВСИНСКАЯ" □	267276	31874	857	6138
63	Курская область	ЖЕЛЕЗНОГОРСКИЙ	ОАО "КРАСНАЯ ПОЛЯНА ПЛЮС"	511042	26547	1172	49
64	Краснодарский край	НОВОПОКРОВСКИЙ	СПК КЛХ "ЛЕНИНСКИЙ ПУТЬ" □	165568	66926	1471	22340
65	Московская область	СЕРГИЕВО-ПОСАДСКИЙ	ГУП "ППЗ "СМЕНА" □	213754	37868	855	1875
66	Краснодарский край	КАНЕВСКИЙ	ЗАО ПЛЕМЗАВОД "ВОЛЯ" □	169116	57738	1178	10276
67	Краснодарский край	ТИМАШЕВСКИЙ	ЗАО АФ "РУСЬ" □	167180	57984	1031	9637
68	Краснодарский край	СЛАВЯНСКИЙ	ЗАО "АГРОФИРМА "САД-ГИГАНТ" □	174195	52463	1858	412
69	Липецкая область	ЛЕБЕДЯНСКИЙ	ЗАО "АГРОФИРМА ИМЕНИ 15 ЛЕТ ОКТЯБРЯ" □	161740	65116	847	7259
70	Пермская область	ПЕРМСКИЙ	ЗАО "ПЛАТОШИНСКАЯ ПТИЦЕФАБРИКА" □	306635	28992	1188	867
71	Челябинская область	ЧЕБАРКУЛЬСКИЙ	ЗАО "ЧЕБАРКУЛЬСКАЯ ПТИЦА" □	261536	31356	832	15354
72	Воронежская область	ХОХОЛЬСКИЙ	СПК "ВОРОНЕЖСКИЙ ТЕПЛИЧНЫЙ КОМБИНАТ"	204670	38161	1028	31
73	Ставропольский край	БУДЕННОВСКИЙ	ЗАО "ПРАСКОВЕЙСКОЕ"	170535	52777	695	2736
74	Республика Татарстан	ТУКАЕВСКИЙ	ОАО "ВЕСЕННИЙ" □	180377	46086	701	155
75	Саратовская область	ТАТИЩЕВСКИЙ	ОАО "ПТИЦЕФАБРИКА МИХАЙЛОВСКАЯ"	308145	28641	520	5301
76	Краснодарский край	УСТЬ-ЛАБИНСКИЙ	ООО ВАСЮРИНСКИЙ МПК	221945	34643	693	3844
77	Краснодарский край	НОВОКУБАНСКИЙ	ГУП ОПХ ПЛЕМЗАВОД "ЛЕНИНСКИЙ ПУТЬ" □	174206	47210	1276	11228
78	Ивановская область	ИВАНОВСКИЙ	ГП СВХ "ТЕПЛИЧНЫЙ"	252246	30862	1342	56
79	Ставропольский край	ТРУНОВСКИЙ	ЗАО "СОВХОЗ ИМ КИРОВА" □	175991	45377	966	18644
80	Орловская область	ДОЛЖАНСКИЙ	ЗАО АПК "ЮНОСТЬ"	144552	87952	801	22514
81	Новосибирская область	ИСКИТИМСКИЙ	ЗАО "АГРОФИРМА "ЛЕБЕДЕВСКАЯ"	198081	35534	824	6243
82	Омская область	ОМСКИЙ	ЗАО "ИРТЫШСКОЕ"	209859	33321	885	3006
83	Ростовская область	ЗЕРНОГРАДСКИЙ	СЗАО "СКВО" □	176508	39545	688	16633
84	Краснодарский край	НОВОКУБАНСКИЙ	КЛХ ИМ ЛЕНИНА □	166696	40723	1218	14060
85	Алтайский край	ПЕРВОМАЙСКИЙ	ГУП ПТИЦЕФАБРИКА "МОЛОДЕЖНАЯ" □	193869	34539	1084	13970
86	Орловская область	МЦЕНСКИЙ	ОАО "АГРОФИРМА МЦЕНСКАЯ" □	243136	28756	1025	10205
87	Вологодская область	ВОЛОГОДСКИЙ	СХПК "НАДЕЕВО" □	262871	26667	668	3155
88	Ставропольский край	ТРУНОВСКИЙ	КЛХ ИМ ВОРОШИЛОВА □	162389	41410	841	22636
89	Костромская область	КОСТРОМСКОЙ	ОАО "ПТИЦЕФАБРИКА "ВОЛЖСКАЯ"	150163	48271	420	38
90	Московская область	КОЛОМЕНСКИЙ	СЗАО "СЕРГИЕВСКОЕ" □	184668	34603	1179	10309

Рейтинг	Республика, край, область	Район, город	Наименование хозяйства	Показатели, по которым определялся рейтинг (в среднем за 2001-2003г.)		2003г.	
				Выручка от реализации продукции и услуг, тыс. руб.	Балансовая прибыль, тыс. руб.	Числ. раб. всего, человек	Сельхозугодий, га
91	Краснодарский край	ПАВЛОВСКИЙ	КЛХ "РОССИЯ"	150781	45684	1326	17967
92	Краснодарский край	ЩЕРБИНОВСКИЙ	КЛХ "ЗНАМЯ ЛЕНИНА" □	142858	53822	1307	9559
93	Красноярский край	УЖУРСКИЙ	ЗАО "СОЛГОНСКОЕ" □	139193	61611	703	29167
94	Оренбургская область	ОРЕНБУРГСКИЙ	ЗАО "ПТИЦЕФАБРИКА ОРЕНБУРГСКАЯ" □	231457	27630	862	9305
95	Краснодарский край	ГУЛЬКЕВИЧСКИЙ	ГУП ОПХ ПЛЕМЗАВОД "КУБАНЬ"	171663	35289	1566	13983
96	Краснодарский край	КАНЕВСКИЙ	ЗАО АФП "НИВА" □	151422	40354	1102	9691
97	Республика Марий Эл	МЕДВЕДЕВСКИЙ	ЗАО "МАРИЙСКОЕ"	370737	21809	1452	9511
98	Краснодарский край	КАНЕВСКИЙ	ЗАО ПЛЕМЗАВОД "ПРИВОЛЬНОЕ" □	166033	34520	958	13313
99	Московская область	ОДИНЦОВСКИЙ	АОЗТ "МАТВЕЕВСКОЕ"	127284	63174	680	655
100	Краснодарский край	ТИМАШЕВСКИЙ	ЗАО А/Ф "НИВА" □	164353	33647	1374	13876
101	Костромская область	КОСТРОМСКОЙ	ЗАО ПТИЦЕФАБРИКА "КОСТРОМСКАЯ" □	135477	46970	240	242
102	Московская область	ДОМОДЕДОВСКИЙ	СХПК ПЗ "БАРЫБИНО" □	194935	27739	728	10893
103	Краснодарский край	ТБИЛИССКИЙ	АОЗТ ФИРМА "КАВКАЗ"	152549	34885	1138	11668
104	Вологодская область	ЧЕРЕПОВЕЦКИЙ	ЗАО "БОТОВО"	234074	23069	805	4693
105	Московская область	ЛУХОВИЦКИЙ	ГУП "ПНО ПОЙМА" □	169243	29724	840	6301
106	Республика Мордовия	РУЗАЕВСКИЙ	ГУП РМ "ТЕПЛИЧНОЕ" □	155151	32723	853	759
107	Краснодарский край	ГУЛЬКЕВИЧСКИЙ	ПЛЕМЕННОЙ ЗАВОД - КЛХ "НАША РОДИНА" □	140209	37404	1035	9272
108	Ярославская область	РЫБИНСКИЙ	ОАО "ВОЛЖАНИН"	185798	26274	389	1230
109	Сахалинская область	ПОРОНАЙСКИЙ	РЫБОКОЛХОЗ "ДРУЖБА"	172853	28041	536	0
110	Республика Татарстан	ТУКАЕВСКИЙ	ОАО АГРОФИРМА "СОСНОВОБОРСКАЯ"	414723	18657	1563	1051
111	Московская область	ЛЕНИНСКИЙ	ЗАО ПЛЕМЗАВОД "КОММУНАРКА" □	130233	40699	650	3186
112	Волгоградская область	НОВОАННИНСКИЙ	ООО "ГЕЛИО-ПАКС-АГРО 3"	113535	69702	225	15080
113	Московская область	НАРОФОМИНСКИЙ	ЗАО "КУЗНЕЦОВСКИЙ КОМБИНАТ"	257583	20424	874	3474
114	Ставропольский край	НОВОАЛЕКСАНДРОВСКИЙ	СХК ПЛЕМКОЛХОЗ "РОССИЯ" □	150885	30719	1222	19032
115	Амурская область	БЛАГОВЕЩЕНСКИЙ	ООО АМУРСКИЙ БРОЙЛЕР	199039	23020	921	0
116	Брянская область	БРЯНСКИЙ	СХПК АГРОФИРМА "КУЛЬТУРА" □	181890	25774	1170	4991
117	Ростовская область	ЗЕРНОГРАДСКИЙ	ФГУП "ОПХ СЕВЕРО-КАВКАЗСКОЙ МИС"	116512	58619	743	23715
118	Нижегородская область	ПАВЛОВСКИЙ	АООТ ПТИЦЕФАБРИКА "ВОРСМЕНСКАЯ" □	174520	26316	730	7948
119	Ленинградская область	ТОСНЕНСКИЙ	САОЗТ "ЛЕТО"	315479	18738	981	105
120	Ставропольский край	ТРУНОВСКИЙ	СПК "КОЛХОЗ "ТЕРНОВСКОЕ" □	121335	45809	603	19267

Рейтинг	Республика, край, область	Район, город	Наименование хозяйства	Показатели, по которым определялся рейтинг (в среднем за 2001-2003г.)		2003г.	
				Выручка от реализации продукции и услуг, тыс. руб.	Балансовая прибыль, тыс. руб.	Числ. раб. всего, человек	Сельхозугодий, га
121	Ульяновская область	УЛЬЯНОВСКИЙ	ГУП "ТЕПЛИЧНЫЙ" □	148061	30281	612	43
122	Красноярский край	УЖУРСКИЙ	СПК "АНДРОНОВСКОЕ" □	129605	37083	883	33444
123	Тульская область	ЛЕНИНСКИЙ	ООО "ТУЛЬСКИЙ БРОЙЛЕР"	439832	17596	1102	0
124	Ставропольский край	СОВЕТСКИЙ	СХК-КОЛХОЗ "РУСЬ" □	110038	61615	577	21212
125	Ставропольский край	КРАСНОГВАРДЕЙСКИЙ	СХК "КОЛХОЗ "РОДИНА" □	118916	40702	825	20201
126	Пермская область	ЕЛОВСКИЙ	ЗАО "ПТИЦЕФАБРИКА "ЧАЙКОВСКАЯ" □	208367	20727	1140	4791
127	Краснодарский край	КАЛИНИНСКИЙ	ПК "ОКТЯБРЬ" □	196345	21503	1851	14490
128	Вологодская область	ГРЯЗОВЕЦКИЙ	ЗАО ПЛЕМЗАВОД "ЗАРЯ" □	160756	25996	655	10359
129	Ростовская область	НЕКЛИНОВСКИЙ	ЗАО Р "НП "ПТИЦЕФАБРИКА ТАГАНРОГСКАЯ" □	212714	20053	933	10163
130	Тюменская область	УПОРОВСКИЙ	ООО "АГРОФИРМА КРИММ"	122641	36493	435	18850
131	Ставропольский край	НОВОАЛЕКСАНДРОВСКИЙ	ОАО "РУСЬ"	140046	29702	347	11241
132	Костромская область	ГАЛИЧСКИЙ	ЗАО "ГАЛИЧСКОЕ" ПО ПТИЦЕВОДСТВУ □	161623	23845	403	367
133	Брянская область	БРЯНСКИЙ	ООО "ПТИЦЕФАБРИКА "СНЕЖКА"	283357	17772	1976	11199
134	Удмуртская Республика	ГЛАЗОВСКИЙ	АО "УПФ"	250183	18239	1132	738
135	Вологодская область	ЧЕРЕПОВЕЦКИЙ	ОАО "ЧЕРЕПОВЕЦКИЙ БРОЙЛЕР"	244930	18525	1124	312
136	Самарская область	ПОХВИСТНЕВСКИЙ	ЗАО "СЕВЕРНЫЙ КЛЮЧ"	139717	28363	882	19072
137	Краснодарский край	ТЕМРЮКСКИЙ	ОАО "ЗАПОРОЖСКОЕ" □	167969	21968	845	3293
138	Владимирская область	СУЗДАЛЬСКИЙ	ЗАО "ЮПФ" □	186480	20114	585	176
139	Краснодарский край	БРЮХОВЕЦКИЙ	СПК "НИВА КУБАНИ"	133885	28972	1337	12935
140	Ставропольский край	НОВОАЛЕКСАНДРОВСКИЙ	ЗАО "РАДУГА" □	121343	32949	746	12790
141	Оренбургская область	ГАЙСКИЙ	СПК "ПТИЦЕФАБРИКА ГАЙСКАЯ" □	162198	21836	650	16734
142	Рязанская область	РЯЗАНСКИЙ	ЗАО "ОКСКАЯ ПТИЦЕФАБРИКА" □	160848	21607	527	1738
143	Ростовская область	КАГАЛЬНИЦКИЙ	СХК АГРОФИРМА "НОВОБАТАЙСКАЯ" □	114926	34050	529	12687
144	Вологодская область	ВОЛОГОДСКИЙ	СХПК "АГРОФИРМА КРАСНАЯ ЗВЕЗДА" □	140993	23876	625	4910
145	Омская область	ПАВЛОГРАДСКИЙ	ЗАО "НИВА"	112760	34695	814	29844
146	Тульская область	ЛЕНИНСКИЙ	ОАО СПП "ТУЛЬСКОЕ"	127777	27747	277	2082
147	Новосибирская область	НОВОСИБИРСКИЙ	ЗАО ПТИЦЕФАБРИКА "ОКТЯБРЬСКАЯ"	148104	22087	287	0
148	Липецкая область	ЛИПЕЦКИЙ	СХПК "ТЕПЛИЧНЫЙ" □	134995	25292	655	26
149	Белгородская область	ШЕБЕКИНСКИЙ	ООО "КОМПАНИЯ "АГРО ДЛ"	138378	23728	286	11499,4
150	Новгородская область	НОВГОРОДСКИЙ	ООО "НОВГОРОДСКИЙ БЕКОН"	141235	22313	649	2251
151	Краснодарский край	ТБИЛИССКИЙ	АОЗТ ИМ.Т.Г.ШЕВЧЕНКО □	112756	31700	602	8114

Рейтинг	Республика, край, область	Район, город	Наименование хозяйства	Показатели, по которым определялся рейтинг (в среднем за 2001-2003г.)		2003г.	
				Выручка от реализации продукции и услуг, тыс. руб.	Балансовая прибыль, тыс. руб.	Числ. раб. всего, человек	Сельхозугодий, га
152	Ленинградская область	ВСЕВОЛОЖСКИЙ	ЗАО "ПЛЕМЕННОЙ ЗАВОД ПРИНЕВСКОЕ"	117296	29486	615	2285
153	Ставропольский край	СОВЕТСКИЙ	СХК КЛХ ИМ ЛЕНИНА □	105439	37211	821	23377
154	Краснодарский край	ЛЕНИНГРАДСКИЙ	ЗАО "ИМЕНИ ИЛЬИЧА"	129436	25686	1001	9067
155	Алтайский край	ПЕТРОПАВЛОВСКИЙ	АСКФХ "АНУЙСКОЕ"	112179	31306	833	26525
156	Брянская область	СТАРОДУБСКИЙ	СПК "КРАСНЫЙ ОКТЯБРЬ" □	110113	31920	853	5763
157	Волгоградская область	МИХАЙЛОВСКИЙ	ООО "ТЕЛИО-ПАКС-АГРО 4"	95072	47324	271	19146
158	Краснодарский край	БЕЛОГЛИНСКИЙ	ЗАО "КУЛЕШОВСКОЕ"	114957	29323	585	11397
159	Липецкая область	ЗАДОНСКИЙ	ОАО "АГРОПРОМЫШЛЕННОЕ ОБЪЕДИНЕНИЕ "АВРОРА"	145999	21192	510	30629
160	Краснодарский край	КАНЕВСКИЙ	ЗАО "КУБАНЬ" □	117271	28520	716	11019
161	Вологодская область	ШЕКСНИНСКИЙ	ОАО ПТИЦЕФАБРИКА "ШЕКСНИНСКАЯ"	216910	16732	567	0
162	Краснодарский край	АНАПСКИЙ	СПК ИМ.В.И.ЛЕНИНА □	101178	36821	673	2291
163	Липецкая область	ДОБРИНСКИЙ	ПЕТРОВСКИЙ ГОССЕМХОЗ □	122096	24873	1249	13944
164	Вологодская область	ВОЛОГОДСКИЙ	СХПК КОМБИНАТ "ТЕПЛИЧНЫЙ" □	123662	23415	414	15
165	Ставропольский край	БЛАГОДАРНЕНСКИЙ	СХК КЛХ "ГИГАНТ"	95450	39829	884	34114
166	Саратовская область	САРАТОВСКИЙ	ОАО "СОВХОЗ-ВЕСНА"	170393	18130	817	56
167	Амурская область	ТАМБОВСКИЙ	АОЗТ "ПАРТИЗАН" □	116922	26116	694	29952
168	Краснодарский край	СТАРОМИНСКИЙ	СПК "НИВА КУБАНИ"	120805	22143	815	11763
169	Ленинградская область	ВСЕВОЛОЖСКИЙ	ЗАО АГРОФИРМА "ВЫБОРЖЕЦ"	159542	17708	513	61
170	Вологодская область	ВОЛОГОДСКИЙ	КЛХ "ПЛЕМЗАВОД РОДИНА" □	106908	27656	469	5777
171	Ставропольский край	НОВОАЛЕКСАНДРОВСКИЙ	СПК КОЛХОЗ "РОДИНА"	95320	33843	660	14810
172	Краснодарский край	СТАРОМИНСКИЙ	СПК "КАВКАЗ"	93618	35468	630	9090
173	Свердловская область	Екатеринбург	ГУП "СОСНОВСКОЕ"	149620	17957	903	7867
174	Московская область	ЛЕНИНСКИЙ	ЗАО "СОВХОЗ ИМЕНИ ЛЕНИНА"	87478	39743	458	1666
175	Московская область	ДОМОДЕДОВСКИЙ	СХПК АГРОФИРМА "ПОВАДИНСКАЯ"	103951	27941	530	6647
176	Краснодарский край	УСТЬ-ЛАБИНСКИЙ	ОАО ПЛЕМЗАВОД "КУБАНЬ" □	132184	18881	1241	10705
177	Краснодарский край	ГУЛЬКЕВИЧСКИЙ	ЗАО "ПЛЕМЗАВОД ГУЛЬКЕВИЧСКИЙ" □	130293	19302	1100	7726
178	Краснодарский край	НОВОКУБАНСКИЙ	ОАО КОННЫЙ ЗАВОД "ВОСХОД" □	95795	30496	909	6768
179	Ростовская область	МИЛЛЕРОВСКИЙ	ЗАОР "НП "ПТИЦЕФАБРИКА ОРЕХОВСКАЯ"	121728	20282	400	3845
180	Тульская область	ЩЕКИНСКИЙ	КЛХ "НОВАЯ ЖИЗНЬ" □	87089	39080	379	3257
181	Свердловская область	ИРБИТСКИЙ	КЛХ "РОССИЯ" □	93823	31669	847	12887
182	Челябинская область	АГАПОВСКИЙ	ООО "МПК"	302079	13256	659	0

Рейтинг	Республика, край, область	Район, город	Наименование хозяйства	Показатели, по которым определялся рейтинг (в среднем за 2001-2003г.)		2003г.	
				Выручка от реализации продукции и услуг, тыс. руб.	Балансовая прибыль, тыс. руб.	Числ. раб. всего, человек	Сельхозугодий, га
183	Краснодарский край	ТБИЛИССКИЙ	ОАО "КРОПОТКИНСКОЕ"	93707	30238	673	9044
184	Самарская область	БЕЗЕНЧУКСКИЙ	ОАО "ПТИЦЕФАБРИКА "БЕЗЕНЧУКСКАЯ"	183901	14931	624	283
185	Краснодарский край	УСТЬ-ЛАБИНСКИЙ	ЗАО А/Ф "МИР"	90922	29877	769	6585
186	Курганская область	КЕТОВСКИЙ	ЗАО А/Ф "БОРОВСКАЯ "	163231	15797	539	809
187	Чувашская Республика	ЧЕБОКСАРСКИЙ	ЗАО "АГРОФИРМА ОЛЬДЕЕВСКАЯ"	110453	21080	622	32
188	Тверская область	КАЛИНИНСКИЙ	ЗАО "КАЛИНИНСКОЕ"	110323	20873	625	3788
189	Красноярский край	КАНСКИЙ	ОАО "ПЛЕМЗАВОД КРАСНЫЙ МАЯК"	80785	38946	780	18338
190	Костромская область	КОСТРОМСКОЙ	ЗАО "ШУВАЛОВО"	150383	16109	621	1255
191	Краснодарский край	ПАВЛОВСКИЙ	ООО "АТАМАНСКОЕ"	92315	28243	640	7455
192	Оренбургская область	АДАМОВСКИЙ	ЗАО "КОМСОМОЛЬСКОЕ" □	84373	33715	558	66579
193	Краснодарский край	ДИНСКОЙ	ОАО "АГРОНОМ"	100752	22564	1092	3610
194	Ивановская область	КИНЕШЕМСКИЙ	КИНЕШЕМСКАЯ ПТИЦЕФАБРИКА	122810	17873	556	1495
195	Кировская область	КУМЕНСКИЙ	СХК ПЛЕМЕННОЙ ЗАВОД "ОКТЯБРЬСКИЙ"	86175	31547	702	10607
196	Московская область	ЛОТОШИНСКИЙ	ГУП МО "СОВХОЗ ИМЕНИ КИРОВА" □	102451	22044	500	8487
197	Орловская область	ЛИВЕНСКИЙ	ОАО АГРОФИРМА "ЛИВЕНСКОЕ МЯСО"	131187	17016	734	8511
198	Московская область	РАМЕНСКИЙ	ЗАО "ПХ "ЧУЛКОВСКОЕ"	79745	37598	356	3440
199	Калининградская область	БАГРАТИОНОВСКИЙ	ОАО "АГРОФИРМА БАГРАТИОНОВСКАЯ"	84156	31737	245	659
200	Самарская область	СТАВРОПОЛЬСКИЙ	ОАО "ТПФ" □	204766	13586	775	1199
201	Волгоградская область	НИКОЛАЕВСКИЙ	ЗАО "АГРОФИРМА "ВОСТОК" □	95033	23532	588	13596
202	Краснодарский край	ЛАБИНСКИЙ	ГУП ПЗ "ЛАБИНСКИЙ" □	102783	21170	456	1679
203	Московская область	ОЗЕРСКИЙ	ЗАО "ОЗЕРЫ"	114669	18540	444	5552
204	Ярославская область	ТУТАЕВСКИЙ	ЗАО "ВОЛНА-2"	149054	15401	519	3454
205	Камчатская область	ЕЛИЗОВСКИЙ	МУУП "ПИОНЕРСКОЕ"	122323	17224	233	116
206	Краснодарский край	ПРИМОРСКО-АХТАРСКИЙ	ЗАО "ПЛЕМЗАВОД "БЕЙСУТ"	88601	27407	882	11603
207	Ростовская область	ВОЛГОДОНСКОЙ	ЗАО "ПТИЦЕФАБРИКА ИМЕНИ А А ЧЕРНИКОВА" □	194634	13566	838	9402
208	Московская область	СТУПИНСКИЙ	ЗАО "ГОРОДИЩЕ"	92333	24169	303	3558
209	Амурская область	ТАМБОВСКИЙ	ОПХ ВНИИ СОИ	89802	25744	619	13548
210	Ставропольский край	КУРСКИЙ	КЛХ "РОСТОВАНОВСКИЙ"	74862	44981	510	25726
211	Оренбургская область	СОЛЬ-ИЛЕЦКИЙ	ОАО "СПУТНИК"	88629	24309	386	7585
212	Чувашская Республика	ЧЕБОКСАРСКИЙ	ОАО "ЧУВАШСКИЙ БРОЙЛЕР"	192919	13226	500	120

Рейтинг	Республика, край, область	Район, город	Наименование хозяйства	Показатели, по которым определялся рейтинг (в среднем за 2001-2003г.)		2003г.	
				Выручка от реализации продукции и услуг, тыс. руб.	Балансовая прибыль, тыс. руб.	Числ. раб. всего, человек	Сельхозугодий, га
213	Краснодарский край	ПАВЛОВСКИЙ	СХК "ЗА МИР И ТРУД"	80903	29331	535	10216
214	Белгородская область	КОРОЧАНСКИЙ	ЗАО АГРОФИРМА "РУСЬ" □	124365	16236	514	9673
215	Краснодарский край	ДИНСКОЙ	ООО "АГРОФИРМА "ЛУЧ"	78852	30245	436	7893
216	Хабаровский край	ХАБАРОВСКИЙ	ФГУП ППЗ "ХАБАРОВСКИЙ"	267174	11781	1561	9894
217	Краснодарский край	ПАВЛОВСКИЙ	ГП ОПХ КАЛИНИНА	82683	25574	670	9171
218	Тверская область	КАЛИНИНСКИЙ	ОАО ПТИЦЕФАБРИКА "ВЕРХНЕВОЛЖСКАЯ"	193407	12535	608	1387
219	Краснодарский край	ТИМАШЕВСКИЙ	ЗАО СА/Ф "ИСКРА"	96206	19321	912	8867
220	Московская область	СЕРПУХОВСКИЙ	ЗАО "ДАШКОВКА"	117517	15954	700	5729
221	Вологодская область	ВОЛОГОДСКИЙ	СХПК "ПЛЕМПТИЦА-МОЖАЙСКОЕ" □	136021	14337	450	224
222	Краснодарский край	ЕЙСКИЙ	ФЛ СХП "СОВЕТСКОЕ"	108445	16781	789	16170
223	Тамбовская область	РАССКАЗОВСКИЙ	ГППЗ "АРЖЕНКА"	217734	11687	1495	16985
224	Омская область	ИСИЛЬКУЛЬСКИЙ	СПК "ЛЕСНОЙ"	80527	23892	650	27492
225	Пензенская область	ПЕНЗЕНСКИЙ	ЗАО "ПЕТРОВСКИЙ ХЛЕБ"	93829	18844	551	20532
226	Ростовская область	ВЕСЕЛОВСКИЙ	ЗАО "КРАСНЫЙ ОКТЯБРЬ"	97652	18008	930	19415
227	Краснодарский край	НОВОКУБАНСКИЙ	ЗАО КСП "КУБАНЬ" □	73854	29770	356	5193
228	Краснодарский край	БРЮХОВЕЦКИЙ	СПК "НОВЫЙ ПУТЬ"	77548	26182	517	6134
229	Воронежская область	АННИНСКИЙ	СХА "МХП "НИКОЛАЕВСКОЕ" □	108293	16231	473	0
230	Краснодарский край	НОВОКУБАНСКИЙ	СХК "ВОСТОК" □	91948	18676	615	5501
231	Тульская область	ЕФРЕМОВСКИЙ	ОАО СПП "ЕФРЕМОВСКОЕ"	93464	18232	474	5899
232	Краснодарский край	УСТЬ-ЛАБИНСКИЙ	СПК "СЕЛЬСКОХОЗЯЙСТВЕННЫЙ КОЛХОЗ "РОДИНА"	87033	19780	716	7106
233	Свердловская область	ИРБИТСКИЙ	КЛХ "УРАЛ"	87540	19152	856	11072
234	Тульская область	НОВОМОСКОВСКИЙ	СХК "ПЛЕМЗАВОД-КОЛХОЗ ИМ ЛЕНИНА" □	127752	13790	1055	9843
235	Свердловская область	БЕЛОЯРСКИЙ	ЗАО АПК "БЕЛОРЕЧЕНСКИЙ" □	94222	17672	663	5978
236	Волгоградская область	СРЕДНЕАХТУБИНСКИЙ	ЗАО "П/Ф ВОЛЖСКАЯ" □	126725	13774	512	2585
237	Краснодарский край	БРЮХОВЕЦКИЙ	СПК "ЗАРЯ" □	77871	22138	1112	10772
238	Краснодарский край	БЕЛОГЛИНСКИЙ	СПК ИМ ЛЕНИНА	78951	21530	864	12505
239	Калужская область	ЖУКОВСКИЙ	КЛХ ИМ ЛЕНИНА □	76548	23192	501	5862
240	Новосибирская область	КОЧЕНЕВСКИЙ	ФГУП "ПКЗ "ЧИКСКИЙ" □	86495	18714	831	25164
241	Оренбургская область	АДАМОВСКИЙ	ЗАО "ЮБИЛЕЙНОЕ"	71289	29309	400	30197
242	Республика Марий Эл	МЕДВЕДЕВСКИЙ	ОАО "ТЕПЛИЧНОЕ"	121817	13734	986	8073

Рейтинг	Республика, край, область	Район, город	Наименование хозяйства	Показатели, по которым определялся рейтинг (в среднем за 2001-2003г.)		2003г.	
				Выручка от реализации продукции и услуг, тыс. руб.	Балансовая прибыль, тыс. руб.	Числ. раб. всего, человек	Сельхозугодий, га
243	Тамбовская область	КИРСАНОВСКИЙ	ОАО "ПАМЯТЬ КИРОВА"	85551	18761	578	35206
244	Московская область	БАЛАШИХИНСКИЙ	ОАО "ПЛЕМЕННОЙ ЗВЕРСОВХОЗ "САЛТЫКОВСКИЙ"	100688	16125	334	41
245	Пермская область	КУНГУРСКИЙ	ФГУП "АГРОКОМПЛЕКС "КУНГУРСКИЙ"	97555	16272	742	13066
246	Алтайский край	ТОГУЛЬСКИЙ	ГУП ГКУП "АНТИНИНСКОЕ"	79418	20061	406	8284
247	Омская область	ИСИЛЬКУЛЬСКИЙ	ГОНО ОПХ "БОЕВОЕ"	69178	29344	660	20457
248	Калининградская область	БАГРАТИОНОВСКИЙ	ЗАО "БЕРЕГОВОЙ"	73848	23753	206	253
249	Ленинградская область	КИНГИСЕПСКИЙ	ЗАО ПЛЕМЕННОЙ ЗАВОД "АГРО-БАЛТ"	94121	16448	443	3015
250	Красноярский край	БЕРЕЗОВСКИЙ	ГУП ПТИЦЕФАБРИКА "БАРХАТОВСКАЯ"	199588	10802	655	3661
251	Краснодарский край	КОРЕНОВСКИЙ	ГУП ППЗ "РУСЬ"	104260	14724	343	0
252	Ленинградская область	ВЫБОРГСКИЙ	СПК "ПТИЦЕФАБРИКА УДАРНИК" □	186328	11014	543	538
253	Алтайский край	НЕМЕЦКИЙ НАЦИОНАЛЬНЫЙ	СХК КЛХ ИМ КИРОВА	74854	21900	834	12801
254	Московская область	ЛЮБЕРЕЦКИЙ	ЗАО "АГРОФИРМА "НИВА"	119863	13139	744	2223
255	Краснодарский край	ПАВЛОВСКИЙ	ЗАО "РАССВЕТ" □	78412	19788	360	6846
256	Челябинская область	Челябинск	ОАО "ТЕПЛИЧНЫЙ"	114078	13574	684	233
257	Краснодарский край	ВЫСЕЛКОВСКИЙ	АОЗТ "НИВА"	79994	18708	714	11545
258	Алтайский край	БИЙСКИЙ	ГУП "ПРОМЫШЛЕННЫЙ"	97099	15382	408	7289
259	Краснодарский край	КОРЕНОВСКИЙ	ГП ОСХ "БЕРЕЗАНСКОЕ" □	79733	18639	1040	15211
260	Вологодская область	ВОЛОГОДСКИЙ	ЗАО "ВОЛОГОДСКАЯ ПТИЦЕФАБРИКА" □	149268	11547	514	476
261	Свердловская область	Екатеринбург	ЗАО "ТЕПЛИЧНОЕ" □	119686	12737	851	2104
262	Красноярский край	НАЗАРОВСКИЙ	СЗАО "КРАСНОПОЛЯНСКОЕ" □	78234	18659	786	28824
263	Ставропольский край	КРАСНОГВАРДЕЙСКИЙ	ОАО "ПОБЕДА"	110882	13290	810	29495
264	Краснодарский край	КУЩЕВСКИЙ	ЗАО ПЛЕМЗАВОД "КУБАНСКОЕ" □	96209	14815	612	10764
265	Воронежская область	РОССОШАНСКИЙ	ЗАО "РОДИНА"	94426	15015	929	16299
266	Красноярский край	СУХОБУЗИМСКИЙ	СПК "ШИЛИНСКОЕ" □	73768	20376	598	23127
267	Орловская область	ОРЛОВСКИЙ	ЗАО "МАСЛОВО"	64842	29578	657	19572
268	Московская область	ОДИНЦОВСКИЙ	ЗАО ПЛЕМХОЗ "НАРО-ОСАНОВСКИЙ"	76654	18798	337	3798
269	Пензенская область	БЕКОВСКИЙ	ООО "АГРОФИРМА ЕВРОСЕРВИС-БЕКОВО"	74476	19621	687	23371
270	Тюменская область	ТЮМЕНСКИЙ	ЗАО ФИРМА "ЛУКОЙЛ-КАСКАРА"	108471	13240	713	15005
271	Краснодарский край	ЛЕНИНГРАДСКИЙ	ЗАО "КУБАНЬ" □	105351	13476	1308	9947
272	Красноярский край	УЖУРСКИЙ	ЗАО "ЛОКШИНСКОЕ"	80020	17088	517	24623

Рейтинг	Республика, край, область	Район, город	Наименование хозяйства	Показатели, по которым определялся рейтинг (в среднем за 2001-2003г.)		2003г.	
				Выручка от реализации продукции и услуг, тыс. руб.	Балансовая прибыль, тыс. руб.	Числ. раб. всего, человек	Сельхозугодий, га
273	Краснодарский край	СЛАВЯНСКИЙ	ЗАО "СЛАДКОВСКОЕ"	94204	14618	660	9981
274	Московская область	ПУШКИНСКИЙ	ЗАО "ЗЕЛЕНОГРАДСКОЕ"	67812	22733	261	2057
275	Алтайский край	ПАВЛОВСКИЙ	ЗАО "КОЛЫВАНСКОЕ"	71489	19990	479	14770
276	Липецкая область	ЛЕБЕДЯНСКИЙ	СХПК "АГРОНОМ"	81137	16357	820	5592
277	Краснодарский край	ТУАПСИНСКИЙ	ФГУП "ПЛЕМЗАВОД "АДЛЕР"	63688	28520	98	14
278	Красноярский край	ШАРЫПОВСКИЙ	ЗАО "АВАНГАРД"	101104	13416	745	29917
279	Владимирская область	ЮРЬЕВ-ПОЛЬСКИЙ	СХК "ШИХОБАЛОВО" [□]	75565	17871	432	7930
280	Белгородская область	ВЕЙДЕЛЕВСКИЙ	ЗАО "РУСАГРО-ПОБЕДА"	89143	14671	524	13234
281	Краснодарский край	ПАВЛОВСКИЙ	ЗАО "НОВОПЛАСТУНОВСКОЕ"	85034	15356	626	9875
282	Удмуртская Республика	ЗАВЬЯЛОВСКИЙ	ИЖЕВСКАЯ ПТИЦЕФАБРИКА ФГУП ЭКСПЕРИМЕНТАЛЬНОЕ ХОЗ-ВО "КЛЕНОВО- ЧЕГОДАЕВО"	151727	10615	631	467
283	Московская область	ПОДОЛЬСКИЙ	ЗАО "НОВОПЛАСТУНОВСКОЕ"	95084	13583	487	3868
284	Ставропольский край	НОВОАЛЕКСАНДРОВСКИЙ	АРТ СХ "КОЛХОЗ ИМ ВОРОШИЛОВА"	77619	16746	636	10163
285	Краснодарский край	ЩЕРБИНОВСКИЙ	КЛХ ИМЕНИ ДИМИТРОВА	70788	19272	663	11563
286	Белгородская область	ВЕЙДЕЛЕВСКИЙ	ЗАО "ДОЛЖАНСКОЕ"	67675	21396	340	8355
287	Пензенская область	ПЕНЗЕНСКИЙ	ГУП "ТЕПЛИЧНЫЙ"	110271	12216	680	0
288	Республика Мордовия	ЧАМЗИНСКИЙ	ГУП РМ "ПТИЦЕФАБРИКА "ЧАМЗИНСКАЯ"	75001	17302	502	6370
289	Ленинградская область	ГАТЧИНСКИЙ	СХК "ПЛЕМЕННОЕ ХОЗЯЙСТВО ПЛАМЯ"	86768	14653	498	4015
290	Краснодарский край	НОВОКУБАНСКИЙ	ЗАО КПХ ИМ МИЧУРИНА	64576	22777	445	5034
291	Белгородская область	РАКИТЯНСКИЙ	ЗАО "БОБРАВСКОЕ"	71669	18224	545	6630
292	Пермская область	КАРАГАЙСКИЙ	ГП ПТИЦЕФАБРИКА "МЕНДЕЛЕЕВСКАЯ"	105759	12401	452	1410
293	Пензенская область	БЕССОНОВСКИЙ	ОАО ПТИЦЕФАБРИКА "ВАСИЛЬЕВСКАЯ"	344508	8984	1205	4076
294	Вологодская область	ВОЛОГОДСКИЙ	СХПК "ПЛЕМЗАВОД МАЙСКИЙ"	104575	12421	720	7555
295	Воронежская область	ЛИСКИНСКИЙ	СПК "ЛИСКИНСКИЙ"	66385	21175	373	4570
296	Калининградская область	ЗЕЛЕНОГРАДСКИЙ	ОАО "АГРОФИРМА "ПРОЗОРОВСКОЕ"	64824	21829	220	765
297	Ростовская область	КАГАЛЬНИЦКИЙ	ОАО АГРОФИРМА "КАГАЛЬНИЦКАЯ"	72273	17646	513	14872
298	Ростовская область	АЗОВСКИЙ	СХКА ИМ ДЗЕРЖИНСКОГО	73955	16904	606	10911
299	Краснодарский край	ТЕМРЮКСКИЙ	ЗАО АПФ "МИРНЫЙ"	70333	17962	257	1632
300	Волгоградская область	МИХАЙЛОВСКИЙ	ОАО "ДЕЛЬТА-АГРО"	62895	22346	426	24892

[□] Значком отмечены хозяйства, входившие в общеотраслевой рейтинг «Агро-300», в течение 7 лет с начала первого его опубликования.

Раздел III. Отраслевые рейтинги

Рейтинг 100 наиболее крупных и эффективных предприятий по производству зерна в России (2001–2003 гг.)

Рейтинг	РЕГИОН	Район, город	Название хозяйства	В среднем за 2001-2003 гг.							
				Посевная площадь, га	Валовой сбор, т	Урожайность, ц/га	Выручка от реализованного зерна, тыс. руб.	Прибыль от реализованного зерна, тыс. руб.	Себестоимость реализованного зерна, руб/ц	Цена реализованного зерна, руб/ц	Уровень рентабельности реализованного зерна, %
1	Ставропольский край	НОВОАЛЕКСАНДРОВСКИЙ	ООО "АГРОФИРМА "ЗОЛОТАЯ НИВА"	29412	99407	33,8	296405	82791	202,7	281,3	38,8
2	Красноярский край	УЖУРСКИЙ	ЗАО "ИСКРА"	15620	61024	39,1	159228	69992	168,4	300,5	78,4
3	Ростовская область	ЦЕЛИНСКИЙ	ЗАО КИРОВСКИЙ КОННЫЙ ЗАВОД	12096	48218	39,9	123746	65850	138,0	295,0	113,7
4	Ставропольский край	ТРУНОВСКИЙ	ЗАО "СОВХОЗ ИМ КИРОВА"	10971	52966	48,3	88568	37016	122,8	211,0	71,8
5	Ставропольский край	БЛАГОДАРНЕНСКИЙ	СХК КЛХ "ГИГАНТ"	12004	47165	39,3	78358	43982	89,6	204,3	127,9
6	Краснодарский край	ВЫСЕЛКОВСКИЙ	ЗАО "АГРОКОМПЛЕКС"	26918	141871	52,7	88141	26376	164,6	234,9	42,7
7	Красноярский край	УЖУРСКИЙ	ЗАО "СОЛГОНСКОЕ"	12600	46617	37,0	76308	38474	134,4	271,0	101,7
8	Ставропольский край	КОЧУБЕЕВСКИЙ	СХК КОЛХОЗ-ПЛЕМЗАВОД "КАЗЬМИНСКИЙ"	8789	42325	48,2	78323	42167	130,1	281,9	116,6
9	Ростовская область	ЗЕРНОГРАДСКИЙ	ФГУП "ОПХ СЕВЕРО-КАВКАЗСКОЙ МИС"	11790	37676	32,0	92792	54199	108,6	261,0	140,4
10	Ставропольский край	СОВЕТСКИЙ	СХК-КОЛХОЗ "РУСЬ"	9515	42928	45,1	77155	36695	115,3	220,0	90,7
11	Ставропольский край	СОВЕТСКИЙ	СХК КЛХ ИМ ЛЕНИНА	11508	45684	39,7	73971	33608	117,9	216,0	83,3
12	Орловская область	ДОЛЖАНСКИЙ	ЗАО АПК "ЮНОСТЬ"	10311	48249	46,8	57346	35913	89,6	239,8	167,6
13	Ставропольский край	НОВОАЛЕКСАНДРОВСКИЙ	СХК ПЛЕМКОЛХОЗ "РОССИЯ"	8966	42455	47,4	70649	28481	135,3	226,6	67,5
14	Ставропольский край	ТРУНОВСКИЙ	СПК "КОЛХОЗ "ТЕРНОВСКОЕ"	8965	38860	43,3	76250	31533	138,8	236,6	70,5
15	Краснодарский край	НОВОКУБАНСКИЙ	ПК СХК КОЛХОЗ "РОДИНА"	7254	45248	62,4	56866	28501	102,9	206,4	100,5
16	Ставропольский край	ТРУНОВСКИЙ	КЛХ ИМ ВОРОШИЛОВА	9264	39500	42,6	72745	27932	143,3	232,6	62,3
17	Ставропольский край	НОВОАЛЕКСАНДРОВСКИЙ	ОАО "РУСЬ"	7668	31299	40,8	107275	36915	206,8	315,2	52,5
18	Ставропольский край	КРАСНОГВАРДЕЙСКИЙ	ОАО "ПОБЕДА"	17221	52042	30,2	82003	18098	144,4	185,3	28,3
19	Краснодарский край	НОВОКУБАНСКИЙ	ЗАО "ХУТОРОК"	5893	38105	64,7	69367	30599	122,7	219,5	78,9
20	Белгородская область	РАКИТЯНСКИЙ	ООО "БЕЛГОРОДСКИЕ ГРАНУЛИРОВАННЫЕ КОРМА"	9995	33547	33,6	84608	31910	148,9	239,0	60,6
21	Пензенская область	ПЕНЗЕНСКИЙ	ЗАО "ПЕТРОВСКИЙ ХЛЕБ"	16076	39443	24,5	71000	26309	134,5	213,6	58,9
22	Оренбургская область	АДАМОВСКИЙ	ЗАО "КОМСОМОЛЬСКОЕ"	19592	32009	16,3	67650	36448	118,5	256,9	116,8
23	Краснодарский край	ПАВЛОВСКИЙ	КЛХ "РОССИЯ"	9150	39028	42,7	48465	27624	85,3	198,3	132,6
24	Краснодарский край	НОВОКУБАНСКИЙ	КЛХ ИМ ЛЕНИНА	6284	35922	57,2	62803	23816	135,9	218,9	61,1
25	Красноярский край	УЖУРСКИЙ	СПК "АНДРОНОВСКОЕ"	13990	37576	26,9	53893	23682	137,3	245,0	78,4
26	Ставропольский край	НОВОАЛЕКСАНДРОВСКИЙ	ЗАО "РАДУГА"	8080	35777	44,3	58877	23369	113,7	188,5	65,8
27	Республика Башкортостан	БАЙМАКСКИЙ	ГУП СВХ "ЗИЛАЙРСКИЙ"	20380	46914	23,0	54919	16745	147,8	212,6	43,9
28	Краснодарский край	ГУЛЬКЕВИЧСКИЙ	ГУП ОПХ ПЛЕМЗАВОД "КУБАНЬ"	5925	31433	53,1	59460	25047	162,6	281,0	72,8

Рейтинг	РЕГИОН	Район, город	Название хозяйства	В среднем за 2001-2003 гг.							
				Посевная площадь, га	Валовой сбор, т	Урожайность, ц/га	Выручка от реализованного зерна, тыс. руб.	Прибыль от реализованного зерна, тыс. руб.	Себестоимость реализованного зерна, руб/ц	Цена реализованного зерна, руб/ц	Уровень рентабельности реализованного зерна, %
29	Ростовская область	ЗЕРНОГРАДСКИЙ	СЗАО "СКВО"	9943	33814	34,0	50647	26488	135,1	283,3	109,6
30	Ставропольский край	КРАСНОГВАРДЕЙСКИЙ	СХК "КОЛХОЗ "РОДИНА"	10585	35927	33,9	46913	20681	114,3	204,4	78,8
31	Ставропольский край	НОВОАЛЕКСАНДРОВСКИЙ	СПК КОЛХОЗ "РОДИНА"	6578	31078	47,2	50517	21537	109,9	191,6	74,3
32	Краснодарский край	НОВОКУБАНСКИЙ	ГУП ОПХ ПЛЕМЗАВОД "ЛЕНИНСКИЙ ПУТЬ"	5302	30567	57,7	50975	20586	130,1	218,2	67,7
33	Челябинская область	ОКТЯБРЬСКИЙ	СПК "ПОДОВИННОЕ"	12765	35719	28,0	52826	16323	158,5	229,3	44,7
34	Красноярский край	УЖУРСКИЙ	ЗАО "ЛОКШИНСКОЕ"	9200	30022	32,6	45548	18894	127,9	218,5	70,9
35	Ульяновская область	МЕЛЕКЕССКИЙ	СХК ИМ Н К КРУПСКОЙ	14586	54943	37,7	38419	14578	117,8	189,8	61,1
36	Новосибирская область	ОРДЫНСКИЙ	ЗАО ПЛЕМЗАВОД "ИРМЕНЬ"	9635	30788	32,0	40691	21695	116,8	250,1	114,2
37	Краснодарский край	БРЮХОВЕЦКИЙ	АОЗТ "ПОБЕДА"	6965	36335	52,2	37241	18624	86,2	172,4	100,0
38	Оренбургская область	АДАМОВСКИЙ	ЗАО "ОБИЛЬНОЕ"	20318	25284	12,4	47700	22651	124,7	237,5	90,4
39	Оренбургская область	АДАМОВСКИЙ	ЗАО "ЮБИЛЕЙНОЕ"	13778	22992	16,7	50740	30468	118,9	297,7	150,3
40	Краснодарский край	КАНЕВСКИЙ	ЗАО ПЛЕМЗАВОД "УРОЖАЙ"	6103	32611	53,4	38075	17566	92,9	172,5	85,7
41	Красноярский край	ШАРЫПОВСКИЙ	ЗАО "АВАНГАРД"	13398	41508	31,0	42900	12926	127,7	182,7	43,1
42	Ставропольский край	КОЧУБЕЕВСКИЙ	СХК-КЛХ ПЛЕМЗАВОД ИМ ЧАПАЕВА	4774	22786	47,7	50498	24063	173,4	331,2	91,0
43	Краснодарский край	БЕЛОГЛИНСКИЙ	ЗАО "КУЛЕШОВСКОЕ"	7264	31361	43,2	45367	13986	117,1	169,3	44,6
44	Краснодарский край	ТИМАШЕВСКИЙ	ЗАО АФ "РУСЬ"	3931	23655	60,2	43148	23718	106,5	236,6	122,1
45	Липецкая область	ЗАДОНСКИЙ	ОАО "АГРОПРОМЫШЛЕННОЕ ОБЪЕДИНЕНИЕ "АВРОРА"	12487	43269	34,7	40533	12521	115,9	167,7	44,7
46	Новосибирская область	КОЧКОВСКИЙ	СВХ "РЕШЕТОВСКИЙ"	11967	25541	21,3	44634	16482	128,8	204,3	58,5
47	Волгоградская область	НОВОАННИНСКИЙ	ООО "ТЕЛИО-ПАКС-АГРО 3"	6421	19713	30,7	77250	45331	146,4	354,3	142,0
48	Омская область	ПАВЛОГРАДСКИЙ	ЗАО "НИВА"	13040	25553	19,6	36992	18722	112,5	227,7	102,5
49	Краснодарский край	КАНЕВСКИЙ	ЗАО ПЛЕМЗАВОД "ПРИВОЛЬНОЕ"	4803	29256	60,9	45130	13703	148,7	213,5	43,6
50	Волгоградская область	ОКТЯБРЬСКИЙ	КЛХ "ЗАВЕТЫ ЛЕНИНА"	8829	23079	26,1	40568	21948	109,7	239,0	117,9
51	Красноярский край	НАЗАРОВСКИЙ	ЗАО "КРУТОЯРСКОЕ"	12700	33757	26,6	42095	12660	127,5	182,3	43,0
52	Красноярский край	НАЗАРОВСКИЙ	СЗАО "КРАСНОПОЛЯНСКОЕ"	10000	31219	31,2	40617	13432	139,6	208,5	49,4
53	Ростовская область	САЛЬСКИЙ	СПК ИМЕНИ АНГЕЛЬЕВА	13578	36839	27,1	41613	12161	98,2	138,8	41,3
54	Ставропольский край	КУРСКИЙ	КЛХ "РОСТОВАНОВСКИЙ"	10388	39386	37,9	30638	17259	68,2	156,2	129,0
55	Республика Калмыкия	САРПИНСКИЙ	СХК "СТЕПНОЙ"	17489	27907	16,0	36689	16583	98,0	178,8	82,5
56	Волгоградская область	СВЕТЛОЯРСКИЙ	ФГУП ПЗ "ПРИВОЛЬНЫЙ"	13927	26151	18,8	41990	14643	100,0	153,5	53,5
57	Ставропольский край	ИПАТОВСКИЙ	СХПК "ПЛЕМЗАВОД ВТОРАЯ ПЯТИЛЕТКА"	10985	29350	26,7	34561	17554	83,1	168,8	103,2
58	Новосибирская область	КОЧКОВСКИЙ	ОНО ОПХ "КОЧКОВСКОЕ" ГНУ СИБНИИЗХИМ СО РАСХН	10749	22263	20,7	43283	17060	129,9	214,4	65,1

Рейтинг	РЕГИОН	Район, город	Название хозяйства	В среднем за 2001-2003 гг.							
				Посевная площадь, га	Валовой сбор, т	Урожайность, ц/га	Выручка от реализованного зерна, тыс. руб.	Прибыль от реализованного зерна, тыс. руб.	Себестоимость реализованного зерна, руб/ц	Цена реализованного зерна, руб/ц	Уровень рентабельности реализованного зерна, %
59	Краснодарский край	ТБИЛИССКИЙ	АОЗТ ФИРМА "КАВКАЗ"	4667	25359	54,3	41178	13796	141,6	212,9	50,4
60	Ростовская область	ПЕСЧАНОКОПСКИЙ	ООО "ПРОГРЕСС-АГРО"	6438	24971	38,8	55404	12483	174,9	225,8	29,1
61	Омская область	ИСИЛЬКУЛЬСКИЙ	ГОНО ОПХ "БОЕВОЕ"	8497	19645	23,1	48537	31347	103,6	292,5	182,4
62	Ставропольский край	СОВЕТСКИЙ	СХК "АГРОФИРМА "ВОСТОЧНОЕ"	9312	29428	31,6	43265	11571	139,4	190,3	36,5
63	Краснодарский край	ЩЕРБИНОВСКИЙ	СПК КЛХ ИМ Т Г ШЕВЧЕНКО	7344	27589	37,6	39209	12534	118,0	173,4	47,0
64	Краснодарский край	ТИМАШЕВСКИЙ	ОАО АФ "РОГОВСКАЯ"	6520	33661	51,6	43829	10793	123,9	164,3	32,7
65	Ставропольский край	ТУРКМЕНСКИЙ	СХК ПЛЕМЗАВОД "ПУТЬ ЛЕНИНА"	8074	25065	31,0	34272	16097	86,2	162,5	88,6
66	Краснодарский край	КОРЕНОВСКИЙ	ГП ОСХ "БЕРЕЗАНСКОЕ"	7211	25346	35,1	35468	14095	118,9	197,3	65,9
67	Омская область	ОДЕССКИЙ	СПК КОЛХОЗ "КОМСОМОЛЬСКИЙ"	16814	26791	15,9	34611	13633	109,2	180,1	65,0
68	Ставропольский край	ГРАЧЕВСКИЙ	СХК "ГРАЧЕВСКИЙ"	8273	26955	32,6	36689	12440	115,5	174,7	51,3
69	Краснодарский край	ВЫСЕЛКОВСКИЙ	АОЗТ "НИВА"	6161	28632	46,5	33819	12892	103,5	167,3	61,6
70	Омская область	ИСИЛЬКУЛЬСКИЙ	СПК "ЛЕСНОЙ"	11020	21846	19,8	37469	16192	125,3	220,7	76,1
71	Краснодарский край	ДИНСКОЙ	ООО "АГРОФИРМА "ЛУЧ"	3393	19852	58,5	42170	18007	125,9	219,8	74,5
72	Челябинская область	БРЕДИНСКИЙ	АОЗТ "БРЕДИНСКОЕ"	16736	20204	12,1	40083	17810	144,0	259,2	80,0
73	Оренбургская область	АДАМОВСКИЙ	ЗАО "МАЙСКИЙ"	15313	19056	12,4	43971	24947	116,5	269,2	131,1
74	Волгоградская область	МИХАЙЛОВСКИЙ	ООО "ТЕЛИО-ПАКС-АГРО 4"	5902	18359	31,1	56985	27468	145,6	281,1	93,1
75	Ставропольский край	АПАНАСЕНКОВСКИЙ	СХК КЛХ-ПЛЕМЗАВОД "ПУТЬ ЛЕНИНА"	10009	26682	26,7	30962	14179	91,4	168,7	84,5
76	Ростовская область	САЛЬСКИЙ	СПК СА "РУСЬ"	11408	30940	27,1	30490	12942	84,4	146,6	73,7
77	Омская область	НОВОВАРШАВСКИЙ	ОАО "ПОБЕДА"	14562	21419	14,7	35487	16508	117,6	219,9	87,0
78	Ставропольский край	АРЗГИРСКИЙ	СХК "РОССИЯ"	8289	26200	31,6	30423	14490	72,4	138,3	90,9
79	Ставропольский край	ГРАЧЕВСКИЙ	ООО ПК "ДОН"	11732	32118	27,4	45772	9540	161,8	204,4	26,3
80	Оренбургская область	СВЕТЛИНСКИЙ	ЗАО "СТЕПНОЕ"	19614	19716	10,1	40064	18887	151,7	287,0	89,2
81	Оренбургская область	АДАМОВСКИЙ	ЗАО "ШИЛЬДИНСКОЕ"	14025	20569	14,7	36043	18401	123,6	252,6	104,3
82	Краснодарский край	ТБИЛИССКИЙ	ОАО "КРОПОТКИНСКОЕ"	3758	22064	58,7	34827	14460	115,0	196,7	71,0
83	Волгоградская область	ПАЛАСОВСКИЙ	СПК "ЧАПАЕВСКОЕ"	11718	20855	17,8	36778	15733	136,1	237,9	74,8
84	Краснодарский край	ГУЛЬКЕВИЧСКИЙ	ПЛЕМЕННОЙ ЗАВОД - КЛХ "НАША РОДИНА"	4278	20635	48,2	35298	17187	125,1	243,9	94,9
85	Омская область	ШЕРБАКУЛЬСКИЙ	ОАО "АГРОФИРМА ЕКАТЕРИНОСЛАВСКАЯ"	10927	25474	23,3	38701	10479	151,0	207,1	37,1
86	Краснодарский край	БЕЛОГЛИНСКИЙ	СПК ИМ ЛЕНИНА	6563	24042	36,6	33139	12717	112,2	182,1	62,3
87	Краснодарский край	БРЮХОВЕЦКИЙ	СПК "НИВА КУБАНИ"	5842	26772	45,8	30068	12718	104,1	180,4	73,3
88	Ставропольский край	ИПАТОВСКИЙ	СХК "СОФИЕВСКИЙ"	8066	21132	26,2	33933	15328	103,0	187,9	82,4
89	Красноярский край	ШАРЫПОВСКИЙ	ЗАО "АЛТАТСКОЕ"	11473	30383	26,5	36889	9772	141,4	192,4	36,0
90	Ставропольский край	НОВОСЕЛИЦКИЙ	КОЛХОЗ ИМ 1 МАЯ	6402	19738	30,8	32361	19176	93,3	229,0	145,4

Рейтинг	РЕГИОН	Район, город	Название хозяйства	В среднем за 2001-2003 гг.							
				Посевная площадь, га	Валовой сбор, т	Урожайность, ц/га	Выручка от реализованного зерна, тыс. руб.	Прибыль от реализованного зерна, тыс. руб.	Себестоимость реализованного зерна, руб/ц	Цена реализованного зерна, руб/ц	Уровень рентабельности реализованного зерна, %
91	Ставропольский край	КРАСНОГВАРДЕЙСКИЙ	ООО "НОВОМИХАЙЛОВСКОЕ"	6622	20037	30,3	34458	16079	111,5	209,1	87,5
92	Новосибирская область	КРАСНОЗЕРСКИЙ	ЗАО "НОВОМАЙСКОЕ"	9608	21813	22,7	30846	15077	99,0	193,6	95,6
93	Краснодарский край	ПАВЛОВСКИЙ	ГП ОПХ КАЛИНИНА	4057	19830	48,9	38715	13430	152,9	234,1	53,1
94	Краснодарский край	УСТЬ-ЛАБИНСКИЙ	ОАО ПЛЕМЗАВОД "КУБАНЬ"	5008	24922	49,8	28141	14250	90,7	183,8	102,6
95	Тюменская область	УПОРОВСКИЙ	СПК "ЕРМУТЛИНСКИЙ"	8700	29756	34,2	31632	10103	102,2	150,2	46,9
96	Краснодарский край	ЕЙСКИЙ	ФЛ СХП "СОВЕТСКОЕ"	6997	30792	44,0	32094	9981	129,5	187,9	45,1
97	Ростовская область	ЦЕЛИНСКИЙ	СПК "ЦЕЛИНСКОЕ"	8546	24210	28,3	33825	10261	130,2	186,9	43,5
98	Оренбургская область	АДАМОВСКИЙ	ГОНО ОПХ "СОВЕТСКАЯ РОССИЯ" ОРЕНБУРГСКОГО НИИСХ	10533	18670	17,7	36654	16069	141,3	251,6	78,1
99	Оренбургская область	АДАМОВСКИЙ	СПК (КОЛХОЗ) "ТЕРЕНСАЙСКИЙ"	18170	19759	10,9	37599	12034	159,8	235,1	47,1
100	Ставропольский край	СОВЕТСКИЙ	СХК КОЛХОЗ ИМ КИРОВА	8769	22482	25,6	30635	11333	127,1	201,7	58,7

Рейтинг 100 наиболее крупных и эффективных предприятий по производству подсолнечника в России (2001–2003 гг.)

Рейтинг	РЕГИОН	Район, город	Название хозяйства	В среднем за 2001-2003 гг.							
				Посевная площадь, га	Валовой сбор, т	Урожайность, ц/га	Выручка от реализованного подсолнечника, тыс. руб.	Прибыль от реализованного подсолнечника, тыс. руб.	Себестоимость реализованного подсолнечника руб/ц	Цена реализованного подсолнечника руб/ц	Уровень рентабельности реализованного подсолнечника, %
1	Ставропольский край	НОВОАЛЕКСАНДРОВСКИЙ	ООО "АГРОФИРМА "ЗОЛОТАЯ НИВА"	5456	8924	16,4	57403	19029	403,1	603,0	49,6
2	Волгоградская область	МИХАЙЛОВСКИЙ	ОАО "ДЕЛЬТА-АГРО"	5026	7709	15,3	36937	17117	328,7	612,6	86,4
3	Волгоградская область	НОВОАННИНСКИЙ	ООО "ГЕЛИО-ПАКС-АГРО 3"	2981	4921	16,5	33325	23904	187,2	662,3	253,7
4	Волгоградская область	МИХАЙЛОВСКИЙ	ООО "ГЕЛИО-ПАКС-АГРО 4"	2981	5190	17,4	30045	19591	201,9	580,3	187,4
5	Краснодарский край	НОВОПОКРОВСКИЙ	СПК КЛХ "ЛЕНИНСКИЙ ПУТЬ"	2952	5471	18,5	21677	13948	158,2	443,7	180,5
6	Ростовская область	ЗЕРНОГРАДСКИЙ	СЗАО "СКВО"	2099	3981	19,0	26587	14862	276,5	626,9	126,7
7	Ростовская область	ЗЕРНОГРАДСКИЙ	ФГУП "ОПХ СЕВЕРО-КАВКАЗСКОЙ МИС"	2821	4860	17,2	18314	11439	207,5	552,7	166,4
8	Воронежская область	БОГУЧАРСКИЙ	ООО МТС "ПРОГРЕСС"	3990	7161	17,9	24840	8398	231,7	350,1	51,1
9	Краснодарский край	БЕЛОГЛИНСКИЙ	ЗАО "КУЛЕШОВСКОЕ"	2139	4506	21,1	18008	10887	172,0	435,0	152,9
10	Ставропольский край	КРАСНОГВАРДЕЙСКИЙ	СХК "КОЛХОЗ "РОДИНА"	2379	3814	16,0	19108	12897	164,5	506,1	207,7
11	Ростовская область	КАГАЛЬНИЦКИЙ	ОАО АГРОФИРМА "КАГАЛЬНИЦКАЯ"	1983	4795	24,2	18122	9289	198,2	406,7	105,2
12	Ставропольский край	НОВОАЛЕКСАНДРОВСКИЙ	СПК КОЛХОЗ "РОДИНА"	2076	4313	20,8	16988	11231	170,5	503,2	195,1
13	Ставропольский край	НОВОАЛЕКСАНДРОВСКИЙ	ОАО "РУСЬ"	1500	3443	23,0	19954	9397	308,7	583,5	89,0
14	Ростовская область	КАГАЛЬНИЦКИЙ	СПК "РОДИНА"	2196	3519	16,0	16921	10851	182,9	509,8	178,8
15	Ставропольский край	КРАСНОГВАРДЕЙСКИЙ	ОАО "ПОБЕДА"	3544	4393	12,4	17228	7374	249,4	436,1	74,8
16	Ставропольский край	НОВОАЛЕКСАНДРОВСКИЙ	ЗАО "РАДУГА"	1687	3370	20,0	15643	10425	167,1	501,0	199,8
17	Ростовская область	ЦЕЛИНСКИЙ	ЗАО КИРОВСКИЙ КОННЫЙ ЗАВОД	1977	3470	17,6	27760	6994	488,3	652,7	33,7
18	Ростовская область	НЕКЛИНОВСКИЙ	СПК "СОВЕТИНСКИЙ"	2040	3763	18,4	16510	8164	222,0	439,2	97,8
19	Белгородская область	ВАЛУЙСКИЙ	ОАО ИМ.ГЕНЕРАЛА ВАТУТИНА	2997	4063	13,6	20537	6736	333,6	496,4	48,8
20	Саратовская область	НОВОБУРАССКИЙ	ООО "ФХ "ДЕМЕТРА" БАТРАЕВА Ю.И."	2051	3133	15,3	14084	8465	228,8	573,6	150,7
21	Ростовская область	ВЕРХНЕДОНСКОЙ	ЗАО "ШУМИЛИНСКОЕ"	2532	3887	15,4	15219	6359	303,4	521,1	71,8
22	Ростовская область	ЦЕЛИНСКИЙ	СПК "ПОБЕДА"	1193	2655	22,2	13127	8668	169,8	499,9	194,4
23	Ростовская область	МАТВЕЕВО-КУРГАНСКИЙ	СПК "РАССВЕТ"	1185	2724	23,0	12253	8306	152,0	471,9	210,4
24	Ростовская область	КАШАРСКИЙ	СПК "СВЕТЛЫЙ"	3443	3594	10,4	11752	7107	212,7	538,2	153,0
25	Алтайский край	ЗАВЬЯЛОВСКИЙ	СХК КЛХ "ФРУНЗЕНСКИЙ"	2177	2471	11,4	13243	9705	126,1	472,0	274,3
26	Волгоградская область	НЕХАЕВСКИЙ	ОАО "АГРОФИРМА-ПИОНЕР"	2777	2712	9,8	12709	6914	225,5	494,7	119,3
27	Ростовская область	КАГАЛЬНИЦКИЙ	СХК АГРОФИРМА "НОВОБАТАЙСКАЯ"	1316	2699	20,5	13753	6584	311,1	596,7	91,8
28	Ростовская область	МЯСНИКОВСКИЙ	КЛХ ИМ ЛУКАШИНА	1103	2559	23,2	12263	8228	157,1	477,5	203,9
29	Краснодарский край	КАНЕВСКИЙ	ЗАО ПЛЕМЗАВОД "УРОЖАЙ"	1488	3642	24,5	11720	6680	165,2	384,0	132,5
30	Волгоградская область	НОВОАННИНСКИЙ	СПК "СТАРОАННИНСКИЙ"	2352	2734	11,6	11999	6949	249,6	593,0	137,6

Рейтинг	РЕГИОН	Район, город	Название хозяйства	В среднем за 2001-2003 гг.							
				Посевная площадь, га	Валовой сбор, т	Урожайность, ц/га	Выручка от реализованного подсолнечника, тыс. руб.	Прибыль от реализованного подсолнечника, тыс. руб.	Себестоимость реализованного подсолнечника руб/ц	Цена реализованного подсолнечника руб/ц	Уровень рентабельности реализованного подсолнечника, %
31	Волгоградская область	КИКВИДЗЕНСКИЙ	СПК "КАЛИНОВСКИЙ"	1834	2414	13,2	13778	8095	227,6	551,9	142,5
32	Ростовская область	МАТВЕЕВО-КУРГАНСКИЙ	СХПК "РОДИНА"	1110	2578	23,2	13036	6744	246,4	510,5	107,2
33	Ростовская область	ЗЕРНОГРАДСКИЙ	ОАО "УЧХОЗ ЗЕРНОВОЕ"	1388	2653	19,1	12666	6680	224,5	475,0	111,6
34	Ростовская область	ВЕСЕЛОВСКИЙ	ЗАО "КРАСНЫЙ ОКТЯБРЬ"	2438	3212	13,2	13523	5676	313,0	539,5	72,3
35	Самарская область	БОЛЬШЕГЛУШИЦКИЙ	СПК "ПРАВДА"	2261	2633	11,6	11261	7856	144,1	476,5	230,7
36	Ростовская область	МЯСНИКОВСКИЙ	СПК - КОЛХОЗ ИМ С.Г. ШАУМЯНА	990	2609	26,4	13107	6176	270,4	511,3	89,1
37	Ростовская область	КОНСТАНТИНОВСКИЙ	СПК "СОВХОЗ СТЫЧНОЙ"	4021	3456	8,6	11993	5532	202,9	376,6	85,6
38	Краснодарский край	КОРЕНОВСКИЙ	ГП ОСХ "БЕРЕЗАНСКОЕ"	1743	1900	10,9	14034	9551	260,4	815,3	213,1
39	Ростовская область	МОРОЗОВСКИЙ	ЗАО "КРАСНАЯ ЗВЕЗДА"	1914	2795	14,6	11991	5813	245,6	476,6	94,1
40	Ставропольский край	СОВЕТСКИЙ	СХК-КОЛХОЗ "РУСЬ"	2958	4588	15,5	9274	6452	160,6	527,9	228,7
41	Ростовская область	ЗЕРНОГРАДСКИЙ	ГУП КОНЗАВОД	1963	3305	16,8	12065	5389	280,6	507,1	80,7
42	Ростовская область	НЕКЛИНОВСКИЙ	СПК - КОЛХОЗ "КОЛОС"	1175	2564	21,8	12157	5742	278,2	527,3	89,5
43	Краснодарский край	ЕЙСКИЙ	ТОО АП "ЯСЕНСКАЯ-ЛТД"	1559	2196	14,1	11915	7706	230,5	652,5	183,0
44	Ставропольский край	КОЧУБЕЕВСКИЙ	СХК КОЛХОЗ-ПЛЕМЗАВОД "КАЗЬМИНСКИЙ"	1900	4446	23,4	8770	6355	174,7	634,4	263,1
45	Оренбургская область	НОВОСЕРГИЕВСКИЙ	ЗАО "ДРУЖБА"	1772	2242	12,7	11947	6744	218,6	501,9	129,6
46	Волгоградская область	НОВОАННИНСКИЙ	АОЗТ "КРАСНОКОРОТКОВСКОЕ"	1767	3050	17,3	15088	4531	350,4	500,8	42,9
47	Ростовская область	АЗОВСКИЙ	СХА "ЛЕНИНСКОЕ ЗНАМЯ"	1467	2608	17,8	10818	5796	207,8	447,6	115,4
48	Ставропольский край	ТРУНОВСКИЙ	ЗАО "СОВХОЗ ИМ КИРОВА"	1896	2691	14,2	10559	5564	199,3	421,2	111,4
49	Самарская область	БОЛЬШЕГЛУШИЦКИЙ	СПК "СТЕПНЫЕ ЗОРИ"	2235	2497	11,2	11326	5599	242,4	479,3	97,8
50	Краснодарский край	КУЩЕВСКИЙ	АОЗТ "МАЯК"	1567	2542	16,2	10344	5887	186,1	431,9	132,1
51	Воронежская область	РОССОШАНСКИЙ	ЗАО "РОДИНА"	1431	2536	17,7	10950	5224	237,5	454,3	91,2
52	Ростовская область	ПЕСЧАНОКОПСКИЙ	ЗАО ИМ С М КИРОВА	1669	2448	14,7	11730	5099	289,0	511,3	76,9
53	Ставропольский край	НОВОАЛЕКСАНДРОВСКИЙ	АРТ СХ "КОЛХОЗ ИМ ВОРОШИЛОВА"	1115	2036	18,3	10620	6676	184,8	497,6	169,2
54	Краснодарский край	КАНЕВСКИЙ	ЗАО ПЛЕМЗАВОД "ВОЛЯ"	971	2064	21,2	9605	6995	151,0	555,9	268,0
55	Ростовская область	АЗОВСКИЙ	СХКА ИМ ДЗЕРЖИНСКОГО	1244	1825	14,7	10572	6993	162,7	480,6	195,4
56	Оренбургская область	ГРАЧЕВСКИЙ	СПК "ПРАВДА"	1119	1617	14,4	11345	7211	181,4	497,9	174,4
57	Краснодарский край	БЕЛОГЛИНСКИЙ	СПК "НИВА"	1331	2458	18,5	9799	5326	192,9	422,6	119,1
58	Краснодарский край	БЕЛОГЛИНСКИЙ	СПК "БЕЛОГЛИНСКИЙ"	1564	2658	17,0	9315	5090	165,8	365,6	120,5
59	Ставропольский край	КУРСКИЙ	КЛХ "РОСТОВАНОВСКИЙ"	1400	2624	18,7	8077	6168	87,8	371,2	323,0
60	Ростовская область	МЯСНИКОВСКИЙ	СПК "КОЛОС"	993	2048	20,6	9511	6424	171,6	528,7	208,1
61	Краснодарский край	КУЩЕВСКИЙ	ПК "КУЩЕВСКИЙ"	1469	2305	15,7	10742	4982	268,5	500,7	86,5
62	Краснодарский край	ПАВЛОВСКИЙ	ЗАО "НОВОПЛАСТУНОВСКОЕ"	1240	2335	18,8	9253	5624	177,9	453,6	155,0
63	Ростовская область	КАГАЛЬНИЦКИЙ	АОЗТ КСП "РОСТОВСКОЕ"	1041	2248	21,6	10355	5190	233,4	467,9	100,5
64	Краснодарский край	ВЫСЕЛКОВСКИЙ	АОЗТ "НИВА"	1243	1875	15,1	10181	6075	192,9	478,4	148,0
65	Орловская область	ДОЛЖАНСКИЙ	ЗАО АПК "ЮНОСТЬ"	1495	1617	10,8	9539	7495	111,4	519,9	366,6
66	Ростовская область	МЯСНИКОВСКИЙ	КОЛХОЗ ИМЕНИ МЯСНИКЯНА	1056	2150	20,4	8475	6183	121,6	449,4	269,7
67	Ростовская область	МАТВЕЕВО-КУРГАНСКИЙ	СПК "КОЛОС"	917	1913	20,9	9935	5456	229,4	508,8	121,8
68	Ростовская область	ВЕСЕЛОВСКИЙ	ЗАО ИМ ЛЕНИНА	946	2199	23,2	10134	4838	238,2	455,7	91,4

Рейтинг	РЕГИОН	Район, город	Название хозяйства	В среднем за 2001-2003 гг.							
				Посевная площадь, га	Валовой сбор, т	Урожайность, ц/га	Выручка от реализованного подсолнечника, тыс. руб.	Прибыль от реализованного подсолнечника, тыс. руб.	Себестоимость реализованного подсолнечника руб/ц	Цена реализованного подсолнечника руб/ц	Уровень рентабельности реализованного подсолнечника, %
69	Краснодарский край	БЕЛОГЛИНСКИЙ	СПК ИМ ЛЕНИНА	1177	2073	17,6	8826	5880	176,7	529,5	199,6
70	Ставропольский край	ТРУНОВСКИЙ	СПК "КОЛХОЗ "ТЕРНОВСКОЕ"	1321	1694	12,8	9391	6503	172,7	561,3	225,1
71	Краснодарский край	ЕЙСКИЙ	ФЛ СХП "СОВЕТСКОЕ"	1483	2557	17,2	9265	4412	243,5	464,8	90,9
72	Краснодарский край	НОВОПОКРОВСКИЙ	СПК "РОССИЯ"	1125	2325	20,7	8150	5396	135,2	400,0	195,9
73	Саратовская область	МАРКОВСКИЙ	ЗАО "ПЛЕМЗАВОД "ТРУДОВОЙ"	2476	2083	8,4	12105	4192	287,9	440,4	53,0
74	Ростовская область	САЛЬСКИЙ	СПК СА "РУСЬ"	1955	2289	11,7	7683	5605	142,1	525,3	269,8
75	Ростовская область	ПЕСЧАНОКОПСКИЙ	ЗАО "РАССВЕТ"	1065	1998	18,8	9236	5276	208,8	487,0	133,2
76	Краснодарский край	ВЫСЕЛКОВСКИЙ	ЗАО АФ ИМ.ИЛЬИЧА	1242	2413	19,4	8948	4640	207,4	430,8	107,7
77	Краснодарский край	КУЩЕВСКИЙ	ОАО "ОКТЯБРЬ"	989	1757	17,8	9479	5396	232,0	538,5	132,1
78	Ростовская область	МАРТЫНОВСКИЙ	ОАО "КРУТОЯРСКОЕ"	1316	2435	18,5	11150	3837	304,9	464,8	52,5
79	Волгоградская область	ЕЛАНСКИЙ	ООО "АГРОФИРМА "АГРО-ЕЛАНЬ"	3576	3125	8,7	9622	3694	308,7	501,1	62,3
80	Краснодарский край	КАВКАЗСКИЙ	АОЗТ "ДМИТРИЕВСКОЕ"	1123	2043	18,2	7532	5898	98,3	453,3	360,9
81	Краснодарский край	ПАВЛОВСКИЙ	КЛХ "РОССИЯ"	1647	3424	20,8	7168	4365	155,9	398,6	155,8
82	Ростовская область	МЯСНИКОВСКИЙ	ПСХК "АЛЕКСАНДРОВСКИЙ"	754	1587	21,1	10342	5168	265,8	531,3	99,9
83	Ростовская область	КАГАЛЬНИЦКИЙ	ЗАО АГРОФИРМА "ГВАРДЕЙСКАЯ"	1166	2294	19,7	8938	4420	227,5	450,0	97,8
84	Воронежская область	БОГУЧАРСКИЙ	АРТ "ИСТОКИ"	1036	1611	15,6	8628	5909	206,7	656,0	217,4
85	Краснодарский край	ДИНСКОЙ	ООО "АГРОФИРМА "ЛУЧ"	863	2331	27,0	10433	3773	265,7	416,2	56,6
86	Ростовская область	КАГАЛЬНИЦКИЙ	СПК "РАССВЕТ"	1264	2125	16,8	8891	4565	202,8	416,8	105,5
87	Краснодарский край	КАНЕВСКИЙ	ЗАО "ДРУЖБА"	1234	2275	18,4	7489	4960	191,1	565,9	196,1
88	Саратовская область	БАЛАШОВСКИЙ	ООО "АГРО-АЛЬЯНС"	1766	2294	13,0	11046	3670	364,0	545,1	49,8
89	Ростовская область	КАШАРСКИЙ	ЗАО "ОКТЯБРЬ"	2595	2115	8,2	9022	4367	247,1	479,0	93,8
90	Волгоградская область	СЕРАФИМОВИЧСКИЙ	ООО "ИМ КАЛИНИНА"	2594	2428	9,4	8212	4194	175,1	358,0	104,4
91	Краснодарский край	КАНЕВСКИЙ	ААФ ПЛЕМЗАВОД "ПОБЕДА"	1820	3951	21,7	5651	3731	283,1	833,1	194,2
92	Ростовская область	МАТВЕЕВО-КУРГАНСКИЙ	ООО "САРМАТСКОЕ"	947	1881	19,9	8123	4918	173,9	440,6	153,4
93	Саратовская область	КАЛИНИНСКИЙ	АОКХ КОЛЬЦОВСКОЕ	1358	1866	13,7	7922	5210	140,8	411,4	192,1
94	Краснодарский край	ЩЕРБИНОВСКИЙ	КЛХ ИМЕНИ ДИМИТРОВА	1292	1875	14,5	8168	4786	153,3	370,2	141,5
95	Краснодарский край	ЩЕРБИНОВСКИЙ	КЛХ ИМЕНИ КАЛИНИНА	1180	1876	15,9	8321	4701	201,1	462,3	129,8
96	Краснодарский край	ЕЙСКИЙ	ТОО "ОКТЯБРЬСКОЕ"	1797	2253	12,5	7989	4365	190,4	419,8	120,4
97	Ростовская область	ТАРАСОВСКИЙ	ОАО "БОЛЬШИНСКОЕ"	1895	1743	9,2	9047	4519	227,0	453,6	99,8
98	Ростовская область	МИЛЛЕРОВСКИЙ	СХК "ПОБЕДА"	1566	1653	10,6	8154	5183	162,4	445,6	174,4
99	Волгоградская область	УРЮПИНСКИЙ	СПК "КРАСНЫЙ ПУТИЛОВЕЦ"	1536	1701	11,1	7674	5368	136,4	454,0	232,8
100	Оренбургская область	ОКТЯБРЬСКИЙ	ЗАО "НИВА"	1514	1789	11,8	8161	4488	219,1	486,7	122,2

Рейтинг 100 наиболее крупных и эффективных предприятий по производству сахарной свеклы в России (2001—2003 гг.)

Рейтинг	РЕГИОН	Район, город	Название хозяйства	В среднем за 2001-2003 гг.							
				Посевная площадь, га	Валовой сбор, т	Урожайность, ц/га	Выручка от реализованной сахарной свеклы, тыс. руб.	Прибыль от реализованной сахарной свеклы, тыс. руб.	Себестоимость реализованной сахарной свеклы, руб/ц	Цена реализованной сахарной свеклы, руб/ц	Уровень рентабельности реализованной сахарной свеклы, %
1	Краснодарский край	НОВОКУБАНСКИЙ	ГУП ОПХ ПЛЕМЗАВОД "ЛЕНИНСКИЙ ПУТЬ"	1383	56693	409,8	30753	9647	46,2	67,4	45,7
2	Тамбовская область	КИРСАНОВСКИЙ	ОАО "ПАМЯТЬ КИРОВА"	1390	39376	283,3	32317	14120	46,2	82,1	77,6
3	Белгородская область	ВЕЙДЕЛЕВСКИЙ	ЗАО "РУСАГРО-ПОБЕДА"	1323	35743	270,1	36915	12696	73,2	111,6	52,4
4	Ставропольский край	КОЧУБЕЕВСКИЙ	СХК КОЛХОЗ-ПЛЕМЗАВОД "КАЗЬМИНСКИЙ"	1883	85061	451,7	16106	7227	37,3	67,6	81,4
5	Краснодарский край	КАНЕВСКИЙ	ЗАО ПЛЕМЗАВОД "УРОЖАЙ"	1568	60592	386,4	16840	7256	35,4	62,3	75,7
6	Липецкая область	ЛЕБЕДЯНСКИЙ	ОАО "РАССВЕТ"	670	28502	425,4	22210	7673	52,3	79,9	52,8
7	Краснодарский край	ГУЛЬКЕВИЧСКИЙ	ГУП ОПХ ПЛЕМЗАВОД "КУБАНЬ"	793	33423	421,5	16768	8335	33,0	65,7	98,8
8	Пензенская область	БЕКОВСКИЙ	ООО "АГРОФИРМА ЕВРОСЕРВИС-БЕКОВО"	2193	32181	146,7	28320	4809	73,1	88,0	20,5
9	Белгородская область	ШЕБЕКИНСКИЙ	ЗАО "РУСАГРО-ПРОГРЕСС"	933	27063	290,0	26843	7473	75,0	103,9	38,6
10	Краснодарский край	ТБИЛИССКИЙ	АОЗТ ФИРМА "КАВКАЗ"	1280	53087	414,6	17635	4069	54,0	70,1	30,0
11	Белгородская область	БЕЛГОРОДСКИЙ	КЛХ ИМ ФРУНЗЕ	2000	83312	416,6	18053	3429	50,2	61,9	23,4
12	Краснодарский край	ПАВЛОВСКИЙ	КЛХ "РОССИЯ"	1729	51631	298,7	16092	4187	50,8	68,7	35,2
13	Ставропольский край	КОЧУБЕЕВСКИЙ	СХК-КЛХ ПЛЕМЗАВОД ИМ ЧАПАЕВА	1481	69866	471,8	11165	4453	35,9	59,8	66,3
14	Белгородская область	ВЕЙДЕЛЕВСКИЙ	ЗАО "ДОЛЖАНСКОЕ"	667	33714	505,7	15214	4803	49,0	71,6	46,1
15	Краснодарский край	ПАВЛОВСКИЙ	ООО "АТАМАНСКОЕ"	757	29406	388,3	13316	5394	42,0	70,5	68,1
16	Белгородская область	ВОЛОКОНОВСКИЙ	ЗАО "РУСАГРО-ТИШАНКА"	617	21340	346,1	24624	9421	71,2	115,4	62,0
17	Краснодарский край	БРЮХОВЕЦКИЙ	АОЗТ "ПОБЕДА"	1167	56169	481,4	9496	4884	27,8	57,2	105,9
18	Липецкая область	ЕЛЕЦКИЙ	ОАО "ЕЛЕЦКИЙ"	632	24717	391,1	20062	6259	57,2	83,1	45,3
19	Тульская область	КУРКИНСКИЙ	ЗАО "ОТКОРМОЧНОЕ"	603	25044	415,1	17153	5490	47,1	69,2	47,1
20	Краснодарский край	УСТЬ-ЛАБИНСКИЙ	СПК "СЕЛЬСКОХОЗЯЙСТВЕННЫЙ КОЛХОЗ "РОДИНА"	752	27719	368,8	12523	4156	45,4	67,9	49,7
21	Белгородская область	ШЕБЕКИНСКИЙ	ЗАО "РУСАГРО ДРУЖБА"	610	19391	317,9	20801	6969	76,0	114,3	50,4
22	Краснодарский край	НОВОКУБАНСКИЙ	КЛХ ИМ ЛЕНИНА	1253	47336	377,7	9004	4050	44,1	80,1	81,7
23	Белгородская область	СТАРООСКОЛЬСКИЙ	ЗАО "КРИСТАЛЛ-АГРОИНВЕСТ"	900	23769	264,1	20175	3525	72,7	88,0	21,2
24	Краснодарский край	КАНЕВСКИЙ	ЗАО "ДРУЖБА"	1392	56642	406,8	8796	3281	34,8	55,5	59,5
25	Краснодарский край	ПАВЛОВСКИЙ	СХК "ЗА МИР И ТРУД"	737	27905	378,8	11381	3443	49,2	70,5	43,4
26	Белгородская область	БЕЛГОРОДСКИЙ	ЗАО "ЗНАМЯ"	833	17476	209,7	20265	8719	62,6	109,9	75,5
27	Краснодарский край	НОВОКУБАНСКИЙ	ПК СХК КОЛХОЗ "РОДИНА"	1236	53023	428,9	8081	3638	33,4	60,8	81,9
28	Белгородская область	ВОЛОКОНОВСКИЙ	ЗАО "РУСАГРО-БОРИСОВКА"	508	17558	345,4	20358	6768	77,4	116,0	49,8
29	Краснодарский край	БРЮХОВЕЦКИЙ	СПК "НИВА КУБАНИ"	870	25908	297,8	10169	3839	42,2	67,8	60,7
30	Краснодарский край	ТИХОРЕЦКИЙ	ООО КУБАНЬАГРО-ФАСТА	1016	28300	278,4	13108	2257	61,4	74,1	20,8

Рейтинг	РЕГИОН	Район, город	Название хозяйства	В среднем за 2001-2003 гг.							
				Посевная площадь, га	Выловой сбор, т	Урожайность, ц/га	Выручка от реализованной сахарной свеклы, тыс. руб.	Прибыль от реализованной сахарной свеклы, тыс. руб.	Себестоимость реализованной сахарной свеклы, руб/ц	Цена реализованной сахарной свеклы, руб/ц	Уровень рентабельности реализованной сахарной свеклы, %
31	Белгородская область	ВОЛОКОНОВСКИЙ	ЗАО "РУСАГРО-НИВА"	558	16807	301,4	19255	7007	72,9	114,6	57,2
32	Краснодарский край	КАНЕВСКИЙ	ЗАО ПЛЕМЗАВОД "ВОЛЯ"	978	39967	408,8	7993	3065	47,3	76,8	62,2
33	Белгородская область	БЕЛГОРОДСКИЙ	ЗАО "КОЛОС"	688	16326	237,2	17688	7214	64,2	108,3	68,9
34	Краснодарский край	НОВОКУБАНСКИЙ	ЗАО "ХУТОРОК"	954	42960	450,2	8316	2197	53,4	72,6	35,9
35	Краснодарский край	БЕЛОГЛИНСКИЙ	ЗАО "КУЛЕШОВСКОЕ"	925	21844	236,1	12225	2685	56,4	72,3	28,1
36	Краснодарский край	ПАВЛОВСКИЙ	ЗАО "НОВОПЛАСТУНОВСКОЕ"	999	26789	268,2	8695	3205	45,8	72,5	58,4
37	Краснодарский край	УСТЬ-ЛАБИНСКИЙ	ЗАО А/Ф "МИР"	668	23698	354,8	7336	5102	24,3	79,7	228,4
38	Краснодарский край	КАНЕВСКИЙ	ААФ ПЛЕМЗАВОД "ПОБЕДА"	1460	48787	334,1	8299	1685	44,3	55,6	25,5
39	Курская область	КОРЕНЕВСКИЙ	ООО "АГРО-АЛЬЯНС"	517	20558	397,9	9602	3077	45,2	66,5	47,2
40	Тульская область	НОВОМОСКОВСКИЙ	СХК "ПЛЕМЗАВОД-КОЛХОЗ ИМ ЛЕНИНА"	543	16980	312,5	11484	4047	54,7	84,5	54,4
41	Краснодарский край	ТИХОРЕЦКИЙ	ЗАО ИМ С.М. КИРОВА	1137	26293	231,2	7423	2822	40,9	66,0	61,4
42	Краснодарский край	ЛЕНИНГРАДСКИЙ	ЗАО "КУБАНЬ"	754	30318	401,9	6661	2566	39,3	63,9	62,7
43	Воронежская область	БУТУРЛИНОВСКИЙ	ЗАО "ИНВЕСТАГРОПРОМКОМПЛЕКС"	891	17501	196,4	15037	2055	86,6	100,3	15,8
44	Республика Татарстан	НУРЛАТСКИЙ	ПК АГРОФИРМА "НАДЕЖДА"	610	17457	286,2	12111	2257	56,5	69,4	22,9
45	Белгородская область	РАКИТЯНСКИЙ	ЗАО "БОБРАВСКОЕ"	537	19876	370,4	8623	2240	50,5	68,2	35,1
46	Белгородская область	ГУБКИНСКИЙ	ЗАО "СКОРОДНЯНСКОЕ"	483	19502	403,5	9095	1929	81,6	103,5	26,9
47	Краснодарский край	КАВКАЗСКИЙ	АОЗТ "РАССВЕТ"	443	14997	338,8	8985	4374	41,4	80,7	94,9
48	Краснодарский край	КАНЕВСКИЙ	ЗАО ПЛЕМЗАВОД "КОЛОС"	1323	46166	349,0	6897	1344	46,4	57,7	24,2
49	Белгородская область	КОРОЧАНСКИЙ	ЗАО "РУСАГРО-ПРАВДА"	356	13017	366,0	14036	4946	74,3	114,8	54,4
50	Краснодарский край	КАНЕВСКИЙ	ЗАО "КУБАНЬ"	779	26989	346,6	6372	1618	49,1	65,8	34,0
51	Республика Татарстан	ДРОЖЖАНОВСКИЙ	АСКФХ "ЦИЛЬНА"	250	13275	531,0	10385	3555	56,9	86,5	52,1
52	Ставропольский край	НОВОАЛЕКСАНДРОВСКИЙ	СПК КОЛХОЗ "РОДИНА"	470	16175	344,4	7399	2252	49,1	70,6	43,8
53	Краснодарский край	ГУЛЬКЕВИЧСКИЙ	ЗАО "ПЛЕМЗАВОД ГУЛЬКЕВИЧСКИЙ"	648	23834	367,6	5661	1627	45,7	64,2	40,3
54	Республика Мордовия	РОМОДАНОВСКИЙ	СПК ИМ.СУВОРОВА	500	12388	247,8	9410	3464	51,7	81,8	58,3
55	Краснодарский край	НОВОКУБАНСКИЙ	ОАО КОННЫЙ ЗАВОД "ВОСХОД"	574	25786	449,2	4816	2072	44,1	77,4	75,5
56	Белгородская область	ЧЕРНЯНСКИЙ	ОАО "МАЛОТРОИЦКАЯ НИВА"	717	12709	177,3	10432	2047	70,9	88,1	24,4
57	Пензенская область	КАМЕНСКИЙ	СПК "КУРГАНОВСКИЙ"	357	12881	361,2	8226	3143	48,7	78,8	61,8
58	Белгородская область	РОВЕНЬСКИЙ	КЛХ "СОВЕТСКАЯ РОССИЯ"	517	15133	292,5	6009	2378	51,4	85,0	65,5
59	Белгородская область	РОВЕНЬСКИЙ	ЗАО "РУСАГРО-АЙДАР"	372	11014	295,8	11826	3703	73,8	107,4	45,6
60	Белгородская область	ВОЛОКОНОВСКИЙ	ЗАО "РУСАГРО-ЮТАНОВКА"	327	10436	319,5	11741	4570	68,5	112,2	63,7
61	Воронежская область	ТАЛОВСКИЙ	АРТ "РОДИНА ПЯТНИЦКОГО"	500	18614	372,3	5357	1938	51,5	80,7	56,7

Рейтинг	РЕГИОН	Район, город	Название хозяйства	В среднем за 2001-2003 гг.							
				Посевная площадь, га	Валовой сбор, т	Урожайность, ц/га	Выручка от реализованной сахарной свеклы, тыс. руб.	Прибыль от реализованной сахарной свеклы, тыс. руб.	Себестоимость реализованной сахарной свеклы, руб/ц	Цена реализованной сахарной свеклы, руб/ц	Уровень рентабельности реализованной сахарной свеклы, %
62	Республика Татарстан	БУИНСКИЙ	ПСКХ "КОММУНА"	243	10785	443,2	9009	5073	38,1	87,3	128,9
63	Пензенская область	БАШМАКОВСКИЙ	СПК "ПЕТРОВСКИЙ"	423	16893	399,1	9170	1151	69,9	79,9	14,4
64	Краснодарский край	БЕЛОГЛИНСКИЙ	СПК "БЕЛОГЛИНСКИЙ"	650	14680	225,8	7060	1627	53,9	70,0	30,0
65	Краснодарский край	ДИНСКОЙ	ОАО "ПЛЕМЗАВОД ИМ В.И. ЧАПАЕВА"	651	24042	369,1	4707	1763	51,9	82,9	59,9
66	Краснодарский край	ТИМАШЕВСКИЙ	ЗАО АФ "РУСЬ"	731	27093	370,5	4672	1540	43,1	64,3	49,2
67	Липецкая область	ЛЕБЕДЯНСКИЙ	ЗАО "РУСЬ"	317	11512	363,5	9130	2792	61,5	88,6	44,0
68	Краснодарский край	НОВОКУБАНСКИЙ	СПК "ЗАРЕЧНЫЙ"	497	17742	357,2	5852	1343	55,0	71,4	29,8
69	Карачаево-Черкесская Республика	АДЫГЕ-ХАБЛЬСКИЙ	СПК ИМ ЛЕНИНА	410	11099	270,7	9480	2287	69,4	91,5	31,8
70	Липецкая область	ДОБРИНСКИЙ	ПЕТРОВСКИЙ ГОССЕМХОЗ	837	19260	230,1	5759	1245	60,8	77,6	27,6
71	Воронежская область	БОБРОВСКИЙ	ЗАО "ХРЕНОВСКОЙ КОННЫЙ ЗАВОД"	499	15471	310,3	5356	2052	54,1	87,7	62,1
72	Белгородская область	ВЕЙДЕЛЕВСКИЙ	ЗАО ИМ КИРОВА	673	26231	389,6	7384	824	52,8	59,5	12,6
73	Курская область	МЕДВЕНСКИЙ	СПК "АМОСОВСКИЙ"	367	14951	407,7	5462	1759	58,4	86,2	47,5
74	Белгородская область	ГУБКИНСКИЙ	ЗАО "НИКАНОРОВСКОЕ"	480	12007	250,1	7604	1956	75,8	102,0	34,6
75	Республика Татарстан	НУРЛАТСКИЙ	СХК ИМЕНИ ХАФИЗОВА	587	14619	249,2	8644	1165	51,2	59,1	15,6
76	Воронежская область	АННИНСКИЙ	АРТ "ДРУЖБА"	750	18005	240,1	4531	1900	42,2	72,6	72,2
77	Воронежская область	ТЕРНОВСКИЙ	СХА ИМ МИЧУРИНА	374	15655	419,0	4993	1865	56,9	90,9	59,6
78	Краснодарский край	КУРГАНИНСКИЙ	ЗАО "КАВКАЗ"	716	16403	229,2	5652	1262	49,2	63,4	28,8
79	Краснодарский край	ПАВЛОВСКИЙ	ЗАО "РАССВЕТ"	569	19533	343,1	4551	1500	45,8	68,3	49,2
80	Краснодарский край	ЛЕНИНГРАДСКИЙ	ЗАО "ИМЕНИ ИЛЬИЧА"	653	30740	470,7	4656	1077	40,5	52,7	30,1
81	Краснодарский край	КОРЕНОВСКИЙ	ЗАО "ПОБЕДА"	481	13304	276,8	5378	2057	45,1	73,0	61,9
82	Курская область	ГЛУШКОВСКИЙ	СПК "КРАСНОЕ ЗНАМЯ"	297	14352	483,8	5653	1360	52,7	69,4	31,7
83	Курская область	КОРЕНЕВСКИЙ	СПК "БОЛЬШЕВИК"	343	13882	404,3	5819	1407	51,9	68,5	31,9
84	Воронежская область	РОССОШАНСКИЙ	ЗАО "ВОСХОД"	410	14063	343,3	5008	1886	47,7	76,5	60,4
85	Краснодарский край	ПАВЛОВСКИЙ	ЗАО "НИВА"	552	13735	249,0	6886	1243	57,5	70,2	22,0
86	Белгородская область	АЛЕКСЕЕВСКИЙ	СХК ИМ ЧАПАЕВА	350	10427	297,9	7070	2934	45,3	77,4	70,9
87	Липецкая область	ЛЕБЕДЯНСКИЙ	ЗАО "АГРОФИРМА ИМЕНИ 15 ЛЕТ ОКТЯБРЯ"	617	29367	476,2	4105	1254	35,7	51,3	44,0
88	Краснодарский край	ВЫСЕЛКОВСКИЙ	ЗАО АФ ИМ.ИЛЬИЧА	586	15425	263,2	4375	2304	58,9	124,4	111,2
89	Воронежская область	ГРИБАНОВСКИЙ	КЛХ "РОССИЯ"	546	15049	275,6	4885	1570	60,6	89,4	47,4
90	Белгородская область	РОВЕНЬСКИЙ	ЗАО "РУСАГРО-МАЯК"	307	9031	294,5	9699	3199	72,3	107,8	49,2
91	Краснодарский край	ТИХОРЕЦКИЙ	ООО "АГРОСОЮЗ"	541	11907	220,2	6710	1444	49,1	62,6	27,4
92	Липецкая область	ЧАПЛЫГИНСКИЙ	ЗАО "РАНЕНБУРГ-КОМПЛЕКС"	483	27875	576,7	5373	811	50,4	59,3	17,8
93	Республика Мордовия	АТЯШЕВСКИЙ	СХК "АЛОВСКИЙ"	296	9236	311,7	7391	3735	39,6	80,0	102,2
94	Воронежская область	ЛИСКИНСКИЙ	ОАО "МАЯК"	390	11420	292,8	6020	1735	53,4	75,0	40,5
95	Краснодарский край	ТИМАШЕВСКИЙ	ЗАО АФ "НИВА"	732	23826	325,5	4312	1055	44,6	59,1	32,4
96	Ставропольский край	КРАСНОГВАРДЕЙСКИЙ	СХК "КОЛХОЗ "РОДИНА"	686	22169	323,0	3954	1187	46,8	66,8	42,9
97	Краснодарский край	КАНЕВСКИЙ	ЗАО АФП "НИВА"	943	30998	328,6	4742	766	45,8	54,6	19,3
98	Краснодарский край	ПАВЛОВСКИЙ	ГП ОПХ КАЛИНИНА	570	19322	339,0	3556	1625	38,9	71,7	84,2
99	Краснодарский край	КУЩЕВСКИЙ	АОЗТ "МАЯК"	633	11672	184,3	5796	1350	47,4	61,7	30,4
100	Тульская область	КУРКИНСКИЙ	СХК "ЗНАМЕНСКИЙ"	487	13865	284,9	6641	854	59,6	68,4	14,8

Рейтинг 100 наиболее крупных и эффективных предприятий по производству картофеля в России (2001–2003 гг.)

Ранг	РЕГИОН	Район, город	Название хозяйства	В среднем за 2001-2003 гг.							
				Посевная площадь, га	Валовой сбор, т	Урожайность, ц/га	Выручка от реализованного картофеля, тыс. руб.	Прибыль от реализованного картофеля, тыс. руб.	Себестоимость реализованного картофеля, руб/ц	Цена реализованного картофеля, руб/ц	Уровень рентабельности реализованного картофеля, %
1	Тюменская область	УПОРОВСКИЙ	ООО "АГРОФИРМА КРИММ"	608	19535	321,1	41829	20742	201,9	400,6	98,4
2	Тульская область	ЩЕКИНСКИЙ	КЛХ "НОВАЯ ЖИЗНЬ"	213	8596	403,0	25485	14268	165,2	375,4	127,2
3	Челябинская область	КРАСНОАРМЕЙСКИЙ	ОАО СЕЛЬХОЗПРЕДПРИЯТИЕ "КРАСНОАРМЕЙСКОЕ"	310	8754	282,4	23831	12205	203,9	418,0	105,0
4	Самарская область	СЫЗРАНСКИЙ	ООО "ВЕГА"	182	8182	450,4	23398	10974	253,0	476,4	88,3
5	Московская область	СТУПИНСКИЙ	ЗАО "ГОРОДИЩЕ"	337	8946	265,7	30893	5859	317,9	392,3	23,4
6	Брянская область	СТАРОДУБСКИЙ	СПК "КРАСНЫЙ ОКТЯБРЬ"	350	12098	345,7	20548	6199	204,2	292,4	43,2
7	Тюменская область	ТЮМЕНСКИЙ	ЗАО ФИРМА "ЛУКОЙЛ-КАСКАРА"	530	10150	191,5	23278	5746	277,6	368,6	32,8
8	Вологодская область	СОКОЛЬСКИЙ	ОАО "ВОЛОГОДСКИЙ КАРТОФЕЛЬ"	708	11084	156,5	19162	6208	205,7	304,3	47,9
9	Московская область	КАШИРСКИЙ	ЗАО "РУССКОЕ ПОЛЕ"	335	6262	187,1	22106	6699	308,3	442,4	43,5
10	Самарская область	СТАВРОПОЛЬСКИЙ	СЗАО "ЛУНАЧАРСК"	284	7399	260,8	19164	6879	212,9	332,1	56,0
11	Сахалинская область	АНИВСКИЙ	ГУП "КОМСОМОЛЕЦ"	333	7995	239,8	16509	7409	354,3	642,8	81,4
12	Московская область	ЗАРАЙСКИЙ	ЗАО "МАКЕЕВО"	273	6456	236,2	19818	6375	289,0	426,0	47,4
13	Московская область	ЗАРАЙСКИЙ	ЗАО "АВДЕЕВСКОЕ"	243	5267	217,1	16958	6731	256,8	425,8	65,8
14	Самарская область	БЕЗЕНЧУКСКИЙ	МУП СВХ "ОЛЫГИНСКИЙ"	257	5650	220,1	12599	8112	110,3	309,6	180,8
15	Ленинградская область	ЛУЖСКИЙ	ЗАО ПЛЕМЗАВОД "РАПТИ"	220	5764	262,0	16252	5059	285,8	415,1	45,2
16	Оренбургская область	ОРЕНБУРГСКИЙ	ООО "АГРОФИРМА "ПРОМЫШЛЕННАЯ"	200	4181	209,1	17883	9939	229,2	515,9	125,1
17	Свердловская область	БЕЛОЯРСКИЙ	ЗАО АПК "БЕЛОРЕЧЕНСКИЙ"	242	5151	213,2	20783	4556	390,6	500,3	28,1
18	Самарская область	СТАВРОПОЛЬСКИЙ	СХПК "БЕЛОЗЕРКИ"	267	5859	219,7	10578	6411	116,1	294,7	153,8
19	Ленинградская область	ГАТЧИНСКИЙ	СХК "КРАСНОГВАРДЕЙСКИЙ"	282	5473	194,3	13941	5360	305,9	496,9	62,5
20	Иркутская область	УСОЛЬСКИЙ	ОАО "БЕЛОРЕЧЕНСКОЕ"	203	6090	299,5	14236	4541	276,7	406,3	46,8
21	Пензенская область	ВАДИНСКИЙ	ООО АПО "СПАССКОЕ"	223	3433	154,0	21663	8467	572,4	939,7	64,2
22	Кемеровская область	КЕМЕРОВСКИЙ	ЗАО "БЕРЕГОВОЙ"	260	6863	264,0	16466	3502	291,9	370,7	27,0
23	Ленинградская область	ГАТЧИНСКИЙ	ГУЧ ОПХ "СУЙДА"	227	4950	218,0	12855	4952	388,9	632,6	62,7
24	Челябинская область	АГАПОВСКИЙ	ЗАО "НАРОВЧАТСКОЕ"	170	3973	233,7	12679	7130	213,1	486,8	128,5
25	Омская область	ОМСКИЙ	СПК "ТЕПЛИЧНЫЙ"	463	9667	208,6	13367	3301	187,7	249,2	32,8
26	Тюменская область	ТЮМЕНСКИЙ	СПК "ЕМБАЕВСКИЙ"	190	5298	278,9	9702	4959	178,9	365,9	104,5
27	Тульская область	ЧЕРНСКИЙ	СХК ИМ М ГОРЬКОГО	253	4740	187,1	10469	5553	196,8	419,1	113,0
28	Камчатская область	ЕЛИЗОВСКИЙ	ООО СХП "ОВОЩЕВОД"	292	3602	123,5	18540	4837	568,4	769,1	35,3

Ранг	РЕГИОН	Район, город	Название хозяйства	В среднем за 2001-2003 гг.							
				Посевная площадь, га	Валовой сбор, т	Урожайность, ц/га	Выручка от реализованного картофеля, тыс. руб.	Прибыль от реализованного картофеля, тыс. руб.	Себестоимость реализованного картофеля, руб/ц	Цена реализованного картофеля, руб/ц	Уровень рентабельности реализованного картофеля, %
29	Республика Карелия	МЕДВЕЖЬЕГОРСКИЙ	ГУП "СОВХОЗ ТОЛВУЙСКИЙ"	163	3698	226,9	11050	6418	194,5	463,9	138,5
30	Московская область	ЗАРАЙСКИЙ	ЗАО "ЗАРАЙСКОЕ"	263	4500	170,9	11144	4538	249,9	421,5	68,7
31	Владимирская область	МЕЛЕНКОВСКИЙ	СХК "ДМИТРИЕВЫ ГОРЫ"	451	5034	111,5	15018	3434	404,1	523,9	29,6
32	Свердловская область	КРАСНОУФИМСКИЙ	ЗАО "ТАВРА"	313	5747	183,8	7936	5118	104,4	294,1	181,6
33	Ленинградская область	ВОЛОСОВСКИЙ	ЗАО "ГОМОНТОВО"	181	4517	249,1	9264	4576	202,5	400,1	97,6
34	Московская область	РАМЕНСКИЙ	ЗАО "ПОДМОСКОВНОЕ"	207	4198	203,1	15047	3857	361,1	485,5	34,5
35	Курганская область	КЕТОВСКИЙ	ЗАО "КАРТОФЕЛЬ"	253	4268	168,5	8752	5314	126,3	321,6	154,6
36	Республика Башкортостан	МЕЛЕУЗОВСКИЙ	СПК КЛХ ИМ САЛАВАТА	273	3978	145,5	12623	4346	316,2	482,3	52,5
37	Нижегородская область	ГОРОДЕЦКИЙ	ОЭПХ "ЗАРЕЧНОЕ" НИИСХ	250	4254	170,2	8441	4665	184,9	413,4	123,6
38	Ленинградская область	КИНГИСЕППСКИЙ	ЗАО ПЛЕМЕННОЙ ЗАВОД "АГРО-БАЛТ"	163	3668	224,6	12339	3859	327,8	476,9	45,5
39	Кемеровская область	КРАПИВИНСКИЙ	СВХ "ШЕВЕЛЕВСКИЙ"	250	4817	192,7	8159	3919	123,4	237,5	92,4
40	Самарская область	БЕЗЕНЧУКСКИЙ	СПК "ИСКРА"	128	3249	253,8	9707	5928	161,1	414,0	156,9
41	Ленинградская область	ВОЛОСОВСКИЙ	ЗАО "ОКТАБРЬСКИЙ"	232	4306	185,9	8071	4100	200,7	407,9	103,2
42	Вологодская область	ВОЛОГОДСКИЙ	СХПК "ПЛЕМЗАВОД МАЙСКИЙ"	214	4075	190,7	8938	3682	269,3	458,0	70,1
43	Омская область	ОМСКИЙ	СПК "ПУШКИНСКИЙ"	273	5037	184,3	7491	3583	146,4	280,7	91,7
44	Московская область	ДМИТРОВСКИЙ	ОАО "АГРОФИРМА "РОГАЧЕВО"	230	3279	142,6	10598	4466	335,2	579,4	72,8
45	Ленинградская область	ГАТЧИНСКИЙ	СХК "ПЛЕМЕННОЕ ХОЗЯЙСТВО ПЛАМЯ"	400	7875	196,9	8805	2287	296,7	400,8	35,1
46	Ленинградская область	ТОСНЕНСКИЙ	ЗАО "АГРОТЕХНИКА"	250	3704	148,2	15277	2607	370,4	446,7	20,6
47	Брянская область	КЛИНЦОВСКИЙ	КЛХ "ПРОГРЕСС"	203	4505	221,6	7103	3937	117,0	262,5	124,4
48	Московская область	ДМИТРОВСКИЙ	ЗАО "КУЛИКОВО"	127	3398	268,3	9226	4260	238,8	443,6	85,8
49	Московская область	КАШИРСКИЙ	ОАО "АГРОСЕРВИС"	167	2863	171,8	11348	4798	331,1	573,6	73,3
50	Чувашская Республика	МОРГАУШСКИЙ	ГУП "ОПХ "УДАРНИК"	274	2875	104,8	9001	6055	184,8	564,8	205,6
51	Московская область	КОЛОМЕНСКИЙ	СЗАО "СЕРГИЕВСКОЕ"	333	5647	169,7	14963	1731	375,6	424,7	13,1
52	Ленинградская область	ТОСНЕНСКИЙ	ЗАО "ЛЮБАНЬ"	250	4265	170,6	8832	2652	281,6	402,5	42,9
53	Республика Татарстан	КУКМОРСКИЙ	СХПК "ИМЕНИ ВАХИТОВА"	131	3785	289,7	6453	4593	128,3	445,1	246,9
54	Калужская область	ПЕРЕМЫШЛЬСКИЙ	КОЛХОЗ "МАЯК"	300	3478	115,9	8641	3813	227,9	407,8	79,0
55	Челябинская область	Челябинск	ООО СОВХОЗ "КАШТАКСКИЙ"	312	4783	153,5	8014	2505	236,2	343,5	45,5
56	Волгоградская область	ГОРОДИЩЕНСКИЙ	ГУП "ОПХ "ОРОШАЕМОЕ"	185	3067	165,8	14039	2954	396,0	501,6	26,6
57	Нижегородская область	ГОРОДЕЦКИЙ	КЛХ "КРАСНЫЙ МАЯК"	190	3670	193,1	6099	4262	121,1	402,2	232,1
58	Ленинградская область	ВОЛОСОВСКИЙ	ЗАО "ТРУД"	203	4181	205,6	9653	1953	331,5	415,5	25,4

Ранг	РЕГИОН	Район, город	Название хозяйства	В среднем за 2001-2003 гг.							
				Посевная площадь, га	Валовой сбор, т	Урожайность, ц/га	Выручка от реализованного картофеля, тыс. руб.	Прибыль от реализованного картофеля, тыс. руб.	Себестоимость реализованного картофеля, руб/ц	Цена реализованного картофеля, руб/ц	Уровень рентабельности реализованного картофеля, %
59	Московская область	КОЛОМЕНСКИЙ	СЗАО "ПРОВОДНИК"	242	4346	179,8	13452	1536	451,5	509,7	12,9
60	Свердловская область	Первоуральск	СПК "БИТИМСКИЙ"	216	3318	153,6	7840	3104	335,6	555,6	65,5
61	Волгоградская область	НИКОЛАЕВСКИЙ	ГУП "ОПХ "РОССИЯ"	167	3000	180,0	8563	2793	275,3	408,6	48,4
62	Ленинградская область	ВОЛОСОВСКИЙ	ГП "КАЛОЖИЦЫ"	107	2614	245,0	7303	4265	265,2	637,6	140,4
63	Ярославская область	ЯРОСЛАВСКИЙ	ЗАО "АГРОФИРМА "ПАХМА"	151	2697	178,6	7292	4154	221,3	514,2	132,4
64	Кемеровская область	БЕЛОВСКИЙ	КЛХ ИМЕНИ ИЛЬИЧА	194	3340	172,2	5800	3930	83,9	260,1	210,2
65	Ярославская область	ЯРОСЛАВСКИЙ	СХК "РОДИНА"	93	2733	292,9	7052	4129	202,6	488,7	141,3
66	Тверская область	КАШИНСКИЙ	СХК "КРАСНАЯ ЗВЕЗДА"	190	3660	192,6	6209	2647	214,9	374,5	74,3
67	Московская область	КАШИРСКИЙ	ТОО "КАШИРСКОЕ"	167	3025	181,5	8471	2333	246,7	340,5	38,0
68	Московская область	ДМИТРОВСКИЙ	ЗАО "АГРОФИРМА "БУНЯТИНО"	163	3236	198,1	9296	1929	364,0	459,4	26,2
69	Ленинградская область	ВОЛОСОВСКИЙ	ЗАО "ПЗ "РАБИТИЦЫ"	180	3412	189,6	7095	2254	316,9	464,5	46,6
70	Удмуртская Республика	ВАВОЖСКИЙ	КООПЕРАТИВ "КОЛХОЗ "КОЛОС"	187	3505	187,7	5053	3776	80,3	317,9	295,7
71	Сахалинская область	АНИВСКИЙ	ГУСП СОВХОЗ "ЮЖНО-САХАЛИНСКИЙ"	207	4249	205,6	6451	1662	505,9	681,4	34,7
72	Ленинградская область	ВСЕВОЛОЖСКИЙ	СПК "ПРИГОРОДНЫЙ"	137	2299	168,2	8615	3402	354,4	585,7	65,3
73	Свердловская область	СЫСЕРТСКИЙ	КЛХ ИМ Я М СВЕРДЛОВА	317	3870	122,2	5870	1981	215,4	325,2	50,9
74	Московская область	ДМИТРОВСКИЙ	ГУЧ СОВХОЗ-КОЛЛЕДЖ "ЯХРОМСКИЙ"	213	3813	178,7	8342	1323	288,3	342,7	18,8
75	Тульская область	КИМОВСКИЙ	СХК "КУДАШЕВО"	84	2464	293,3	5982	4396	77,9	293,9	277,2
76	Иркутская область	УСОЛЬСКИЙ	ЗАО "ЖЕЛЕЗНОДОРОЖНИК"	173	3558	205,3	6193	1916	182,5	264,3	44,8
77	Ленинградская область	ЛУЖСКИЙ	ЗАО "НОВОЕ ВРЕМЯ"	157	2753	175,7	5455	3140	142,9	336,7	135,6
78	Сахалинская область	КОРСАКОВСКИЙ	ГУСП СОВХОЗ "КОРСАКОВСКИЙ"	140	2383	170,2	6331	3033	395,2	758,5	91,9
79	Московская область	ПУШКИНСКИЙ	ЗАО "ЗЕЛЕНГРАДСКОЕ"	177	2537	143,6	6745	2361	352,1	541,8	53,9
80	Томская область	ТОМСКИЙ	АОЗТ "ТОМЬ"	173	3591	207,2	8348	1204	311,1	363,6	16,9
81	Калужская область	ХВАСЛОВИЧСКИЙ	СПК ИМ КАРЛА МАРКСА	175	2803	160,2	4889	3350	88,1	280,0	217,7
82	Рязанская область	КАСИМОВСКИЙ	КЛХ ИМ ЛЕНИНА	287	3308	115,1	6122	1836	232,6	332,3	42,8
83	Нижегородская область	ГОРОДЕЦКИЙ	СПК ИМ КУЙБЫШЕВА	170	3195	187,9	4565	2830	140,0	368,5	163,2
84	Липецкая область	ЕЛЕЦКИЙ	ГУП ЕЛЕЦКАЯ ОПЫТНАЯ СТАНЦИЯ РОССЕЛЬХОЗАКАДЕМИИ	200	3161	158,0	6808	1547	413,4	534,9	29,4
85	Сахалинская область	ДОЛИНСКИЙ	СПК "СОКОЛОВСКИЙ"	203	3093	152,1	5023	2423	343,6	664,0	93,2
86	Свердловская область	БЕЛОЯРСКИЙ	СПК "ХРОМЦОВО"	200	2605	130,2	5706	2767	239,7	465,4	94,1
87	Орловская область	СВЕРДЛОВСКИЙ	ЗАО "КУРАКИНСКОЕ"	103	2068	200,1	6433	3590	168,6	381,6	126,3
88	Красноярский край	ШУШЕНСКИЙ	ЗАО "СИБИРЬ"	243	5021	206,3	3711	2271	75,1	193,5	157,7

Ранг	РЕГИОН	Район, город	Название хозяйства	В среднем за 2001-2003 гг.							
				Посевная площадь, га	Валовой сбор, т	Урожайность, ц/га	Выручка от реализованного картофеля, тыс. руб.	Прибыль от реализованного картофеля, тыс. руб.	Себестоимость реализованного картофеля, руб/ц	Цена реализованного картофеля, руб/ц	Уровень рентабельности реализованного картофеля, %
89	Владимирская область	СОБИНСКИЙ	СХК "СТАВРОВСКИЙ"	227	2660	117,4	5436	2448	158,1	287,6	81,9
90	Калининградская область	ГУРЬЕВСКИЙ	ЗАО "СХП "МЕЛЬНИКОВО"	147	2741	186,9	5857	1996	208,5	316,2	51,7
91	Ленинградская область	ЛУЖСКИЙ	ООО "ШЕРЕМЕТЬЕВО"	121	2130	176,5	6224	2696	247,3	436,3	76,4
92	Новосибирская область	НОВОСИБИРСКИЙ	ЗАО "ПРИОБСКОЕ"	73	2317	316,0	5640	2808	147,3	293,4	99,2
93	Свердловская область	КРАСНОУФИМСКИЙ	ГУЧ СОВХОЗ-КОЛЛЕДЖ	176	2525	143,8	5070	2337	185,5	344,1	85,5
94	Ленинградская область	ВСЕВОЛОЖСКИЙ	ЗАО "ВСЕВОЛОЖСКОЕ"	120	2097	174,7	6670	2067	348,2	504,5	44,9
95	Челябинская область	АРГАЯШСКИЙ	ЗАО "АРГАЗИНСКОЕ"	120	2169	180,7	5246	3003	158,4	370,4	133,9
96	Тверская область	ТОРЖОКСКИЙ	СХК КЛХ "МИР"	220	2832	128,7	4135	2385	186,2	440,0	136,3
97	Республика Карелия	ОЛОНЕЦКИЙ	ГУП "ПЛЕМЕННОЕ ХОЗЯЙСТВО "ИЛЬИНСКОЕ"	125	2569	205,5	4812	2128	222,9	399,5	79,3
98	Кировская область	СЛОБОДСКОЙ	СХК "ИМ ЛЕНИНА"	257	2713	105,4	4164	2581	153,6	403,9	163,0
99	Чувашская Республика	БАТЫРЕВСКИЙ	ОАО "АГРОФИРМА ИМЕНИ ЛЕНИНА"	109	2315	212,4	4580	3005	111,7	324,8	190,7
100	Оренбургская область	ОРЕНБУРГСКИЙ	ООО "СЕЛЬСКОХОЗЯЙСТВЕННАЯ АГРОФИРМА"	188	2313	122,8	8230	1409	351,7	424,4	20,7

Рейтинг 100 наиболее крупных и эффективных предприятий по производству овощей открытого грунта в России (2001–2003 гг.)

Ранг	РЕГИОН	Район, город	Название хозяйства	В среднем за 2001-2003 гг.							
				Посевная площадь, га	Валовой сбор, т	Урожайность, ц/га	Выручка от реализации овощей, тыс. руб.	Прибыль от реализации овощей, тыс. руб.	Себестоимость реализованных овощей руб/ц	Цена реализованных овощей, руб/ц	Уровень рентабельности реализованных овощей, %
1	Московская область	СЕРПУХОВСКИЙ	ЗАО "ДАШКОВКА"	549	20113	366,4	67543	22102	249,6	371,0	48,6
2	Московская область	КОЛОМЕНСКИЙ	СЗАО "СЕРГИЕВСКОЕ"	415	19476	468,9	57767	21414	259,3	412,0	58,9
3	Ленинградская область	ТОСНЕНСКИЙ	ЗАО "ПЛЕМХОЗ ИМЕНИ ТЕЛЬМАНА"	376	14194	377,8	50473	20090	279,7	464,7	66,1
4	Московская область	ОЗЕРСКИЙ	ЗАО "ОЗЕРЫ"	305	14707	481,7	41564	18172	169,3	300,8	77,7
5	Ленинградская область	ТОСНЕНСКИЙ	СХК ПЛЕМЗАВОД "ДЕТСКОСЕЛЬСКИЙ"	299	13530	452,0	42963	19207	244,9	442,9	80,9
6	Ленинградская область	ВСЕВОЛОЖСКИЙ	ЗАО "ПЛЕМЕННОЙ ЗАВОД ПРИНЕВСКОЕ"	290	13485	465,0	49600	15491	240,0	349,1	45,4
7	Волгоградская область	ГОРОДИЩЕНСКИЙ	ФГУСП "ПЛЕМЗАВОД "КУЗЬМИЧЕВСКИЙ"	343	11472	334,1	47174	24253	233,6	480,8	105,8
8	Московская область	ЛУХОВИЦКИЙ	ГУП "ПНО ПОЙМА"	236	13565	575,6	39341	16188	166,2	282,4	69,9
9	Московская область	ДМИТРОВСКИЙ	ЗАО "АГРОФИРМА "БУНЯТИНО"	374	13346	356,8	45186	15535	279,3	425,6	52,4
10	Республика Татарстан (Татарстан)	ЛАНШЕВСКИЙ	ОАО "НАРМОНКА"	510	17769	348,4	33507	10969	210,7	313,3	48,7
11	Республика Татарстан (Татарстан)	ТУКАЕВСКИЙ	ОАО "ВОРОШИЛОВСКИЙ"	535	18399	343,9	37643	7350	263,0	326,8	24,3
12	Кемеровская область	КЕМЕРОВСКИЙ	ЗАО "БЕРЕГОВОЙ"	215	13458	625,0	36989	8307	351,5	453,3	29,0
13	Московская область	СТУПИНСКИЙ	ЗАО "ГОРОДИЩЕ"	222	11200	503,8	33601	14736	169,5	302,0	78,1
14	Московская область	ДМИТРОВСКИЙ	ГУЧ СОВХОЗ-КОЛЛЕДЖ "ЯХРОМСКИЙ"	412	12803	310,8	29943	10517	198,4	305,9	54,1
15	Кировская область	КИРОВО-ЧЕПЕЦКИЙ	ЗАО АГРОКОМБИНАТ ПЛЕМЗАВОД "КРАСНОГОРСКИЙ"	360	10972	304,5	36465	9738	380,8	519,5	36,4
16	Тюменская область	ТЮМЕНСКИЙ	ЗАО ФИРМА "ЛУКОЙЛ-КАСКАРА"	447	14743	330,1	31927	5501	287,8	347,7	20,8
17	Свердловская область	БЕЛОЯРСКИЙ	ЗАО АПК "БЕЛОРЕЧЕНСКИЙ"	214	7629	356,5	32557	11130	348,9	530,2	51,9
18	Московская область	КАШИРСКИЙ	ТОО "КАШИРСКОЕ"	246	11918	485,1	26381	7798	181,9	258,3	42,0
19	Тюменская область	УПОРОВСКИЙ	ООО "АГРОФИРМА КРИММ"	297	11845	398,4	27673	6673	308,2	406,2	31,8
20	Московская область	ЛУХОВИЦКИЙ	ПК "ПРИОКСКИЙ"	178	10631	596,1	30316	6980	219,3	284,9	29,9
21	Московская область	ДМИТРОВСКИЙ	ЗАО "КУЛИКОВО"	383	11153	290,9	24294	9701	195,9	326,1	66,5
22	Московская область	ДМИТРОВСКИЙ	ОАО "ДМИТРОВСКОЕ"	413	11483	277,8	26905	5944	246,0	315,8	28,4
23	Омская область	ОМСКИЙ	СПК "ТЕПЛИЧНЫЙ"	319	14153	443,2	20910	5818	150,8	209,0	38,5
24	Новосибирская область	НОВОСИБИРСКИЙ	ЗАО "ПРИОБСКОЕ"	101	7409	731,1	24417	13664	143,6	326,1	127,1
25	Ленинградская область	ТОСНЕНСКИЙ	СХК "ШУШАРЫ"	335	10127	302,3	21066	7434	240,0	370,8	54,5
26	Ленинградская область	ВСЕВОЛОЖСКИЙ	ЗАО "ВСЕВОЛОЖСКОЕ"	274	9935	363,0	27660	4668	297,2	357,6	20,3
27	Тверская область	КАЛИНИНСКИЙ	ЗАО "КАЛИНИНСКОЕ"	343	11405	332,2	18844	4960	212,6	288,6	35,7
28	Ростовская область	НЕКЛИНОВСКИЙ	СПК "ПРОГРЕСС"	361	7489	207,5	19660	6469	241,6	360,0	49,0
29	Тюменская область	ТЮМЕНСКИЙ	СПК "ЕМБАЕВСКИЙ"	262	10202	389,9	19891	4022	258,0	323,3	25,3
30	Московская область	КОЛОМЕНСКИЙ	ЗАО "АКАТЬЕВСКИЙ"	156	6387	410,3	15503	6462	182,3	312,6	71,5
31	Калужская область	ФЕРЗИКОВСКИЙ	СВХ ИМ К Э ЦИОЛКОВСКОГО	377	8916	236,5	21230	3252	228,3	269,6	18,1
32	Ленинградская область	ЛОМОНОСОВСКИЙ	ЗАО "ПОБЕДА"	218	6896	315,8	16855	4427	249,1	337,8	35,6

Ранг	РЕГИОН	Район, город	Название хозяйства	В среднем за 2001-2003 гг.							
				Посевная площадь, га	Валовой сбор, т	Урожайность, ц/га	Выручка от реализации овощей, тыс. руб.	Прибыль от реализации овощей, тыс. руб.	Себестоимость реализованных овощей руб/ц	Цена реализованных овощей, руб/ц	Уровень рентабельности реализованных овощей, %
33	Свердловская область	Первоуральск	ПК "ПЕРВОУРАЛЬСКИЙ"	173	5318	307,4	14257	4161	285,1	402,6	41,2
34	Республика Башкортостан	УФИМСКИЙ	ГУСП СВХ "АЛЕКСЕЕВСКИЙ"	91	4430	485,1	12865	6471	256,1	515,4	101,2
35	Камчатская область	ЕЛИЗОВСКИЙ	ООО СХП "ОВОЩЕВОД"	123	3377	273,8	26470	7954	810,4	1158,6	43,0
36	Челябинская область	АГАПОВСКИЙ	ЗАО "ПЕРВОМАЙСКОЕ"	190	4878	256,7	12817	4603	174,6	272,4	56,0
37	Ленинградская область	ВСЕВОЛОЖСКИЙ	ЗАО "РУЧЬИ"	183	6937	378,4	13829	2915	236,5	299,7	26,7
38	Челябинская область	КРАСНОАРМЕЙСКИЙ	ОАО СЕЛЬХОЗПРЕДПРИЯТИЕ "КРАСНОАРМЕЙСКОЕ"	95	4172	437,6	12638	5233	240,3	410,0	70,7
39	Республика Марий Эл	МЕДВЕДЕВСКИЙ	ГУП "ОВОЩЕВОД"	272	7202	264,8	14275	2417	192,3	231,5	20,4
40	Оренбургская область	ОРЕНБУРГСКИЙ	ООО "АГРОФИРМА "ПРОМЫШЛЕННАЯ"	112	3053	271,8	14931	11519	151,6	663,4	337,6
41	Сахалинская область	АНИВСКИЙ	ГУСП "СОВХОЗ "ТЕПЛИЧНЫЙ"	93	3431	369,3	17779	6459	393,1	617,4	57,1
42	Брянская область	БРЯНСКИЙ	СХПК АГРОФИРМА "КУЛЬТУРА"	149	5057	340,2	11430	3482	287,5	413,5	43,8
43	Иркутская область	УСОЛЬСКИЙ	ОАО "БЕЛОРЕЧЕНСКОЕ"	215	3704	172,0	13278	4628	382,1	586,5	53,5
44	Сахалинская область	АНИВСКИЙ	ГУП "КОМСОМОЛЕЦ"	107	4276	400,9	9070	4168	337,2	623,9	85,0
45	Новосибирская область	НОВОСИБИРСКИЙ	ЗАО С/Х ПРЕДПРИЯТИЕ "ЯРКОВСКОЕ"	86	5094	592,3	9039	3654	127,6	214,2	67,9
46	Самарская область	СЫЗРАНСКИЙ	ООО "ВЕГА"	79	4271	538,4	7952	4737	120,7	298,5	147,4
47	Краснодарский край	КАНЕВСКИЙ	ААФ ПЛЕМЗАВОД "ПОБЕДА"	197	4144	210,4	8214	4618	203,2	464,0	128,4
48	Кемеровская область	БЕЛОВСКИЙ	АРТ.(К-З) "ВИШНЕВСКИЙ"	94	4181	443,2	9892	3318	205,2	308,8	50,5
49	Республика Мордовия	РУЗАЕВСКИЙ	ГУП РМ "ТЕПЛИЧНОЕ"	106	4274	403,2	10240	3010	271,2	384,1	41,6
50	Республика Татарстан (Татарстан)	БУГУЛЬМИНСКИЙ	СВХ "КАРАБАШСКИЙ"	214	5341	250,0	7741	2984	168,8	274,6	62,7
51	Краснодарский край	ТИМАШЕВСКИЙ	ЗАО АФ "РУСЬ"	276	3786	137,3	9161	3860	117,7	203,5	72,8
52	Иркутская область	ИРКУТСКИЙ	МСХП "ТЕПЛИЧНОЕ"	142	3604	253,5	11846	3104	268,6	364,0	35,5
53	Пермская область	ПЕРМСКИЙ	СПК "ТРУЖЕНИК"	143	3370	235,7	10015	4008	215,0	358,4	66,7
54	Свердловская область	Екатеринбург	СПК "СВЕРДЛОВСКИЙ"	191	5104	266,7	10852	1724	281,8	335,1	18,9
55	Ленинградская область	ВСЕВОЛОЖСКИЙ	СПК "ПРИГОРОДНЫЙ"	166	4531	272,4	10356	1937	274,2	337,3	23,0
56	Краснодарский край	НОВОКУБАНСКИЙ	СХК "ВОСТОК"	302	5119	169,7	5752	3723	108,8	308,6	183,6
57	Республика Татарстан (Татарстан)	ЗЕЛЕНОДОЛЬСКИЙ	ООО "УРАЗЛА"	188	5852	310,7	5959	3243	90,7	199,1	119,4
58	Томская область	ТОМСКИЙ	АОЗТ "ТОМЬ"	143	4515	316,4	11110	1649	275,1	323,0	17,4
59	Республика Карелия	ПРИОНЕЖСКИЙ	ОАО "АГРОКОМПЛЕКС ИМ.В.М.ЗАЙЦЕВА"	115	3499	304,3	8890	2707	306,6	440,8	43,8
60	Московская область	РАМЕНСКИЙ	ЗАО "ПХ "ЧУЛКОВСКОЕ"	139	5098	367,6	13280	1332	359,4	399,4	11,1
61	Московская область	ОЗЕРСКИЙ	ОАО "АГРОФИРМА СОСНОВКА"	114	3450	303,5	8953	2485	222,7	308,2	38,4
62	Свердловская область	Екатеринбург	ЗАО "ТЕПЛИЧНОЕ"	116	3921	338,0	9284	1760	283,5	349,8	23,4
63	Нижегородская область	БОГОРОДСКИЙ	СПК "БУРЕВЕСТНИК"	143	3870	270,0	6567	3114	121,1	230,4	90,2
64	Московская область	ЛЕНИНСКИЙ	ЗАО "СОВХОЗ ИМЕНИ ЛЕНИНА"	52	2612	505,5	8122	3699	254,1	466,7	83,6

Ранг	РЕГИОН	Район, город	Название хозяйства	В среднем за 2001-2003 гг.							
				Посевная площадь, га	Валовой сбор, т	Урожайность, ц/га	Выручка от реализации овощей, тыс. руб.	Прибыль от реализации овощей, тыс. руб.	Себестоимость реализованных овощей руб/ц	Цена реализованных овощей, руб/ц	Уровень рентабельности реализованных овощей, %
65	Тамбовская область	ТАМБОВСКИЙ	СХПК "ЦНА"	257	5862	227,8	7664	1488	119,1	147,8	24,1
66	Самарская область	ВОЛЖСКИЙ	ЗАО СХП "ЧЕРНОВСКИЙ"	108	3551	327,7	7517	2311	250,7	362,0	44,4
67	Ульяновская область	УЛЬЯНОВСКИЙ	ГУП "СТАРОМАЙНСКИЙ"	108	3652	338,1	9840	1667	219,5	264,3	20,4
68	Московская область	КЛИНСКИЙ	АРТ "ДИНАМО"	157	3831	244,5	7656	1966	290,2	390,5	34,5
69	Саратовская область	ЭНГЕЛЬССКИЙ	ЗАО "ЭНГЕЛЬССКОЕ"	197	4048	205,8	8975	1609	218,2	265,8	21,8
70	Краснодарский край	КАНЕВСКИЙ	ЗАО ПЛЕМЗАВОД "ВОЛЯ"	142	2661	187,8	7140	3930	198,3	441,1	122,5
71	Нижегородская область	АРЗАМАССКИЙ	ОАО "ШАТОВСКОЕ"	183	3339	182,8	7187	2483	222,5	339,9	52,8
72	Ставропольский край	ПРЕДГОРНЫЙ	ЗАО "ВИНСАДСКОЕ"	169	3156	186,8	7909	2276	204,3	286,8	40,4
73	Ростовская область	ВЕСЕЛОВСКИЙ	ЗАО "НИВА"	150	3227	215,6	5987	2934	137,2	269,0	96,1
74	Республика Татарстан (Татарстан)	ВЫСОКОГОРСКИЙ	ПСХК "ИДЕЛЬ"	200	6674	333,7	5517	1595	145,2	204,2	40,7
75	Вологодская область	ВОЛОГОДСКИЙ	СХПК "ПЛЕМЗАВОД МАЙСКИЙ"	56	2355	418,1	6962	3061	234,6	418,8	78,5
76	Нижегородская область	КСТОВСКИЙ	СХК "ЖДАНОВСКИЙ"	367	6601	180,0	9183	772	180,7	197,3	9,2
77	Владимирская область	СОБИНСКИЙ	СХК "СТАВРОВСКИЙ"	194	3275	168,8	7835	1604	220,4	277,1	25,7
78	Челябинская область	СОСНОВСКИЙ	СХПК "КРАСНОЕ ПОЛЕ"	100	2687	267,8	6981	2037	225,8	318,9	41,2
79	Курганская область	КЕТОВСКИЙ	ЗАО "КАРТОФЕЛЬ"	86	2950	341,7	6417	2150	166,3	250,1	50,4
80	Нижегородская область	БОГОРОДСКИЙ	ОАО "ЛАКША"	130	3975	305,8	6706	1412	171,7	217,5	26,7
81	Нижегородская область	БОГОРОДСКИЙ	ОАО "КАМЕНСКОЕ"	157	2451	156,4	7666	1957	242,1	325,1	34,3
82	Вологодская область	ВОЛОГОДСКИЙ	СХК КОЛХОЗ "ФЕТИНИНО"	60	2013	335,6	6885	3249	235,2	445,4	89,4
83	Тульская область	ЩЕКИНСКИЙ	КЛХ "НОВАЯ ЖИЗНЬ"	46	3307	713,8	5536	2102	121,5	195,8	61,2
84	Красноярский край	СУХОБУЗИМСКИЙ	ОАО "ПЛЕМЗАВОД ТАЕЖНЫЙ"	105	5540	527,6	14060	559	292,7	304,8	4,1
85	Ленинградская область	ВСЕВОЛОЖСКИЙ	АРТ КОЛХОЗ "ЯНИНО"	158	3652	230,7	7693	1053	282,2	326,9	15,9
86	Тамбовская область	ТАМБОВСКИЙ	КЛХ ИМ ЛЕНИНА	100	3026	302,6	4695	2621	103,4	234,1	126,4
87	Краснодарский край	БРЮХОВЕЦКИЙ	АОЗТ "ПОБЕДА"	105	2347	223,5	5862	2524	193,1	339,1	75,6
88	Алтайский край	ПЕРВОМАЙСКИЙ	СХК "ВЕЛИЖАНОВСКИЙ"	95	3247	341,8	6759	1467	209,2	267,2	27,7
89	Республика Карелия	ОЛОНЕЦКИЙ	ГУП СОВХОЗ "АГРАРНЫЙ"	83	2569	309,6	6040	1941	198,2	292,1	47,3
90	Краснодарский край	КАНЕВСКИЙ	ЗАО ПЛЕМЗАВОД "УРОЖАЙ"	225	2893	128,4	6019	1643	231,3	318,1	37,5
91	Московская область	ЛУХОВИЦКИЙ	СХК ИМЕНИ ЛЕНИНА	76	3131	413,8	6928	1241	212,5	258,9	21,8
92	Омская область	ОМСКИЙ	ЗАО "ОВОЩЕВОД"	113	4178	370,9	6170	978	214,2	254,6	18,8
93	Вологодская область	ЧЕРЕПОВЕЦКИЙ	ООО "ОКТЯБРЬСКОЕ"	89	2426	272,6	7170	1466	359,6	452,1	25,7
94	Ярославская область	ЯРОСЛАВСКИЙ	ЗАО "АГРОФИРМА "ПАХМА"	43	1887	438,9	5508	2599	250,1	473,5	89,4
95	Волгоградская область	КОТЕЛЬНИКОВСКИЙ	ГУСП ИМ КРУПСКОЙ	102	1642	161,5	7186	2053	297,2	416,1	40,0
96	Самарская область	СТАВРОПОЛЬСКИЙ	СЗАО "ЛУНАЧАРСК"	113	2780	246,0	7341	944	342,3	392,8	14,8
97	Челябинская область	АГАПОВСКИЙ	ЗАО "МОЛОЧНО-ОВОЩНОЕ СЕЛЬСКОЕ ХОЗЯЙСТВО"	89	2434	274,6	5669	1598	211,9	295,1	39,3
98	Удмуртская Республика	МОЖГИНСКИЙ	КЛХ "ЗАРЯ"	83	2564	309,0	4690	1756	146,5	234,3	59,9
99	Волгоградская область	ГОРОДИЩЕНСКИЙ	ООО "ВАРЛАМОВСКОЕ"	147	2622	178,4	6121	1242	191,8	240,7	25,5
100	Чувашская Республика-Чувашия	ЧЕБОКСАРСКИЙ	СХПК "АТЛАШЕВСКИЙ"	121	3468	286,6	5479	1078	178,6	222,3	24,5

Рейтинг 100 наиболее крупных и эффективных предприятий по производству молока в России (2001-2003 гг.)

Рейтинг	Республика, край, область	Район, город	Название хозяйства	В среднем за 2001-2003 гг.							
				Среднегодовое поголовье коров	Валовой надой, т	Удой на фуражную корову, кг	Выручка от реализованного молока и молочных продуктов, тыс. руб.	Прибыль от реализованного молока и молочных продуктов, тыс. руб.	Себестоимость реализованного молока и молочных продуктов, руб/ц	Цена реализованного молока и молочных продуктов, руб/ц	Уровень рентабельности реализованного молока и молочных продуктов, %
1	Московская область	ДОМОДЕДОВСКИЙ	СХПК ПЗ "БАРЫБИНО"	3193	20874	6537	147227	53392	489	768	35,9
2	Новосибирская область	ОРДЫНСКИЙ	ЗАО ПЛЕМЗАВОД "ИРМЕНЬ"	2343	17102	7299	124365	56186	429	782	82,4
3	Красноярский край	НАЗАРОВСКИЙ	ЗАО "НАЗАРОВСКОЕ"	2944	18376	6243	102564	44821	332	590	50,8
4	Вологодская область	ГРЯЗОВЕЦКИЙ	ЗАО ПЛЕМЗАВОД "ЗАРЯ"	2507	18225	7269	120697	34017	488	679	26,4
5	Московская область	ЛУХОВИЦКИЙ	ГУП "ПНО ПОЙМА"	2417	15609	6458	98741	35468	420	655	35,6
6	Московская область	ДОМОДЕДОВСКИЙ	СХПК АГРОФИРМА "ПОВАДИНСКАЯ"	2548	14952	5869	90081	34238	419	675	41,0
7	Краснодарский край	БРЮХОВЕЦКИЙ	АОЗТ "ПОБЕДА"	2670	16521	6188	71177	27503	283	461	39,7
8	Краснодарский край	ВЫСЕЛКОВСКИЙ	ЗАО "АГРОКОМПЛЕКС"	5604	23486	4191	96475	21816	348	450	27,0
9	Краснодарский край	КАНЕВСКИЙ	ААФ ПЛЕМЗАВОД "ПОБЕДА"	2500	15412	6165	67123	23306	352	539	35,8
10	Краснодарский край	ДИНСКОЙ	ОАО "ПЛЕМЗАВОД ИМ В.И. ЧАПАЕВА"	2600	13719	5277	61415	28040	260	478	53,5
11	Московская область	КОЛОМЕНСКИЙ	СЗАО "СЕРГИЕВСКОЕ"	2238	11245	5024	74547	22154	512	729	27,7
12	Вологодская область	ВОЛОГОДСКИЙ	КЛХ "ПЛЕМЗАВОД РОДИНА"	1559	10208	6546	69330	27825	440	735	44,2
13	Свердловская область	ИРБИТСКИЙ	КЛХ "РОССИЯ"	1963	11359	5786	61949	25180	353	595	43,5
14	Московская область	ШАТУРСКИЙ	ФЛ АПК "ШАТУРСКИЙ"	1876	12181	6492	68827	19176	554	769	29,4
15	Белгородская область	БЕЛГОРОДСКИЙ	КЛХ ИМ ФРУНЗЕ	2500	13958	5583	64651	16292	373	499	20,8
16	Московская область	ОДИНЦОВСКИЙ	ЗАО ПЛЕМХОЗ "НАРО-ОСАНОВСКИЙ"	1629	9863	6053	69368	19726	520	727	26,1
17	Ленинградская область	КИНГИСЕППСКИЙ	ЗАО ПЛЕМЕННОЙ ЗАВОД "АГРО-БАЛТ"	1311	10981	8378	63190	17971	442	618	26,1
18	Московская область	ДОМОДЕДОВСКИЙ	СХПК-ПЛЕМЗАВОД "РУСЬ"	1496	9403	6285	62903	24558	449	736	41,1
19	Московская область	ЛЕНИНСКИЙ	ЗАО ПЛЕМЗАВОД "КОММУНАРКА"	2614	14321	5478	110698	12006	713	799	8,6
20	Краснодарский край	КАНЕВСКИЙ	ЗАО ПЛЕМЗАВОД "КОЛОС"	2000	12325	6162	43915	23189	222	470	69,3
21	Красноярский край	КАНСКИЙ	ОАО "ПЛЕМЗАВОД КРАСНЫЙ МАЯК"	1600	10127	6329	45148	23409	236	490	67,4
22	Краснодарский край	НОВОКУБАНСКИЙ	ПК СХК КОЛХОЗ "РОДИНА"	2447	13224	5405	53416	14140	320	436	24,0
23	Калужская область	ЖУКОВСКИЙ	КЛХ ИМ ЛЕНИНА	1550	9429	6083	51550	19525	365	588	37,7
24	Свердловская область	ИРБИТСКИЙ	КЛХ "УРАЛ"	1769	9091	5139	61070	16012	531	720	35,5
25	Ленинградская область	КИНГИСЕППСКИЙ	ЗАО "ОПОЛЬЕ"	1575	9803	6223	54076	14658	466	639	23,5
26	Ленинградская область	ПРИОЗЕРСКИЙ	ЗАО "ПЛЕМЕННОЙ ЗАВОД "ГРАЖДАНСКИЙ"	1068	9239	8648	52673	15411	433	612	24,7
27	Краснодарский край	КАЛИНИНСКИЙ	ПК "ОКТЯБРЬ"	2721	14190	5214	55893	11069	340	423	16,2
28	Кировская область	КУМЕНСКИЙ	СХК ПЛЕМЕННОЙ ЗАВОД "ОКТЯБРЬСКИЙ"	1713	10813	6311	43747	15059	295	450	34,3
29	Смоленская область	ГАГАРИНСКИЙ	СХК КОЛХОЗ-ПЛЕМЗАВОД "РАДИЩЕВО"	1990	8968	4507	44878	17860	318	528	43,3
30	Вологодская область	ГРЯЗОВЕЦКИЙ	КЛХ "ИМ 50-ЛЕТИЯ СССР"	1308	8433	6446	47397	16285	398	606	37,8
31	Московская область	СТУПИНСКИЙ	ЗАО "ЛЕОНТЬЕВО"	1421	8383	5899	50680	15703	468	678	28,5
32	Вологодская область	ЧЕРЕПОВЕЦКИЙ	ООО "ОКТЯБРЬСКОЕ"	2495	10810	4332	54774	11112	454	570	18,7

Рейтинг	Республика, край, область	Район, город	Название хозяйства	В среднем за 2001-2003 гг.							
				Среднегодовое поголовье коров	Валовой надой, т	Удой на фуражную корову, кг	Выручка от реализованного молока и молочных продуктов, тыс. руб.	Прибыль от реализованного молока и молочных продуктов, тыс. руб.	Себестоимость реализованного молока и молочных продуктов, руб/ц	Цена реализованного молока и молочных продуктов, руб/ц	Уровень рентабельности реализованного молока и молочных продуктов, %
33	Краснодарский край	КРАСНОАРМЕЙСКИЙ	ГП ИМ МАЙСТРЕНКО "КРАСНОАРМЕЙСКИЙ"	1600	9993	6245	39412	15682	280	465	39,2
34	Владимирская область	СУЗДАЛЬСКИЙ	СХК ПЛЕМЗАВОД "СТАРОДВОРСКИЙ"	1135	9086	8003	39881	18685	303	570	57,1
35	Московская область	ВОСКРЕСЕНСКИЙ	ФГУП "ПЗ "АЧКАСОВО"	1672	8427	5040	45243	15378	381	578	34,7
36	Владимирская область	ЮРЬЕВ-ПОЛЬСКИЙ	СХК "ШИХОБАЛОВО"	1712	9129	5331	46237	14040	382	548	28,0
37	Краснодарский край	КАНЕВСКИЙ	ЗАО ПЛЕМЗАВОД "УРОЖАЙ"	2000	10420	5209	36509	16123	228	409	49,5
38	Свердловская область	КАМЕНСКИЙ	ОАО "КАМЕНСКОЕ"	1613	8020	4973	48124	14121	443	627	25,8
39	Московская область	РАМЕНСКИЙ	ЗАО "ПХ "ЧУЛКОВСКОЕ"	1172	8006	6829	52485	12920	546	724	20,3
40	Московская область	ПУШКИНСКИЙ	ЗАО "ЗЕЛЕНОГРАДСКОЕ"	1005	7388	7348	52104	14264	538	741	26,1
41	Ленинградская область	ПРИОЗЕРСКИЙ	ЗАО ПЛЕМЕННОЙ ЗАВОД "ПЕТРОВСКИЙ"	989	8080	8167	46574	13133	433	604	24,6
42	Краснодарский край	БРЮХОВЕЦКИЙ	СПК "НИВА КУБАНИ"	1902	10474	5507	43679	10501	339	447	21,1
43	Московская область	СЕРГИЕВО-ПОСАДСКИЙ	ЗАО "ПОБЕДА"	1525	8369	5487	39940	13326	391	586	31,3
44	Ленинградская область	КИНГИСЕППСКИЙ	ЗАО "КОТЕЛЬСКОЕ"	1405	8695	6187	43926	11580	433	588	21,7
45	Ярославская область	ЯРОСЛАВСКИЙ	ГУП "ПЛЕМЕННОЙ ЗАВОД ИМЕНИ ДЗЕРЖИНСКОГО"	1400	7242	5173	43838	14970	410	622	33,8
46	Кировская область	КИРОВО-ЧЕПЕЦКИЙ	ООО "АГРОФИРМА "ДВУРЕЧЬЕ"	1690	6661	3942	39852	22527	286	658	86,5
47	Ленинградская область	СЛАНЦЕВСКИЙ	ЗАО "РОДИНА"	1131	6656	5883	44011	16827	445	721	39,2
48	Московская область	ЛОТОШИСКИЙ	СПК "КОЛХОЗ "ЗАВЕТЫ ИЛЬИЧА"	1307	7832	5991	40516	13997	365	558	34,8
49	Краснодарский край	НОВОПОКРОВСКИЙ	СПК КЛХ "ЛЕНИНСКИЙ ПУТЬ"	1804	8719	4834	33970	19698	200	475	94,4
50	Ленинградская область	ВОЛОСОВСКИЙ	ЗАО "ГОМОНТОВО"	1202	8001	6656	44124	11867	423	578	23,8
51	Московская область	ПОДОЛЬСКИЙ	ФГУП ЭКСПЕРИМЕНТАЛЬНОЕ ХОЗ-ВО "КЛЕНОВО-ЧЕГОДАЕВО"	1109	6335	5711	49853	16222	542	803	34,0
52	Ставропольский край	КОЧУБЕЕВСКИЙ	СХК КОЛХОЗ-ПЛЕМЗАВОД "КАЗЬМИНСКИЙ"	1297	7722	5953	39375	14322	288	453	35,9
53	Иркутская область	УСОЛЬСКИЙ	ОАО "БЕЛОРЕЧЕНСКОЕ"	1903	6642	3491	54635	11716	681	867	27,3
54	Вологодская область	ВОЛОГОДСКИЙ	СХПК "ПЛЕМЗАВОД МАЙСКИЙ"	1625	9959	6130	54060	7948	491	575	11,4
55	Краснодарский край	КАНЕВСКИЙ	ЗАО АФП "НИВА"	1480	8729	5896	37568	11575	365	528	27,4
56	Краснодарский край	ЩЕРБИНОВСКИЙ	КЛХ "ЗНАМЯ ЛЕНИНА"	1200	7691	6409	34529	17471	253	512	65,4
57	Вологодская область	ВОЛОГОДСКИЙ	СПК "ПЛЕМКОЛХОЗ "ПРИГОРОДНЫЙ"	1408	7451	5293	40312	12153	402	575	28,0
58	Краснодарский край	КАНЕВСКИЙ	ЗАО "ДРУЖБА"	1900	9443	4970	38736	9750	427	571	20,4
59	Вологодская область	ВОЛОГОДСКИЙ	СХПК "АГРОФИРМА КРАСНАЯ ЗВЕЗДА"	1114	7032	6311	40835	12853	420	613	29,7
60	Ленинградская область	ВОЛОСОВСКИЙ	ЗАО "ПЗ "РАБИТИЦЫ"	908	7520	8284	44603	10515	483	632	20,5
61	Ульяновская область	МЕЛЕКЕССКИЙ	СХК ИМ Н К КРУПСКОЙ	1606	8239	5130	37685	11348	357	510	43,1
62	Орловская область	ОРЛОВСКИЙ	ЗАО "МАСЛОВО"	2023	7372	3644	33477	19858	211	520	144,2
63	Брянская область	СТАРОДУБСКИЙ	СПК "КРАСНЫЙ ОКТЯБРЬ"	1232	8218	6669	41025	9692	397	519	20,2
64	Омская область	ПАВЛОГРАДСКИЙ	ЗАО "НИВА"	1669	7833	4693	36138	12718	315	486	36,5
65	Мурманская область	КОЛЬСКИЙ	ГУП "ТУЛОМА"	924	6679	7226	64640	9082	874	1017	16,3
66	Московская область	ЛЕНИНСКИЙ	СХПК "КОЛХОЗ-ПЛЕМЗАВОД ИМ М ГОРЬКОГО"	1130	6460	5719	56239	10065	757	922	17,3

Рейтинг	Республика, край, область	Район, город	Название хозяйства	В среднем за 2001-2003 гг.							
				Среднегодовое поголовье коров	Валовой надой, т	Удой на фуражную корову, кг	Выручка от реализованного молока и молочных продуктов, тыс. руб.	Прибыль от реализованного молока и молочных продуктов, тыс. руб.	Собестоимость реализованного молока и молочных продуктов, руб/ц	Цена реализованного молока и молочных продуктов, руб/ц	Уровень рентабельности реализованного молока и молочных продуктов, %
67	Ленинградская область	ГАТЧИНСКИЙ	ЗАО "НИВА-1"	915	7463	8156	37451	11399	378	543	24,8
68	Московская область	МЫТИЩИНСКИЙ	АОЗТ "СХП "МЕНЖИНЕЦ"	816	5856	7174	48609	12991	643	878	27,7
69	Ленинградская область	ГАТЧИНСКИЙ	СХК "ПЛЕМЕННОЕ ХОЗЯЙСТВО ПЛАМЯ"	910	6228	6841	50794	10468	525	661	17,2
70	Красноярский край	УЖУРСКИЙ	ЗАО "СОЛГОНСКОЕ"	1459	7351	5037	32854	13716	278	478	42,8
71	Краснодарский край	ГУЛЬКЕВИЧСКИЙ	ПЛЕМЕННОЙ ЗАВОД - КЛХ "НАША РОДИНА"	1650	7988	4841	32784	12198	364	580	38,9
72	Вологодская область	ВОЛОГОДСКИЙ	СХПК "ПЕРЕДОВОЙ"	1202	7105	5913	36220	11141	380	548	28,9
73	Новосибирская область	КОЧЕНЕВСКИЙ	ФГУП "ПКЗ "ЧИКСКИЙ"	1719	7147	4157	33351	12461	321	513	39,7
74	Краснодарский край	НОВОКУБАНСКИЙ	ЗАО "ХУТОРОК"	1600	9171	5732	35192	8566	340	449	20,7
75	Челябинская область	ЧЕБАРКУЛЬСКИЙ	СХПК "ЧЕБАРКУЛЬСКИЙ"	2200	7045	3202	35753	10634	383	545	27,6
76	Московская область	НАРО-ФОМИНСКИЙ	СПК "АРХАНГЕЛЬСКИЙ"	991	6101	6159	34545	15083	341	605	48,0
77	Ленинградская область	ВОЛОСОВСКИЙ	ЗАО "ПЛЕМЗАВОД "ЛЕНИНСКИЙ ПУТЬ"	844	7100	8409	37220	9310	415	554	20,2
78	Иркутская область	УСОЛЬСКИЙ	ЗАО "БОЛЬШЕЕЛАНСКОЕ"	1097	5664	5162	39404	14466	489	773	55,7
79	Краснодарский край	ЛЕНИНГРАДСКИЙ	ЗАО "КУБАНЬ"	1759	8512	4839	33886	9063	325	443	22,6
80	Красноярский край	СУХОБУЗИМСКИЙ	ОАО "ПЛЕМЗАВОД ТАЕЖНЫЙ"	933	5845	6267	52920	9422	752	915	21,7
81	Московская область	ДОМОДЕДОВСКИЙ	СХПК ПЛЕМЗАВОД "ЯМСКОЙ"	997	5886	5905	39815	11234	501	698	28,1
82	Ленинградская область	ВОЛХОВСКИЙ	ЗАО "ЗАРЕЧЬЕ"	1149	6195	5391	38524	10215	486	662	23,4
83	Московская область	ВОЛОКОЛАМСКИЙ	ПСХК КООП "ПУТЬ ИЛЬИЧА"	1487	7775	5228	35374	8554	383	505	18,6
84	Челябинская область	ЕТКУЛЬСКИЙ	АОЗТ ПРЕДПРИЯТИЕ "КОЕЛГИНСКОЕ"	1427	6608	4632	33534	11006	369	549	31,7
85	Омская область	МАРЬЯНОВСКИЙ	ФГУП ПКЗ "ОМСКИЙ"	1697	7105	4186	28182	12894	249	460	53,9
86	Краснодарский край	КАНЕВСКИЙ	ЗАО ПЛЕМЗАВОД "ВОЛЯ"	1280	7914	6183	32824	8991	353	487	25,9
87	Ленинградская область	ГАТЧИНСКИЙ	СХК "КРАСНОГВАРДЕЙСКИЙ"	906	6792	7494	37608	8254	460	589	17,5
88	Краснодарский край	ГУЛЬКЕВИЧСКИЙ	ГУП ОПХ ПЛЕМЗАВОД "КУБАНЬ"	1890	9315	4928	34405	7390	355	452	20,0
89	Владимирская область	СОБИНСКИЙ	СПК ИМ.ЛЕНИНА	805	6079	7551	31537	14101	319	578	50,9
90	Ленинградская область	ПРИОЗЕРСКИЙ	ЗАО "ПЛЕМЕННОЕ ХОЗЯЙСТВО ПЕРВОМАЙСКОЕ"	1138	7463	6558	46811	6683	549	640	10,7
91	Ленинградская область	ВОЛОСОВСКИЙ	ЗАО "ТРУД"	1010	6345	6280	34545	9387	424	582	23,2
92	Краснодарский край	ТИМАШЕВСКИЙ	ЗАО А/Ф "НИВА"	1926	9524	4946	38606	6330	361	432	12,5
93	Ярославская область	ЯРОСЛАВСКИЙ	СХК (КОЛХОЗ) "ПЛЕМЗАВОД ЯРОСЛАВКА"	1160	6210	5354	34133	9607	430	599	25,6
94	Алтайский край	ПЕТРОПАВЛОВСКИЙ	АСКФХ "АНУЙСКОЕ"	1191	4638	3893	54711	15372	890	1238	39,1
95	Московская область	ЛУХОВИЦКИЙ	СПК "АСТАПОВО"	1550	6326	4082	33900	8901	427	579	22,5
96	Московская область	ИСТРИНСКИЙ	СПК КЛХ "РОССИЯ"	995	6268	6297	38490	7564	545	679	16,2
97	Свердловская область	Первоуральск	СПК "БИТИМСКИЙ"	942	5373	5706	37947	10955	560	788	38,5
98	Ленинградская область	ВОЛХОВСКИЙ	ФГУП "ПЗ "НОВОЛАДОЖСКИЙ"	930	6095	6554	34324	8862	451	608	20,8
99	Свердловская область	БОГДАНОВИЧСКИЙ	КЛХ ИМ СВЕРДЛОВА	1155	5973	5173	28986	11800	325	548	42,5
100	Ленинградская область	ВОЛХОВСКИЙ	ЗАО "ВОЛХОВСКОЕ"	1007	5535	5494	34056	10500	458	663	27,1

Рейтинг 100 наиболее крупных и эффективных предприятий по производству говядины в России (2001-2003 гг.)

Рейтинг	Республика, край, область	Район, город	Наименование хозяйства	В среднем за 2001-2003 гг.						
				Поголовье на откорме	Получено прироста живой массы, т	Выручка от реализованного мяса, тыс. руб.	Прибыль от реализованного мяса, тыс. руб.	Себестоимость реализованного мяса, руб/ц	Цена реализованного мяса, руб/ц	Уровень рентабельности реализованного мяса, %
1	Воронежская область	ЛИСКИНСКИЙ	ОАО "МАЯК"	13106	4704	167087	56756	1696	2569	51,4
2	Орловская область	МЦЕНСКИЙ	ОАО "АГРОФИРМА МЦЕНСКАЯ"	10618	3853	177436	23996	2183	2525	15,6
3	Московская область	ЛОТОШИСКИЙ	ГУП МО "СОВХОЗ ИМЕНИ КИРОВА"	10594	2590	77660	15705	2121	2658	25,3
4	Воронежская область	ХОХОЛЬСКИЙ	ОАО "ЮБИЛЕЙНОЕ"	7040	1876	73982	9615	2130	2449	14,9
5	Пермская область	КУНГУРСКИЙ	ФГУП "АГРОКОМПЛЕКС "КУНГУРСКИЙ"	7603	2050	65768	9775	2374	2789	17,5
6	Красноярский край	НАЗАРОВСКИЙ	ЗАО "НАЗАРОВСКОЕ"	8336	1845	61842	14281	1875	2438	30,0
7	Алтайский край	БИЙСКИЙ	ГУП "ПРОМЫШЛЕННЫЙ"	5049	1473	84184	13189	1940	2301	18,6
8	Тверская область	БЕЖЕЦКИЙ	ГУП "ЗАРЕЧЕНСКОЕ"	6048	1769	74047	7793	2300	2570	11,8
9	Воронежская область	ЛИСКИНСКИЙ	СПК "ЛИСКИНСКИЙ"	7785	1597	45171	14547	1647	2429	47,5
10	Белгородская область	ЯКОВЛЕВСКИЙ	ООО "КУСТОВОЕ"	7235	1694	41503	14542	1522	2343	53,9
11	Владимирская область	КОЛЬЧУГИНСКИЙ	СХК "ВОРОНЕЖСКИЙ" ИМ В В КОКУРКИНА	7545	1977	70322	4546	2324	2485	6,9
12	Орловская область	ВЕРХОВСКИЙ	ЗАО "СЛАВЯНСКОЕ"	5141	1502	41190	14330	1516	2325	53,4
13	Белгородская область	ГУБКИНСКИЙ	ЗАО "НИКАНОРОВСКОЕ"	5956	1335	42944	6517	1939	2286	17,9
14	Белгородская область	БЕЛГОРОДСКИЙ	ЗАО "КОЛОС"	5857	1478	37040	7615	1751	2204	25,9
15	Краснодарский край	НОВОКУБАНСКИЙ	ПК СХК КОЛХОЗ "РОДИНА"	6036	1380	29629	5364	1800	2198	22,1
16	Краснодарский край	БРЮХОВЕЦКИЙ	АОЗТ "ПОБЕДА"	5755	1316	23955	8296	1553	2376	53,0
17	Республика Марий Эл	ЗВЕНИГОВСКИЙ	СОВХОЗ "ЗВЕНИГОВСКИЙ"	1970	654	94977	21569	2688	3478	29,4
18	Красноярский край	УЖУРСКИЙ	ЗАО "ИСКРА"	5541	1145	38212	4010	2832	3164	11,7
19	Новосибирская область	ОРДЫНСКИЙ	ЗАО ПЛЕМЗАВОД "ИРМЕНЬ"	4509	1157	33724	3671	2613	2932	12,2
20	Краснодарский край	УСТЬ-ЛАБИНСКИЙ	ООО ВАСЮРИНСКИЙ МПК	1910	649	50525	18374	2572	4042	57,1
21	Кировская область	КУМЕНСКИЙ	СХК ПЛЕМЕННОЙ ЗАВОД "ОКТЯБРЬСКИЙ"	3968	915	21554	4029	1977	2432	23,0
22	Кировская область	СЛОБОДСКОЙ	СХК "СЛОБОДСКОЙ"	2780	775	26939	3178	2150	2438	13,4
23	Орловская область	ЛИВЕНСКИЙ	ОАО АГРОФИРМА "ЛИВЕНСКОЕ МЯСО"	2806	752	28083	2901	2234	2492	11,5
24	Красноярский край	КАНСКИЙ	ОАО "ПЛЕМЗАВОД КРАСНЫЙ МАЯК"	3185	743	16089	4769	1575	2239	42,1
25	Челябинская область	КРАСНОАРМЕЙСКИЙ	ФГУП ПЛЕМЗАВОД "ДУБРОВСКИЙ"	6553	1963	72363	1131	3141	3191	1,6
26	Кировская область	КОТЕЛЬНИЧСКИЙ	СХК КЛХ "ПУТЬ ЛЕНИНА"	3444	710	15531	5148	1418	2122	49,6
27	Новосибирская область	КРАСНОЗЕРСКИЙ	ГУП ПЛЕМЗАВОД ОПХ "САДОВСКОЕ"	2456	542	20001	8342	1435	2462	71,5

Рейтинг	Республика, край, область	Район, город	Наименование хозяйства	В среднем за 2001-2003 гг.						
				Поголовье на откорме	Получено прироста живой массы, т	Выручка от реализованного мяса, тыс. руб.	Прибыль от реализованного мяса, тыс. руб.	Себестоимость реализованного мяса, руб/ц	Цена реализованного мяса, руб/ц	Уровень рентабельности реализованного мяса, %
28	Краснодарский край	ЩЕРБИНОВСКИЙ	КЛХ "ЗНАМЯ ЛЕНИНА"	3286	786	13952	2073	1649	1937	17,5
29	Пензенская область	ЛУНИНСКИЙ	МУП "РОДНИКОВСКОЕ"	2116	486	22170	3616	1970	2353	19,5
30	Волгоградская область	СУРОВИКИНСКИЙ	ПЛЕМЗАВОД-КОЛХОЗ ИМ ЛЕНИНА	5181	556	15826	2889	1758	2150	22,3
31	Ростовская область	ЗИМОВНИКОВСКИЙ	ГОСПЛЕМКОНЗАВОД "ЗИМОВНИКОВСКИЙ"	2585	488	18004	4601	1974	2651	34,3
32	Удмуртская Республика	МОЖГИНСКИЙ	СПК КЛХ "РОССИЯ"	3179	597	19351	1508	2296	2490	8,5
33	Нижегородская область	ВЫКСУНСКИЙ	ООО "АГРОФИРМА "МЕТАЛЛУРГ"	2981	485	29595	2297	3590	3892	8,4
34	Брянская область	СТАРОДУБСКИЙ	СПК "КРАСНЫЙ ОКТЯБРЬ"	2826	662	14165	1715	1773	2017	13,8
35	Пензенская область	СОСНОВОБОРСКИЙ	СПК "СЮЗЮМСКИЙ"	2026	451	22030	3346	2052	2419	17,9
36	Удмуртская Республика	ВАВОЖСКИЙ	КООП "УДМУРТИЯ"	2259	539	12939	3977	1802	2602	44,4
37	Алтайский край	ПЕТРОПАВЛОВСКИЙ	АСКФХ "АНУЙСКОЕ"	3748	612	12092	3245	1833	2506	36,7
38	Красноярский край	УЖУРСКИЙ	ЗАО "СОЛГОНСКОЕ"	3506	775	12696	1593	845	967	14,4
39	Краснодарский край	ГУЛЬКЕВИЧСКИЙ	ПЛЕМЕННОЙ ЗАВОД - КЛХ "НАША РОДИНА"	2949	621	14034	1424	1996	2222	11,3
40	Кировская область	СУНСКИЙ	СХК "БОЛЬШЕВИК"	2550	489	12565	4062	1674	2473	47,8
41	Тверская область	ЛЕСНОЙ	К-3 "АВАНГАРД"	2123	402	16765	4601	1892	2608	37,8
42	Тамбовская область	РАССКАЗОВСКИЙ	ЗАО "РАССКАЗОВСКОЕ"	2006	440	16066	2298	2101	2451	16,7
43	Омская область	НОВОВАРШАВСКИЙ	СПК "ЕРМАК"	3022	678	10446	1803	1716	2074	20,9
44	Саратовская область	МАРКОВСКИЙ	ЗАО "ПЛЕМЗАВОД "ТРУДОВОЙ"	4098	545	10983	1977	1737	2118	22,0
45	Ульяновская область	ВЕШКАЙМСКИЙ	СПК ИМ КАЛИНИНА	2677	425	12292	3086	1559	2081	33,5
46	Тамбовская область	ТАМБОВСКИЙ	ЗАВОД "ПРИГОРОДНЫЙ"	2238	452	12015	2291	1982	2449	23,6
47	Краснодарский край	НОВОКУБАНСКИЙ	ЗАО КСП "КУБАНЬ"	2164	433	12198	2221	2154	2634	22,3
48	Краснодарский край	КАНЕВСКИЙ	ЗАО ПЛЕМЗАВОД "ВОЛЯ"	3125	596	9011	2868	1340	1965	46,7
49	Брянская область	БРАСОВСКИЙ	СПК "СТОЛБОВСКИЙ ИМ. СТОЛЯРОВА"	1600	360	15394	2113	2143	2484	15,9
50	Удмуртская Республика	ВАВОЖСКИЙ	КООПЕРАТИВ "КОЛХОЗ "КОЛОС"	2547	504	8971	2121	1568	2054	31,0
51	Новосибирская область	БАРАБИНСКИЙ	СХК "КОЛХОЗ БАРАБИНСКИЙ"	3801	546	9293	1476	1479	1759	18,9
52	Челябинская область	КАРТАЛИНСКИЙ	ТОО "ВАРШАВСКОЕ"	2576	327	18195	4169	2058	2670	29,7
53	Оренбургская область	ТАШЛИНСКИЙ	ЗАО "СТЕПНОЕ"	2991	491	9916	1472	1620	1902	17,4

Рейтинг	Республика, край, область	Район, город	Наименование хозяйства	В среднем за 2001-2003 гг.						
				Поголовье на откорме	Получено прироста живой массы, т	Выручка от реализованного мяса, тыс. руб.	Прибыль от реализованного мяса, тыс. руб.	Себестоимость реализованного мяса, руб/ц	Цена реализованного мяса, руб/ц	Уровень рентабельности реализованного мяса, %
54	Краснодарский край	КРАСНОАРМЕЙСКИЙ	ГП ИМ МАЙСТРЕНКО "КРАСНОАРМЕЙСКИЙ"	3900	786	14625	516	1918	1988	3,7
55	Алтайский край	НЕМЕЦКИЙ НАЦИОНАЛЬНЫЙ	АРТ "СТЕПНОЙ"	2891	462	10008	1620	1781	2125	19,3
56	Омская область	КРУТИНСКИЙ	ЗАО ИМ.КИРОВА	2876	558	9786	1115	1626	1835	12,9
57	Липецкая область	ЛЕБЕДЯНСКИЙ	ЗАО "АГРОФИРМА ИМЕНИ 15 ЛЕТ ОКТЯБРЯ"	1925	389	10067	3871	1580	2568	62,5
58	Краснодарский край	НОВОКУБАНСКИЙ	ЗАО "ХУТОРОК"	3493	745	10608	621	1697	1802	6,2
59	Новосибирская область	ВЕНГЕРОВСКИЙ	ЗАО "ТАРТАССКОЕ"	3226	466	8440	1970	1462	1907	30,4
60	Тверская область	СОНКОВСКИЙ	СХК "КРАСНЫЙ ОКТЯБРЬ"	2500	376	9707	2483	1726	2320	34,4
61	Республика Башкортостан	ТАТЫШЛИНСКИЙ	СПК ИМ ЛЕНИНА	2777	578	14290	480	1931	1998	3,5
62	Алтайский край	НЕМЕЦКИЙ НАЦИОНАЛЬНЫЙ	СХК КЛХ ИМ КИРОВА	2241	463	8989	1184	1853	2134	15,2
63	Новосибирская область	КАРГАТСКИЙ	ЗАО "КУБАНСКОЕ"	2650	445	9403	1183	1854	2121	14,4
64	Кировская область	ЗУЕВСКИЙ	СХК ПЛЕМЗАВОД "СОКОЛОВКА"	1666	383	8659	3305	1410	2281	61,7
65	Красноярский край	КРАСНОТУРАНСКИЙ	ЗАО ПЛЕМЗАВОД "КРАСНОТУРАНСКИЙ"	2008	434	9834	899	1960	2157	10,1
66	Кировская область	ВЕРХОШИЖЕМСКИЙ	ОАО "АФ СРЕДНЕИВКИНО"	1589	358	9649	1688	2014	2441	21,2
67	Новосибирская область	БАРАБИНСКИЙ	СПК "КОЛХОЗ ТАСКАЕВСКИЙ"	2927	422	7508	1234	1585	1897	19,7
68	Саратовская область	МАРКОВСКИЙ	ЗАО "ПЗ "МЕЛИОРАТОР"	2382	354	7846	2179	1626	2251	38,4
69	Омская область	ПАВЛОГРАДСКИЙ	ЗАО "НИВА"	5079	816	22470	157	2240	2256	0,7
70	Омская область	МОСКАЛЕНСКИЙ	КЛХ "РОДНАЯ ДОЛИНА"	2989	430	6998	953	1591	1841	15,8
71	Новосибирская область	КРАСНОЗЕРСКИЙ	ОАО "ЗАРЯ"	2109	363	7267	1337	1629	1996	22,5
72	Воронежская область	ПАВЛОВСКИЙ	СХА "ДРУЖБА"	1417	329	8213	1094	1987	2292	15,4
73	Иркутская область	АЛАРСКИЙ	СХК "КОЛХОЗ СТРАНА СОВЕТОВ"	2465	358	7701	991	1922	2206	14,8
74	Пермская область	НЫТВЕНСКИЙ	АКХ "ШЕРЬЯ"	1314	345	7087	1770	1506	2008	33,3
75	Псковская область	Псковский	СПК (КОЛХОЗ) "ПЕРЕДОВИК"	1869	318	7750	1424	1973	2417	22,5
76	Кировская область	ЗУЕВСКИЙ	СХК ПЛЕМЕННОЙ ЗАВОД "НОВЫЙ"	1505	340	7690	953	1701	1942	14,2
77	Краснодарский край	ПРИМОРСКО-АХТАРСКИЙ	ЗАО "ПЛЕМЗАВОД "БЕЙСУГ"	1599	360	6764	1302	1683	2085	23,8

Рейтинг	Республика, край, область	Район, город	Наименование хозяйства	В среднем за 2001-2003 гг.						
				Поголовье на откорме	Получено прироста живой массы, т	Выручка от реализованного мяса, тыс. руб.	Прибыль от реализованного мяса, тыс. руб.	Себестоимость реализованного мяса, руб/ц	Цена реализованного мяса, руб/ц	Уровень рентабельности реализованного мяса, %
78	Нижегородская область	ГАГИНСКИЙ	СПК ИМ.К. МАРКСА	1725	362	6547	1051	1686	2008	19,1
79	Омская область	МОСКАЛЕНСКИЙ	СПК "СИБИРЯК"	3545	393	6760	619	1549	1705	10,1
80	Республика Татарстан (Татарстан)	НУРЛАТСКИЙ	СХК ИМЕНИ СИНДРЯКОВА	1327	251	8773	2947	2019	3040	50,6
81	Алтайский край	ПЕТРОПАВЛОВСКИЙ	СХК "ИМЕНИ ЛЕНИНА"	2168	336	6563	1054	1580	1883	19,1
82	Свердловская область	ПЫШМИНСКИЙ	КЛХ ИМ КИРОВА	1774	297	6568	1416	1579	2012	27,5
83	Краснодарский край	НОВОКУБАНСКИЙ	ОАО КОННЫЙ ЗАВОД "ВОСХОД"	2276	395	6258	531	1573	1719	9,3
84	Новосибирская область	УСТЬ-ТАРКСКИЙ	ЗАО "ДУБРОВИНСКОЕ"	2529	326	6440	842	1601	1841	15,0
85	Республика Мордовия	КОЧКУРОВСКИЙ	ОАО АГРОФИРМА "НОРОВ"	1581	304	6436	880	1734	2009	15,8
86	Смоленская область	НОВОДУГИНСКИЙ	ГУП ПЛЕМЗАВОД "РАССВЕТ"	1845	299	6276	1049	1629	1956	20,1
87	Краснодарский край	ПАВЛОВСКИЙ	СХК "ЗА МИР И ТРУД"	2150	375	5551	907	1819	2175	19,5
88	Орловская область	ДМИТРОВСКИЙ	ТВ "ДРУЖНО"	1392	284	6256	1610	1406	1893	34,7
89	Новосибирская область	БАГАНСКИЙ	ЗАО "ЛЕПОКУРОВСКОЕ"	1651	287	5886	2156	1256	1982	57,8
90	Алтайский край	НЕМЕЦКИЙ НАЦИОНАЛЬНЫЙ	АРТ ИМ КАРЛА МАРКСА	1786	307	5649	1371	1468	1939	32,1
91	Новосибирская область	КАРАСУКСКИЙ	ЗАО "КАЛАЧИНСКОЕ"	2143	302	6012	874	1673	1957	17,0
92	Кировская область	ЗУЕВСКИЙ	ОАО "ПЛЕМЗАВОД МУХИНСКИЙ"	1275	289	5711	2102	1313	2078	58,3
93	Свердловская область	Екатеринбург	ГУП "СОСНОВСКОЕ"	906	207	16236	1021	4378	4672	6,7
94	Республика Татарстан (Татарстан)	БАЛТАСИНСКИЙ	СХПК "ЯНА ТОРМЫШ"	1178	253	6972	1149	2016	2414	19,7
95	Омская область	ПОЛТАВСКИЙ	СПК "БОЛЬШЕВИК"	2192	346	5522	773	1730	2012	16,3
96	Вологодская область	ВОЛОГОДСКИЙ	СХПК "ПЕРЕДОВОЙ"	1181	261	7161	726	2166	2410	11,3
97	Кемеровская область	ЧЕБУЛИНСКИЙ	СВХ "ЧУМАЙСКИЙ"	2030	303	5638	883	1827	2167	18,6
98	Новосибирская область	ДОВОЛЕНСКИЙ	ЗАО СХП "ИЛЬИНСКОЕ"	2130	304	5559	906	1466	1752	19,5
99	Смоленская область	СМОЛЕНСКИЙ	СХК "ПИСКАРИХИНСКИЙ"	1411	220	7821	1812	1994	2595	30,2
100	Омская область	ЛЮБИНСКИЙ	ЗАО "РАССВЕТ"	1790	263	5910	1569	1526	2077	36,1

Рейтинг 100 наиболее крупных и эффективных предприятий по производству свинины в России (2001—2003 гг.)

Рейтинг	Республика, край, область	Район, город	Название хозяйства	В среднем за 2001–2003 гг.						
				Поголовье на откорме	Получено прироста живой массы, т	Выручка от реализованного мяса, тыс. руб.	Прибыль от реализованного мяса, тыс. руб.	Себестоимость реализованного мяса, руб/ц	Цена реализованного мяса, руб/ц	Уровень рентабельности реализованного мяса, %
1	Омская область	ОМСКИЙ	ОАО "ОМСКИЙ БЕКОН"	181771	39005	1622567	568746	2448	3770	54,0
2	Иркутская область	УСОЛЬСКИЙ	СХПК "УСОЛЬСКИЙ СВИНОКОМПЛЕКС"	71655	8573	474251	74352	3413	4047	18,6
3	Тверская область	КАЛИНИНСКИЙ	ЗАО "ЗАВОЛЖСКОЕ"	67166	10031	397398	46833	3097	3511	13,4
4	Тюменская область	ИШИМСКИЙ	ЗАО "ПЛЕМЗАВОД-ЮБИЛЕЙНЫЙ"	47596	7171	305855	90637	2703	3841	42,1
5	Владимирская область	СУЗДАЛЬСКИЙ	ЗАО ПО СВИНОВОДСТВУ "ВЛАДИМИРСКОЕ"	63478	10763	349951	23591	2890	3099	7,2
6	Тульская область	ЩЕКИНСКИЙ	ОАО ПХ "ЛАЗАРЕВСКОЕ"	34659	5599	234402	37818	3074	3665	19,2
7	Республика Башкортостан	СТЕРЛИТАМАКСКИЙ	ГУСП СОВХОЗ "РОЩИНСКИЙ"	37413	6672	224882	29808	2560	2951	15,3
8	Белгородская область	БЕЛГОРОДСКИЙ	КЛХ ИМ ФРУНЗЕ	36651	4833	201090	90923	1495	2729	82,5
9	Белгородская область	ГУБКИНСКИЙ	ЗАО "ТРОИЦКОЕ"	54367	6507	221592	21537	2705	2997	10,8
10	Московская область	НАРО-ФОМИНСКИЙ	ЗАО "КУЗНЕЦОВСКИЙ КОМБИНАТ"	33479	4667	181544	25059	3059	3549	16,0
11	Республика Марий Эл	ЗВЕНИГОВСКИЙ	СОВХОЗ "ЗВЕНИГОВСКИЙ"	22901	3334	152559	39835	2659	3598	35,3
12	Самарская область	ПОХВИСТНЕВСКИЙ	ЗАО "СЕВЕРНЫЙ КЛЮЧ"	19147	3181	108833	29443	2101	2880	37,1
13	Красноярский край	НАЗАРОВСКИЙ	ЗАО "НАЗАРОВСКОЕ"	22535	3064	118047	26407	2532	3262	28,8
14	Белгородская область	РАКИТЯНСКИЙ	ООО "БЕЛГОРОДСКИЕ ГРАНУЛИРОВАННЫЕ КОРМА"	26759	3602	111882	21573	2123	2631	23,9
15	Новгородская область	НОВГОРОДСКИЙ	ООО "НОВГОРОДСКИЙ БЕКОН"	18239	3172	120111	18614	2995	3544	18,3
16	Костромская область	КОСТРОМСКОЙ	ЗАО "ШУВАЛОВО"	13557	2431	120885	13195	3835	4305	12,3
17	Воронежская область	АННИНСКИЙ	СХА "МХП "НИКОЛАЕВСКОЕ"	18415	2802	107040	15972	2669	3137	17,5
18	Алтайский край	ТОГУЛЬСКИЙ	ГУП ГКУП "АНТИНИНСКОЕ"	18930	2378	77362	16773	2177	2780	27,7
19	Краснодарский край	УСТЬ-ЛАВИНСКИЙ	ООО ВАСЮРИНСКИЙ МПК	8722	1399	106059	24912	3238	4232	30,7
20	Вологодская область	ВОЛОГОДСКИЙ	СХПК "АГРОФИРМА КРАСНАЯ ЗВЕЗДА"	11845	2089	83033	14257	2611	3152	20,7
21	Республика Татарстан	ТУКАЕВСКИЙ	ОАО АГРОФИРМА "СОСНОВОБОРСКАЯ"	39730	4212	283002	2866	3677	3715	1,0
22	Краснодарский край	ДИНСКОЙ	ОАО "ПЛЕМЗАВОД ИМ В.И. ЧАПАЕВА"	17184	1799	51416	16408	1678	2464	46,9
23	Рязанская область	РЯЗАНСКИЙ	ОАО "РЯЗАНСКИЙ СВИНОКОМПЛЕКС"	17328	2123	63834	12555	2352	2928	24,5
24	Краснодарский край	БРЮХОВЕЦКИЙ	АОЗТ "ПОБЕДА"	12911	1465	42300	25800	1032	2645	156,4
25	Тюменская область	ЗАВОДОУКОВСКИЙ	ООО "СОГЛАСИЕ"	7239	1324	51614	16295	2170	3171	46,1
26	Вологодская область	ЧЕРЕПОВЕЦКИЙ	ЗАО "УЛОМСКОЕ"	8798	1718	61198	8744	2560	2987	16,7
27	Свердловская область	ИРБИТСКИЙ	ЗАО "ПРИГОРОДНОЕ"	12075	1294	46972	17263	1806	2855	58,1
28	Кировская область	КИРОВО-ЧЕПЕЦКИЙ	ЗАО "АГРОФИРМА "ДОРНИЧИ"	9025	1349	65288	4567	3322	3572	7,5
29	Краснодарский край	ГУЛЬКЕВИЧСКИЙ	ЗАО "ПЛЕМЗАВОД ГУЛЬКЕВИЧСКИЙ"	10714	1226	41298	9363	2215	2864	29,3
30	Краснодарский край	НОВОПОКРОВСКИЙ	СПК КЛХ "ЛЕНИНСКИЙ ПУТЬ"	13667	1179	38183	12600	1752	2616	49,3
31	Ставропольский край	НОВОСЕЛИЦКИЙ	ЗАО "АРТЕЗИАНСКОЕ"	10468	1170	32491	15047	1665	3102	86,3
32	Белгородская область	КРАСНОГВАРДЕЙСКИЙ	ООО "ВОЗРОЖДЕНИЕ"	13949	1316	49066	4106	2375	2592	9,1
33	Свердловская область	Екатеринбург	ГУП "СОСНОВСКОЕ"	9031	1060	49332	4933	4089	4543	11,1
34	Кировская область	КИРОВО-ЧЕПЕЦКИЙ	ЗАО "ЗАРЕЧЬЕ"	6264	934	45918	8087	2983	3621	21,4

Рейтинг	Республика, край, область	Район, город	Название хозяйства	В среднем за 2001-2003 гг.						
				Поголовье на откорме	Получено прироста живой массы, т	Выручка от реализованного мяса, тыс. руб.	Прибыль от реализованного мяса, тыс. руб.	Себестоимость реализованного мяса, руб/ц	Цена реализованного мяса, руб/ц	Уровень рентабельности реализованного мяса, %
35	Тульская область	ЕФРЕМОВСКИЙ	ООО "ВОЗРОЖДЕНИЕ"	10022	1029	35242	12208	2017	3086	53,0
36	Воронежская область	РОССОШАНСКИЙ	ЗАО "РОДИНА"	9796	989	32858	7735	2116	2768	30,8
37	Краснодарский край	ЩЕРБИНОВСКИЙ	КЛХ "ЗНАМЯ ЛЕНИНА"	8835	998	25624	8809	1403	2138	52,4
38	Омская область	Азовский Национальный	ЗАО "НОВОАЗОВСКОЕ"	7015	793	24545	6103	1985	2642	33,1
39	Краснодарский край	КАНЕВСКИЙ	ЗАО ПЛЕМЗАВОД "ВОЛЯ"	6837	686	19779	6649	1651	2487	50,6
40	Орловская область	ЛИВЕНСКИЙ	ОАО АГРОФИРМА "ЛИВЕНСКОЕ МЯСО"	9974	1212	37070	1451	2613	2720	4,1
41	Краснодарский край	ГУЛЬКЕВИЧСКИЙ	ПЛЕМЕННОЙ ЗАВОД - КЛХ "НАША РОДИНА"	5374	672	19956	2781	2086	2424	16,2
42	Краснодарский край	СТАРОМИНСКИЙ	СПК "КАВКАЗ"	8438	545	16362	4528	1761	2435	38,3
43	Краснодарский край	УСТЬ-ЛАБИНСКИЙ	ГУП ПЗ ОПХ "ЛАДОЖСКОЕ"	6398	847	25847	1452	2380	2522	6,0
44	Нижегородская область	ПИЛЬНИНСКИЙ	СПК "ОБОРОНА СТРАНЫ"	3683	481	15229	5071	1870	2804	49,9
45	Ставропольский край	ТРУНОВСКИЙ	СПК "КОЛХОЗ "ТЕРНОВСКОЕ"	5921	644	14777	2566	2081	2518	21,0
46	Краснодарский край	НОВОПОКРОВСКИЙ	СПК "РОССИЯ"	6336	504	15242	2991	2021	2514	24,4
47	Ставропольский край	ТРУНОВСКИЙ	ЗАО "СОВХОЗ ИМ КИРОВА"	7097	641	19529	1578	2325	2530	8,8
48	Краснодарский край	НОВОКУБАНСКИЙ	ПК СХК КОЛХОЗ "РОДИНА"	5895	466	15626	2614	2102	2524	20,1
49	Ярославская область	РЫБИНСКИЙ	СХК "РЫБИНСКИЙ"	3790	511	17546	1445	2861	3117	9,0
50	Кировская область	ЗУЕВСКИЙ	СХК ПЛЕМЗАВОД "СОКОЛОВКА"	2424	357	13785	7204	1398	2928	109,5
51	Кировская область	КУМЕНСКИЙ	СХК ПЛЕМЗАВОД "КРАСНЫЙ ОКТЯБРЬ"	2431	386	13870	3864	2059	2854	38,6
52	Краснодарский край	УСТЬ-ЛАБИНСКИЙ	ОАО ПЛЕМЗАВОД "КУБАНЬ"	3313	472	12181	3256	1698	2317	36,5
53	Брянская область	СТАРОДУБСКИЙ	СПК "КРАСНЫЙ ОКТЯБРЬ"	2975	372	13785	2947	2197	2795	27,2
54	Свердловская область	АРТИНСКИЙ	ООО "АГРОФИРМА "МАНЧАЖСКАЯ"	3676	390	17284	1710	3302	3665	11,0
55	Красноярский край	УЖУРСКИЙ	СПК "АНДРОНОВСКОЕ"	7006	486	18690	1025	2873	3040	5,8
56	Свердловская область	ТАЛИЦКИЙ	ЗАО "ТАЛИЦКОЕ"	4343	476	16232	1322	2615	2847	8,9
57	Краснодарский край	КАВКАЗСКИЙ	АОЗТ "ВОСТОК"	4485	393	13365	2543	2156	2663	23,5
58	Иркутская область	ЗИМИНСКИЙ	СХК "ОКИНСКИЙ"	3269	452	18876	1107	3393	3604	6,2
59	Ленинградская область	ГАТЧИНСКИЙ	СХК "ПЛЕМЕННОЕ ХОЗЯЙСТВО ПЛАМЯ"	4613	380	15423	1848	2774	3152	13,6
60	Курская область	ЖЕЛЕЗНОГОРСКИЙ	ООО "АГРОФИРМА "ГОРНЯК"	5031	480	13407	1591	2434	2762	13,5
61	Кировская область	ЗУЕВСКИЙ	СХК "МУХИНО"	3030	356	12337	2869	2286	2979	30,3
62	Республика Татарстан	ДРОЖЖАНОВСКИЙ	АСКФХ "ЦИЛЬНА"	2511	336	12442	3255	2281	3089	35,4
63	Удмуртская Республика	МОЖГИНСКИЙ	СПК КЛХ "РОССИЯ"	4108	344	13059	2218	2550	3072	20,5
64	Краснодарский край	КАЛИНИНСКИЙ	СХК "ДРУЖБА"	1827	338	10423	4876	1255	2358	87,9
65	Краснодарский край	ПАВЛОВСКИЙ	СХК "ЗА МИР И ТРУД"	6304	447	8488	2972	1589	2445	53,9
66	Республика Башкортостан	ШАРАНСКИЙ	ООО "ШАРАНАГРОГАЗ" ДО ООО "БАШТРАНСГАЗ"	2253	345	16141	1139	3694	3974	7,6
67	Краснодарский край	КАНЕВСКИЙ	ЗАО ПЛЕМЗАВОД "УРОЖАЙ"	6030	324	12512	1935	2347	2777	18,3
68	Краснодарский край	НОВОКУБАНСКИЙ	ЗАО КСП "КУБАНЬ"	5098	468	8487	1591	2119	2608	23,1
69	Краснодарский край	ПАВЛОВСКИЙ	КЛХ "РОССИЯ"	4243	350	10675	1407	2039	2349	15,2
70	Кировская область	КУМЕНСКИЙ	СХК ПЛЕМЕННОЙ ЗАВОД "ОКТЯБРЬСКИЙ"	1314	249	10041	2128	2346	2977	26,9
71	Краснодарский край	НОВОКУБАНСКИЙ	ЗАО "ХУТОРОК"	4634	325	8908	1304	2082	2439	17,1
72	Республика Татарстан	БАЛТАСИНСКИЙ	СХПК "ТРУД"	3027	261	8857	2102	2160	2832	31,1

Рейтинг	Республика, край, область	Район, город	Название хозяйства	В среднем за 2001-2003 гг.						
				Поголовье на откорме	Получено прироста живой массы, т	Выручка от реализованного мяса, тыс. руб.	Прибыль от реализованного мяса, тыс. руб.	Себестоимость реализованного мяса, руб/ц	Цена реализованного мяса, руб/ц	Уровень рентабельности реализованного мяса, %
73	Республика Татарстан	БАЛТАСИНСКИЙ	СХПК ИМЕНИ ТИМИРЯЗЕВА	4609	283	8903	1437	2292	2733	19,2
74	Ростовская область	САЛЬСКИЙ	ФГУСП "СЕВЕРНОЕ" МИНОБОРОНЫ РОССИИ	2951	217	8980	3790	1664	2878	73,0
75	Алтайский край	НЕМЕЦКИЙ НАЦИОНАЛЬНЫЙ	СХК КЛХ ИМ КИРОВА	3101	264	8081	1998	1751	2325	32,8
76	Чувашская Республика	МОРГАУШСКИЙ	СПК-ПЛЕМЗАВОД "СВОБОДА"	1424	220	9086	2616	2272	3190	40,4
77	Ростовская область	САЛЬСКИЙ	СПК СА "РУСЬ"	4115	265	7751	2156	1837	2544	38,5
78	Челябинская область	ЕТКУЛЬСКИЙ	СХК "ПТИЦЕФАБРИКА ЧЕЛЯБИНСКАЯ"	3078	451	16083	192	2824	2858	1,2
79	Курская область	СОЛНЦЕВСКИЙ	СЕЛЬСКОХОЗЯЙСТВЕННАЯ АРТ (КЛХ) "ПОБЕДА"	2867	233	7868	2102	1878	2563	36,5
80	Новосибирская область	МОШКОВСКИЙ	ЗАО АПК "ИНЯ"	1871	252	7158	2048	2148	3009	40,1
81	Свердловская область	БОГДАНОВИЧСКИЙ	КЛХ ИМ СВЕРДЛОВА	2140	243	7809	1433	2266	2775	22,5
82	Кировская область	ЗУЕВСКИЙ	ОАО "ПЛЕМЗАВОД МУХИНСКИЙ"	2027	222	7682	1807	2129	2784	30,8
83	Ленинградская область	ЛУЖСКИЙ	ЗАО ПЛЕМЗАВОД "РАПТИ"	1436	226	8849	1008	2822	3185	12,9
84	Республика Татарстан	КУКМОРСКИЙ	СХПК "УРАЛ"	1474	214	7353	2072	2242	3122	39,2
85	Республика Татарстан	НУРЛАТСКИЙ	МЕЖХОЗ ПРЕДПРИЯТИЕ ПО СВИНОВОДСТВУ "ОКТЯБРЬСКОЕ"	5132	521	12080	87	2674	2693	0,7
86	Московская область	ДМИТРОВСКИЙ	ЗАО "БУДЕННОВЕЦ"	2096	156	9591	2217	2728	3547	30,1
87	Рязанская область	СТАРОЖИЛОВСКИЙ	КЛХ "ШЕЛКОВСКОЙ"	3370	224	8028	806	2572	2859	11,2
88	Краснодарский край	ДИНСКОЙ	ОПХ "КРАСНОДАРСКОЕ"	2664	214	7869	910	2237	2529	13,1
89	Краснодарский край	КАНЕВСКИЙ	ЗАО "РОДИНА"	3032	267	5836	1127	1942	2406	23,9
90	Чувашская Республика-Чувашия	ЯЛЬЧИКСКИЙ	ЗАО "ПРОГРЕСС"	3217	214	6737	1342	1841	2299	24,9
91	Республика Мордовия	ЛЯМБИРСКИЙ	ОАО "АГРОФИРМА "ОКТЯБРЬСКАЯ"	1540	183	7044	1986	2696	3754	39,3
92	Ростовская область	ОКТЯБРЬСКИЙ	ФГУП ОПХ "ДОНСКОЕ"	3741	328	9830	127	2534	2567	1,3
93	Тамбовская область	ТАМБОВСКИЙ	КЛХ ИМ ЛЕНИНА	1513	181	7119	1678	2265	2964	30,8
94	Ростовская область	ОКТЯБРЬСКИЙ	ФГУСП "КАДАМОВСКОЕ" СКВО	3374	209	7740	854	2678	3010	12,4
95	Кировская область	НЕМСКИЙ	СХК "ПРИРОДА"	1639	187	6168	1124	2502	3059	22,3
96	Самарская область	ПРИВОЛЖСКИЙ	СПК "МИРНЫЙ"	4048	290	6400	207	2847	2942	3,3
97	Республика Татарстан	БАЛТАСИНСКИЙ	СХПК "ЯНА ТОРМЫШ"	2703	189	6349	759	2220	2522	13,6
98	Красноярский край	УЖУРСКИЙ	ЗАО "СОЛГОНСКОЕ"	2709	170	6262	1102	2065	2506	21,4
99	Республика Татарстан	НУРЛАТСКИЙ	СХК ИМЕНИ СИНДРЯКОВА	3467	164	10595	242	3154	3228	2,3
100	Орловская область	ЛИВЕНСКИЙ	ТВ "РЕЧИЦА"	2128	209	5719	702	2333	2659	14,0

Рейтинг 100 наиболее крупных и эффективных предприятий по производству яиц в России (2001–2003 гг.)

Рейтинг	Республика, край, область	Район	Название хозяйства	В среднем за 2001-2003 гг.							
				Среднегодовое поголовье кур-несушек, тыс.	Получено яиц, всего, тыс. шт.	Получено яиц на курицу-несушку, шт.	Выручка от реализованных яиц, тыс. руб.	Прибыль от реализованных яиц, тыс. руб.	Собстоймость реализованных яиц, руб за 1 тыс. шт.	Цена реализованных яиц, руб за 1 тыс. шт.	Уровень рентабельности реализованных яиц, %
1	Ленинградская область	КИРОВСКИЙ	ЗАО "ПТИЦЕФАБРИКА СИНЯВИНСКАЯ"	1973	655674	332	717845	160885	928	1196	28,9
2	Иркутская область	УСОЛЬСКИЙ	ОАО "БЕЛОРЕЧЕНСКОЕ"	1446	483165	334	686288	244649	919	1428	55,4
3	Свердловская область	Екатеринбург	ОГУП "ПТИЦЕФАБРИКА "СВЕРДЛОВСК"	1798	602961	335	664146	179743	843	1155	37,1
4	Тюменская область	ТЮМЕНСКИЙ	ЗАО "ПТИЦЕФАБРИКА "БОРОВСКАЯ"	2117	710100	335	658100	156991	833	1094	31,3
5	Ленинградская область	ВЫБОРГСКИЙ	ЗАО "ПТИЦЕФАБРИКА РОСКАР"	1391	440314	316	406692	104689	1072	1443	34,7
6	Челябинская область	ЕТКУЛЬСКИЙ	СХК "ПТИЦЕФАБРИКА ЧЕЛЯБИНСКАЯ"	1430	445420	311	494167	81172	938	1122	19,7
7	Нижегородская область	ВОЛОДАРСКИЙ	ОАО "СЕЙМОВСКАЯ"	847	268307	317	292243	88498	915	1312	43,4
8	Республика Башкортостан	УФИМСКИЙ	ДП ПТИЦЕФАБРИКА "БАШКИРСКАЯ"	1197	337124	282	350890	58794	882	1060	20,1
9	Новосибирская область	КОЧЕНЕВСКИЙ	ГП ПТИЦЕФАБРИКА ИМ 50 ЛЕТИЯ СССР	847	267517	316	251183	59143	797	1043	30,8
10	Удмуртская Республика	ЗАВЬЯЛОВСКИЙ	ГУП "ПТИЦЕФАБРИКА "ВАРАКСИНО"	677	216791	320	244785	57374	886	1157	30,6
11	Новосибирская область	ИСКИТИМСКИЙ	ГП-ПТИЦЕФАБРИКА "ЕВСИНСКАЯ"	709	228719	323	203670	56608	743	1029	38,5
12	Челябинская область	ЧЕБАРКУЛЬСКИЙ	ЗАО "ЧЕБАРКУЛЬСКАЯ ПТИЦА"	640	192507	301	220440	53895	893	1182	32,4
13	Ленинградская область	ГАТЧИНСКИЙ	ЗАО "ПТИЦЕФАБРИКА СКВОРИЦЫ"	771	230751	299	244817	38976	997	1186	18,9
14	Тюменская область	ТЮМЕНСКИЙ	ЗАО ПТИЦЕФАБРИКА "ПЫШМИНСКАЯ"	573	183629	320	208589	48931	943	1231	30,6
15	Пермская область	КУНГУРСКИЙ	ГУП ПТИЦЕФАБРИКА "КОМСОМОЛЬСКАЯ"	649	200716	309	202588	40606	941	1177	25,1
16	Московская область	ЛЕНИНСКИЙ	ОАО "МАРЬИНСКАЯ ПТИЦЕФАБРИКА"	548	164858	301	194906	48514	962	1281	33,1
17	Пермская область	ПЕРМСКИЙ	ЗАО "ПЛАТОШИНСКАЯ ПТИЦЕФАБРИКА"	617	193504	314	197779	40541	967	1216	25,8
18	Омская область	ОМСКИЙ	ЗАО "ИРТЫШСКОЕ"	576	174680	303	169834	39088	769	999	29,9
19	Иркутская область	ЗИМИНСКИЙ	СХК "ОКИНСКИЙ"	445	135146	304	165632	47308	908	1271	40,0
20	Вологодская область	ЧЕРЕПОВЕЦКИЙ	ЗАО "МАЛЕЧКИНО"	511	150616	295	167322	29508	986	1197	21,4
21	Ленинградская область	ВЫБОРГСКИЙ	СПК "ПТИЦЕФАБРИКА УДАРНИК"	466	145280	312	155327	35341	881	1140	29,5
22	Брянская область	БРЯНСКИЙ	ООО "ПТИЦЕФАБРИКА "СНЕЖКА"	498	141963	285	159889	35263	923	1184	28,3
23	Красноярский край	БЕРЕЗОВСКИЙ	ГУП ПТИЦЕФАБРИКА "БАРХАТОВСКАЯ"	568	159426	281	170057	24698	925	1082	17,0
24	Ростовская область	НЕКЛИНОВСКИЙ	ЗАО Р "НП "ПТИЦЕФАБРИКА ТАГАНРОГСКАЯ"	484	150438	311	161067	27208	999	1202	20,3
25	Алтайский край	ПЕРВОМАЙСКИЙ	ГУП ПТИЦЕФАБРИКА "МОЛОДЕЖНАЯ"	437	134820	309	131310	47429	692	1084	56,5
26	Новосибирская область	ИСКИТИМСКИЙ	ЗАО "АГРОФИРМА "ЛЕБЕДЕВСКАЯ"	465	138531	298	128589	43613	669	1012	51,3
27	Тамбовская область	РАССКАЗОВСКИЙ	ГППЗ "АРЖЕНКА"	481	144649	301	143041	31192	872	1116	27,9

Рейтинг	Республика, край, область	Район	Название хозяйства	В среднем за 2001-2003 гг.							
				Среднегодовое поголовье кур-несушек, тыс.	Получено яиц, всего, тыс. шт.	Получено яиц на курицу-несушку, шт.	Выручка от реализованных яиц, тыс. руб.	Прибыль от реализованных яиц, тыс. руб.	Себестоимость реализованных яиц, руб за 1 тыс. шт.	Цена реализованных яиц, руб за 1 тыс. шт.	Уровень рентабельности реализованных яиц, %
28	Нижегородская область	ПАВЛОВСКИЙ	АООТ ПТИЦЕФАБРИКА "ВОРСМЕНСКАЯ"	432	136214	316	147635	31882	924	1178	27,5
29	Ярославская область	РЫБИНСКИЙ	ОАО "ВОЛЖАНИН"	444	135823	306	160827	26242	1049	1254	19,5
30	Костромская область	ГАЛИЧСКИЙ	ЗАО "ГАЛИЧСКОЕ" ПО ПТИЦЕВОДСТВУ	376	118456	315	140521	39699	851	1186	39,4
31	Пермская область	ПЕРМСКИЙ	ЗАО ПТИЦЕФАБРИКА "КАЛИНИНСКАЯ"	495	146834	296	150071	22684	960	1131	17,8
32	Рязанская область	РЯЗАНСКИЙ	ЗАО "ОКСКАЯ ПТИЦЕФАБРИКА"	411	129877	316	146049	26882	924	1132	22,6
33	Оренбургская область	ГАЙСКИЙ	СПК "ПТИЦЕФАБРИКА ГАЙСКАЯ"	403	127802	317	134861	30422	815	1053	29,1
34	Оренбургская область	ОРЕНБУРГСКИЙ	ЗАО "ПТИЦЕФАБРИКА ОРЕНБУРГСКАЯ"	434	125926	290	120090	31616	733	995	35,7
35	Удмуртская Республика	ЗАВЬЯЛОВСКИЙ	ИЖЕВСКАЯ ПТИЦЕФАБРИКА	358	114770	321	124514	27674	861	1107	28,6
36	Тульская область	ЛЕНИНСКИЙ	ОАО СПП "ТУЛЬСКОЕ"	341	104866	308	110920	40431	725	1140	57,4
37	Ростовская область	ВОЛГОДОНСКОЙ	ЗАО "ПТИЦЕФАБРИКА ИМЕНИ А А ЧЕРНИКОВА"	473	147093	311	145680	16100	1029	1156	12,4
38	Вологодская область	ВОЛОГОДСКИЙ	ЗАО "ВОЛОГОДСКАЯ ПТИЦЕФАБРИКА"	375	114599	306	117096	30582	844	1142	35,3
39	Пермская область	ЕЛОВСКИЙ	ЗАО "ПТИЦЕФАБРИКА "ЧАЙКОВСКАЯ"	314	98453	313	118764	32281	950	1304	37,3
40	Вологодская область	ВОЛОГОДСКИЙ	ОАО "ПТИЦЕФАБРИКА "ЕРМАКОВО"	409	125959	308	137188	17978	1030	1185	15,1
41	Костромская область	КОСТРОМСКОЙ	ЗАО ПТИЦЕФАБРИКА "КОСТРОМСКАЯ"	289	91607	317	106454	40809	764	1239	62,2
42	Ярославская область	ТУТАЕВСКИЙ	ЗАО "ВОЛНА-2"	355	116388	328	122753	19198	977	1158	18,5
43	Краснодарский край	ВЫСЕЛКОВСКИЙ	ЗАО "АГРОКОМПЛЕКС"	504	124860	248	114597	20322	832	1011	21,6
44	Красноярский край	ЕМЕЛЬЯНОВСКИЙ	ГП "ПТИЦЕФАБРИКА "ЗАРЯ"	451	89437	198	133403	23924	888	1082	21,9
45	Волгоградская область	СРЕДНЕАХТУБИНСКИЙ	ЗАО "П/Ф ВОЛЖСКАЯ"	346	100778	291	103203	25170	840	1111	32,3
46	Республика Башкортостан	УФИМСКИЙ	ФЛ "УФИМСКАЯ ПТИЦЕФАБРИКА" ООО "КОРУС-УФА"	357	104176	292	110457	21108	863	1067	23,6
47	Смоленская область	СМОЛЕНСКИЙ	СХК "ПРИГОРСКОЕ"	416	111943	269	121991	16870	964	1118	16,0
48	Московская область	ИСТРИНСКИЙ	ЗАО "ГЛЕБОВСКОЕ ПТИЦЕВОДЧЕСКОЕ ОБЪЕДИНЕНИЕ"	407	110150	271	122242	15745	1120	1286	14,8
49	Красноярский край	ШУШЕНСКИЙ	ГУП "ШУШЕНСКАЯ ПТИЦЕФАБРИКА"	376	111213	296	121992	15706	966	1108	14,8
50	Ивановская область	КИНЕШЕМСКИЙ	КИНЕШЕМСКАЯ ПТИЦЕФАБРИКА	301	89538	297	99033	28998	850	1201	41,4
51	Тверская область	КОНАКОВСКИЙ	СПК "ПТИЦЕФАБРИКА ЗАВИДОВСКАЯ"	462	138624	300	155228	10137	1137	1216	7,0
52	Ростовская область	АКСАЙСКИЙ	ЗАО "АКСАЙСКАЯ ПТИЦЕФАБРИКА"	331	95202	287	96721	19195	839	1046	24,8
53	Ленинградская область	ЛОМОНОСОВСКИЙ	ЗАО "ПТИЦЕФАБРИКА ЛАГОЛОВО"	271	85639	316	103593	22381	968	1235	27,6
54	Ленинградская область	ГАТЧИНСКИЙ	ЗАО "ПЛЕМЕННАЯ ПТИЦЕФАБРИКА ВОЙСКОВИЦЫ"	221	41808	189	198127	82379	2770	4742	71,2
55	Краснодарский край	ДИНСКОЙ	МУУП КРАСНОДАРСКАЯ ОПФ	386	100006	259	99973	14853	921	1081	17,4

Рейтинг	Республика, край, область	Район	Название хозяйства	В среднем за 2001-2003 гг.							
				Среднегодовое поголовье кур-несушек, тыс.	Получено яиц, всего, тыс. шт.	Получено яиц на курицу-несушку, шт.	Выручка от реализованных яиц, тыс. руб.	Прибыль от реализованных яиц, тыс. руб.	Себестоимость реализованных яиц, руб за 1 тыс. шт.	Цена реализованных яиц, руб за 1 тыс. шт.	Уровень рентабельности реализованных яиц, %
56	Брянская область	ДЯТКОВСКИЙ	ООО "ПОБЕДА-АГРО"	302	86090	285	101254	18753	960	1178	22,7
57	Свердловская область	СЕРОВСКИЙ	ГУП ПТИЦЕФАБРИКА "СЕРОВСКАЯ"	331	96012	290	99184	14728	930	1093	17,4
58	Удмуртская Республика	ГЛАЗОВСКИЙ	ПТИЦЕФАБРИКА "ГЛАЗОВСКАЯ"	340	93280	275	97546	14174	951	1112	17,0
59	Ростовская область	МИЛЛЕРОВСКИЙ	ЗАОР "НП "ПТИЦЕФАБРИКА ОРЕХОВСКАЯ"	237	78241	330	86450	23878	813	1123	38,2
60	Челябинская область	АГАПОВСКИЙ	ООО "МПК"	319	91880	288	94795	12791	997	1152	15,6
61	Республика Башкортостан	ТУЙМАЗИНСКИЙ	ДП "ПТИЦЕФАБРИКА ТУЙМАЗИНСКАЯ"	290	75852	262	87258	20185	891	1160	30,1
62	Белгородская область	БЕЛГОРОДСКИЙ	ЗАО "ПТИЦЕФАБРИКА "СЕВЕРНАЯ"	292	88350	303	94711	12269	993	1141	14,9
63	Республика Марий Эл	ВОЛЖСКИЙ	ГУП ПТИЦЕФАБРИКА "ВОЛЖСКАЯ"	297	90313	304	89442	13036	995	1165	17,1
64	Красноярский край	НАЗАРОВСКИЙ	СХП ЗАО "ВЛАДИМИРОВСКОЕ"	313	87339	279	86925	15521	896	1091	21,7
65	Московская область	ЛЮБЕРЕЦКИЙ	ЗАО "ПТИЦЕФАБРИКА "МИРНАЯ"	272	77721	286	83382	17782	1107	1407	27,1
66	Кемеровская область	НОВОКУЗНЕЦКИЙ	АОЗТ "МЫСКОВСКАЯ ПТИЦЕФАБРИКА"	327	87358	267	86693	13256	955	1127	18,1
67	Новгородская область	НОВГОРОДСКИЙ	ЗАО "ГВАРДЕЕЦ"	228	71374	314	85480	18595	1002	1281	27,8
68	Кировская область	ЯРАНСКИЙ	СХК "ПТИЦЕВОД"	366	88967	243	92165	10716	924	1046	13,2
69	Курганская область	КЕТОВСКИЙ	ОАО "УТЯТСКАЯ П/Ф"	300	88469	295	88238	11059	936	1070	14,3
70	Пермская область	КАРАГАЙСКИЙ	ГП ПТИЦЕФАБРИКА "МЕНДЕЛЕЕВСКАЯ"	252	77959	309	78052	16753	932	1187	27,3
71	Московская область	КАШИРСКИЙ	ООО "РУБИ РОЗ АГРИКОЛ"	263	78138	297	77042	16952	925	1186	28,2
72	Белгородская область	КОРОЧАНСКИЙ	ЗАО АГРОФИРМА "РУСЬ"	261	78266	299	80870	14631	937	1144	22,1
73	Волгоградская область	НИКОЛАЕВСКИЙ	ЗАО "АГРОФИРМА "ВОСТОК"	231	66189	287	72728	23437	778	1148	47,5
74	Республика Татарстан (Татарстан)	НИЖНЕКАМСКИЙ	ОАО ПФ "КРАСНЫЙ КЛЮЧ"	381	112480	295	128634	4639	1122	1164	3,7
75	Тульская область	ЕФРЕМОВСКИЙ	ОАО СПП "ЕФРЕМОВСКОЕ"	200	63384	317	70044	24015	743	1131	52,2
76	Московская область	ИСТРИНСКИЙ	ФЛ ООО "ПТИЦЕФАБРИКА НОВО-ПЕТРОВСКАЯ"	289	74271	257	93151	11131	1113	1265	13,6
77	Республика Мордовия	ЛЯМБИРСКИЙ	ГУП РМ "ПТИЦЕФАБРИКА "АТЕМАРСКАЯ"	290	82914	286	90128	10142	1010	1138	12,7
78	Новосибирская область	НОВОСИБИРСКИЙ	ФГУП ППЗ "НОВОСИБИРСКИЙ"	314	98350	313	88892	7270	932	1015	8,9
79	Орловская область	ОРЛОВСКИЙ	СПК "ПТИЦЕВОД"	361	87491	242	82428	10000	969	1102	13,8
80	Камчатская область	ЕЛИЗОВСКИЙ	МУУП "ПИОНЕРСКОЕ"	168	43112	257	101851	20066	1921	2393	24,5
81	Краснодарский край	КРАСНОАРМЕЙСКИЙ	ЗАО "ПТИЦЕФАБРИКА НОВОМЫШАСТОВСКАЯ"	297	73980	249	79461	11987	998	1175	17,8
82	Алтайский край	СМОЛЕНСКИЙ	ГУП ПТИЦЕФАБРИКА "СМОЛЕНСКАЯ"	209	62597	299	61160	23949	665	1092	64,4
83	Псковская область	Пековский	ЗАО "ПТИЦЕФАБРИКА "ПСКОВСКАЯ"	260	71253	274	81578	11289	1056	1226	16,1
84	Вологодская область	ВОЛОГОДСКИЙ	СХПК "ПЛЕМПТИЦА-МОЖАЙСКОЕ"	155	49935	323	79800	23205	1431	2018	41,0
85	Краснодарский край	АНАПСКИЙ	ЗАО ПТИЦЕФАБРИКА "НОВОРОССИЙСК"	219	57710	264	69249	18572	902	1233	36,6

Рейтинг	Республика, край, область	Район	Название хозяйства	В среднем за 2001-2003 гг.							
				Среднегодовое поголовье кур-несушек, тыс.	Получено яиц, всего, тыс. шт.	Получено яиц на курицу-несушку, шт.	Выручка от реализованных яиц, тыс. руб.	Прибыль от реализованных яиц, тыс. руб.	Собстоимость реализованных яиц, руб за 1 тыс. шт.	Цена реализованных яиц, руб за 1 тыс. шт.	Уровень рентабельности реализованных яиц, %
86	Калининградская область	ГУРЬЕВСКИЙ	ЗАО ПТИЦЕФАБРИКА "ГУРЬЕВСКАЯ"	307	69733	227	73897	10805	1101	1290	17,1
87	Оренбургская область	СОРОЧИНСКИЙ	ЗАО ПТИЦЕСОВХОЗ "РОДИНА"	230	62230	271	74054	11166	1052	1238	17,8
88	Воронежская область	БОБРОВСКИЙ	ФГУП ППЗ "БОЛЬШЕВИК"	218	63911	294	58945	15640	819	1115	36,1
89	Липецкая область	ЛИПЕЦКИЙ	СХПК "АГРОФИРМА "ЛИПЕЦК"	266	70895	266	77083	8676	980	1104	12,7
90	Саратовская область	ЭНГЕЛЬССКИЙ	ОАО "ПТИЦЕФАБРИКА ИМ К.МАРКСА"	218	60397	277	57756	17072	764	1085	42,0
91	Омская область	ЛЮБИНСКИЙ	ЗАО "ПТИЦЕФАБРИКА ЛЮБИНСКАЯ"	302	82386	273	82446	6356	958	1038	8,4
92	Пермская область	ПЕРМСКИЙ	ЗАО ПТИЦЕФАБРИКА "СЫЛВЕНСКАЯ"	225	66770	296	72537	8906	1014	1156	14,0
93	Владимирская область	КОВРОВСКИЙ	ЗАО ПАФ "КОВРОВСКАЯ"	235	71039	303	72243	7717	1030	1154	12,0
94	Нижегородская область	КСТОВСКИЙ	ОАО "ПТИЦЕФАБРИКА КСТОВСКАЯ"	252	65577	261	69363	8554	975	1113	14,1
95	Новосибирская область	КАРГАТСКИЙ	ЗАО ПТИЦЕФАБРИКА "КАРГАТСКАЯ"	200	59840	299	58967	12210	804	1014	26,1
96	Республика Марий Эл	ГОРНОМАРИЙСКИЙ	СПК ПТИЦЕФАБРИКА "ГОРНОМАРИЙСКАЯ"	187	56028	300	61080	11317	954	1171	22,7
97	Свердловская область	СЫСЕРТСКИЙ	ГУП ГОСПТИЦЕПЛЕМЗАВОД "СВЕРДЛО"	128	41902	327	69995	14816	1449	1839	26,9
98	Омская область	Азовский Немецкий Национальный	ЗАО "РУСЬ"	177	54050	305	59364	11729	892	1111	24,6
99	Приморский край	НАДЕЖДИНСКИЙ	ГУП "НАДЕЖДИНСКАЯ" ПТФ	195	56919	291	77053	6747	1402	1537	9,6
100	Нижегородская область	БОГОРОДСКИЙ	ОАО "ПТИЦЕФАБРИКА КУДЬМИНСКАЯ"	258	64385	250	67379	6919	977	1089	11,4

Рейтинг 55 наиболее крупных и эффективных предприятий по производству мяса птицы в России (2001–2003 гг.)

Рейтинг	Республика, край, область	Район, город	Название хозяйства	В среднем за 2001-2003 гг.						
				Среднегодовое поголовье, тыс.	Получено прироста живой массы, т.	Выручка от реализованного мяса, тыс. руб.	Прибыль от реализованного мяса, тыс. руб.	Себестоимость реализованного мяса, руб/л	Цена реализованного мяса, руб/л	Уровень рентабельности реализованного мяса, %
1	Тюменская область	ТЮМЕНСКИЙ	ОАО "ТЮМЕНСКИЙ БРОЙЛЕР"	1517	23682	776652	144925	2654	3263	22,9
2	Ленинградская область	КИРОВСКИЙ	ЗАО П/Ф "СЕВЕРНАЯ"	2379	33578	932163	83300	2581	2834	9,8
3	Свердловская область	Асбест	ГП "ПТИЦЕФАБРИКА "РЕФТИНСКАЯ"	1654	22723	812503	102090	3059	3498	14,4
4	Московская область	ОДИНЦОВСКИЙ	ЗАО "ПЕТЕЛИНСКАЯ ПТИЦЕФАБРИКА"	1251	15986	558013	72554	2969	3413	14,9
5	Ленинградская область	ЛОМОНОСОВСКИЙ	ЗАО "ПТИЦЕФАБРИКА ЛОМОНОСОВСКАЯ"	1812	23079	666845	49939	2666	2882	8,1
6	Новгородская область	НОВГОРОДСКИЙ	ЗАО "АПК ВЕЛИКИЙ НОВГОРОД"	836	12244	415832	156255	2620	4197	60,2
7	Пермская область	ПЕРМСКИЙ	АОЗТ ПТИЦЕФАБРИКА "ПЕРМСКАЯ"	884	10955	467492	84579	3447	4208	22,1
8	Республика Мордовия	ЛЯМБИРСКИЙ	ОАО "АГРОФИРМА "ОКТЯБРЬСКАЯ"	1092	13883	384198	100693	2026	2745	35,5
9	Курская область	ЖЕЛЕЗНОГОРСКИЙ	ОАО "КРАСНАЯ ПОЛЯНА ПЛЮС"	924	14261	483712	41841	3023	3309	9,5
10	Тульская область	ЛЕНИНСКИЙ	ООО "ТУЛЬСКИЙ БРОЙЛЕР"	1130	15180	428063	33283	2576	2793	8,4
11	Свердловская область	Верхняя Пышма	ГУП "ПТИЦЕФАБРИКА "СРЕДНЕУРАЛЬ"	856	11302	389878	54993	2981	3470	16,4
12	Свердловская область	Кировград	ГУП ПТФ КИРОВГРАДСКАЯ	788	10674	385206	62370	2982	3558	19,3
13	Московская область	НАРО-ФОМИНСКИЙ	ЗАО "ЭЛИНАР-БРОЙЛЕР"	1049	14599	499112	26389	3354	3541	5,6
14	Ивановская область	ИВАНОВСКИЙ	ЗАО "ИВАНОВСКИЙ БРОЙЛЕР"	847	10601	301896	55019	2321	2838	22,3
15	Омская область	ОМСКИЙ	ЗАО "П/Ф "СИБИРСКАЯ"	869	11885	365416	39944	2912	3269	12,3
16	Красноярский край	БЕРЕЗОВСКИЙ	ООО "ПТИЦЕФАБРИКА "СИБИРСКАЯ ГУБЕРНИЯ"	840	10495	317728	52118	2472	2957	19,6
17	Пензенская область	БЕССОНОВСКИЙ	ОАО ПТИЦЕФАБРИКА "ВАСИЛЬЕВСКАЯ"	748	10509	290861	50935	2328	2822	21,2
18	Ленинградская область	ЛОМОНОСОВСКИЙ	ООО "РУССКО-ВЫСОЦКАЯ ПТИЦЕФАБРИКА"	740	12080	349800	14805	2841	2966	4,4
19	Республика Коми	СЫКТЫВДИНСКИЙ	ГП ПТИЦЕФАБРИКА "ЗЕЛЕНЕЦКАЯ"	486	6290	276776	64106	3350	4360	30,1
20	Саратовская область	ТАТИЩЕВСКИЙ	ОАО "ПТИЦЕФАБРИКА МИХАЙЛОВСКАЯ"	816	9848	271913	27273	2730	3035	11,1
21	Ярославская область	РЫБИНСКИЙ	ОАО "ЯРОСЛАВСКИЙ БРОЙЛЕР"	377	8066	268699	40289	2858	3362	17,6
22	Калининградская область	ГУРЬЕВСКИЙ	ООО "ТОРГОВО-ПРОМЫШЛЕННАЯ КОМПАНИЯ "БАЛТПТИЦЕПРОМ"	746	9550	290736	24917	2559	2799	9,4

Рейтинг	Республика, край, область	Район, город	Название хозяйства	В среднем за 2001-2003 гг.						
				Среднегодовое поголовье, тыс.	Получено прироста живой массы, т.	Выручка от реализованного мяса, тыс. руб.	Прибыль от реализованного мяса, тыс. руб.	Себестоимость реализованного мяса, руб/л	Цена реализованного мяса, руб/л	Уровень рентабельности реализованного мяса, %
23	Свердловская область	Первоуральск	ОГУП "ПТИЦЕФАБРИКА "ПЕРВОУРАЛЬ"	487	6665	255019	38593	3213	3786	17,8
24	Удмуртская Республика	ГЛАЗОВСКИЙ	АО "УПФ"	645	8317	233254	17269	2518	2719	8,0
25	Новосибирская область	ИСКИТИМСКИЙ	ОАО НОВОСИБИРСКАЯ ПТИЦЕФАБРИКА	456	6484	208223	32881	2660	3159	18,8
26	Республика Хакасия	АЛТАЙСКИЙ	ОАО "П/Ф "СИБИРСКАЯ ГУБЕРНИЯ"	690	8109	234798	7584	3094	3197	3,3
27	Самарская область	СТАВРОПОЛЬСКИЙ	ОАО "ТПФ"	517	7007	185058	16759	2534	2786	10,0
28	Тверская область	КАЛИНИНСКИЙ	ОАО ПТИЦЕФАБРИКА "ВЕРХНЕВОЛЖСКАЯ"	426	6267	188997	12492	2966	3176	7,1
29	Самарская область	БЕЗЕНЧУКСКИЙ	ОАО "ПТИЦЕФАБРИКА "БЕЗЕНЧУКСКАЯ"	434	5932	174717	26946	2441	2886	18,2
30	Рязанская область	РЯЗАНСКИЙ	ОАО "БРОЙЛЕР РЯЗАНИ"	662	5601	220539	22599	2499	2785	11,4
31	Владимирская область	СУЗДАЛЬСКИЙ	ЗАО "ЮПФ"	433	5171	167108	27176	2716	3243	19,4
32	Чувашская Республика-Чувашия	ЧЕБОКСАРСКИЙ	ОАО "ЧУВАШСКИЙ БРОЙЛЕР"	380	5653	171641	14899	2517	2756	9,5
33	Костромская область	КОСТРОМСКОЙ	ОАО "ПТИЦЕФАБРИКА "ВОЛЖСКАЯ"	421	4807	145959	44289	2072	2974	43,6
34	Краснодарский край	КУРГАНИНСКИЙ	ЗАО "КУБАНСКИЙ БРОЙЛЕР"	259	5416	158450	25658	1863	2224	19,3
35	Республика Татарстан	ПЕСТРЕЧИНСКИЙ	ОАО АГРОФИРМА "АК БАРС-ПЕСТРЕЦЫ"	611	6756	179401	2164	2572	2604	1,2
36	Челябинская область	АГАПОВСКИЙ	ООО "МПК"	593	6213	161443	4477	2789	2869	2,9
37	Нижегородская область	ПАВЛОВСКИЙ	ОАО ПТИЦЕФАБРИКА "ПАВЛОВСКАЯ"	326	5268	171563	12230	3011	3242	7,7
38	Курганская область	КЕТОВСКИЙ	ЗАО А/Ф "БОРОВСКАЯ "	478	5715	154856	12189	2526	2742	8,5
39	Свердловская область	Красноуральск	ГУП ПТИЦЕФАБРИКА "КРАСНОУРАЛЬС"	511	5964	140299	2762	2406	2454	2,0
40	Иркутская область	ЗИМИНСКИЙ	ЗАО ВСП	370	4929	128909	7425	2523	2677	6,1
41	Новосибирская область	НОВОСИБИРСКИЙ	ЗАО ПТИЦЕФАБРИКА "ОКТЯБРЬСКАЯ"	188	2804	126977	19102	2875	3384	17,7
42	Самарская область	ПРИВОЛЖСКИЙ	ООО "ОБШАРОВСКАЯ ПТИЦЕФАБРИКА"	240	3256	107194	13524	2810	3216	14,4
43	Томская область	ТОМСКИЙ	ООО "МЕЖЕНИНОВСКАЯ ПТИЦЕФАБРИКА"	201	3167	106022	13588	2829	3245	14,7
44	Иркутская область	АНГАРСКИЙ	ЗАО "АНГАРСКАЯ ПТИЦЕФАБРИКА"	470	5640	143148	897	2526	2541	0,6
45	Архангельская область	НЯНДОМСКИЙ	ООО "ПТФ НЯНДОМА-БРОЙЛЕР"	254	3648	108696	2306	2951	3015	2,2
46	Вологодская область	ЧЕРЕПОВЕЦКИЙ	ОАО "ЧЕРЕПОВЕЦКИЙ БРОЙЛЕР"	342	4438	57879	792	3034	3076	1,4

Рейтинг	Республика, край, область	Район, город	Название хозяйства	В среднем за 2001-2003 гг.						
				Среднегодовое поголовье, тыс.	Получено прироста живой массы, т.	Выручка от реализованного мяса, тыс. руб.	Прибыль от реализованного мяса, тыс. руб.	Себестоимость реализованного мяса, руб/л	Цена реализованного мяса, руб/л	Уровень рентабельности реализованного мяса, %
47	Волгоградская область	КУМЫЛЖЕНСКИЙ	ОАО "ПТИЦЕФАБРИКА КУМЫЛЖЕНСКАЯ"	207	2758	56714	554	2083	2104	1,0
48	Республика Адыгея	МАЙКОПСКИЙ	ЗАО "ПТИЦЕВОД"	148	1871	49536	1169	2623	2686	2,4
49	Республика Адыгея	ТЕУЧЕЖСКИЙ	ЗАО "ПТИЦЕФАБРИКА ТЕУЧЕЖСКАЯ"	129	1573	38194	2908	2289	2478	8,2
50	Ростовская область	ОКТЯБРЬСКИЙ	ЗАО "ИЛЬИЧЕВСКАЯ ПЛЕМПТИЦЕФАБРИКА "	165	1490	41667	843	2714	2770	2,1
51	Челябинская область	ЕТКУЛЬСКИЙ	ЗАО "БЕКТЬШСКАЯ ПТИЦЕФАБРИКА "	94	1291	35409	1722	2682	2819	5,1
52	Республика Дагестан	КАРАБУДАХКЕНТСКИЙ	АОЗТ "КАКАШУРА "	97	1237	30594	2205	2347	2529	7,8
53	Ставропольский край	ПРЕДГОРНЫЙ	ООО "МАШУК"	104	1212	33565	1437	2638	2756	4,5
54	Ярославская область	РЫБИНСКИЙ	ОАО "ВОЛЖАНИН"	243	955	14875	100	1979	1992	0,7
55	Ростовская область	АЗОВСКИЙ	ООО ППФ "ДОН"	85	712	14837	197	2266	2297	1,3